



POLSKI ZWIĄZEK MOTOROWY

Członek Międzynarodowych Federacji FIA, FIM, AIT, FICC, UEM
Okręgowy Zespół Działalności Gospodarczej Sp. z o.o.
BIURO CERTYFIKOWANYCH RZECZOZNAWCÓW TECHNIKI SAMOCHODOWEJ,
RUCHU DROGOWEGO, MASZYN I URZĄDZEŃ

31-982 Kraków, ul. Bp. Tomickiego 4; tel. 12 422 34 90, 668 563 526; fax 12 425 85 14; e-mail: rzeczoznawcy.krakow@pzm.pl
Oddziały: 28-200 Staszów, ul. Opatowska 83, 05-023 Kraków, ul. Krakowska 32

Wycena numer: 153/BR/2023

z dnia: 2023/03/06

Wykonawca wyceny : mgr inż. Wojciech Pawlikowski

Właściciel: AGENCJA RESTRUKTURYZACJI I MODERNIZACJI ROLNICTWA

Adres: Aleja JANA PAWŁA II 70, 00-175 WARSZAWA

Zadanie: Określenie wartości rynkowej pojazdu

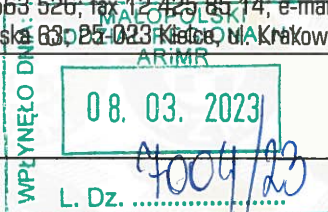

DANE IDENTYFIKACYJNE POJAZDU

Dane: [T] III-2023

Marka: SUZUKI

Rok produkcji: 2012

Model: Jimmy 1.3 MR'98

Wersja: Club

Nr rejestracyjny: WI 5753S

Rodzaj pojazdu: Samochód terenowy

VIN: JSAFJB43V00530319

Nr INFO-EKSPERT	036-00564
Data pierwszej rejestracji	2012/06/26
Data ważności badania technicznego	2023/06/08
Data oględzin	2023/03/06
Wskazanie drogomierza	188222 km
Okres eksploatacji pojazdu (12/06/26-23/03/06)	128 mies.
Kolor powłoki lakierowej, (rodzaj lakieru)	Zielony 2-warstwowy z efektem metalicznym
Dop. masa całk.	1420 kg
Rodzaj nadwozia	kombi (uniwersalne) 3 drzwiowe 4 osobowe
Konstrukcja	rama
Oznaczenie silnika	M13A VVT
Jednostka napędowa	z zapłonem iskrowym (wtrysk)
Pojemność / Moc silnika	1328 ccm / 63kW (86KM)
Liczba cylindrów / Układ cylindrów / Liczba zaworów	4 / rzędowy / 16
Rodzaj skrzyni biegów	manualna
Rodzaj napędu	4WD (4x4)

Wartość rynkowa brutto wyżej zidentyfikowanego pojazdu, określona na dzień wykonania opinii wynosi:

31800 PLN

w tym VAT (23,0%) 5946,34 PLN

ZAŁĄCZNIKI

- 1 Wycena wartości - druk podstawowy
- 2 Wycena wartości - arkusz kontrolny
- 3 Dokumentacja fotograficzna

POLSKI ZWIĄZEK MOTOROWY
Okręgowy Zespół Działalności Gospodarczej Sp.z.o.o.
Biuro Certyfikowanych Rzeczoznawców
Techniki Samochodowej i Ruchu Drogowego
31-982 Kraków, ul. Bp. Tomickiego 4
Tel.668 563 526 NIP:676-007-78-04

Wykonawca wyceny : mgr inż. Wojciech Pawlikowski 31-982 Kraków, ul. Bp. Tomickiego 4
Tel.668 563 526 NIP:676-007-78-04

Właściciel: AGENCJA RESTRUKTURYZACJI I MODERNIZACJI ROLNICTWA

Adres: Aleja JANA PAWŁA II 70, 00-175 WARSZAWA

Zadanie: Określenie wartości rynkowej pojazdu

DANE IDENTYFIKACYJNE POJAZDU

Dane: [T] III-2023

Marka: SUZUKI

Rok produkcji: 2012

Model: Jimny 1.3 MR`98

Wersja: Chub

Nr rejestracyjny: WI 5753S

Rodzaj pojazdu: Samochód terenowy

VIN: JSAFJB43V00530319

Nr INFO-EKSPERT	036-00564
Data pierwszej rejestracji	2012/06/26
Data ważności badania technicznego	2023/06/08
Data oględzin	2023/03/06
Wskazanie drogomierza	188222 km
Okres eksploatacji pojazdu (12/06/26-23/03/06)	128 mies.
Kolor powłoki lakierowej, (rodzaj lakieru)	Zielony 2-warstwowy z efektem metalicznym
Dop. masa całk.	1420 kg
Rodzaj nadwozia	kombi (uniwersalne) 3 drzwiowe 4 osobowe rama
Konstrukcja	
Oznaczenie silnika	M13A VVT
Jednostka napędowa	z zapłonem iskrowym (wtrysk)
Pojemność / Moc silnika	1328 ccm / 63kW (86KM)
Liczba cylindrów / Układ cylindrów / Liczba zaworów	4 / rzędowy / 16
Rodzaj skrzyni biegów	manualna
Rodzaj napędu	4WD (4x4)

WYPOSAŻENIE STANDARDOWE (2009.03-2012.12)

L.p.	Nazwa elementu wyposażenia	L.p.	Nazwa elementu wyposażenia
1	Głośniki 2 szt.	11	Szyba tylna ogrzewana
2	Immobilizer	12	Szyby atermiczne
3	Klimatyzacja	13	Światło dodatkowe STOP
4	Napinacze przednich pasów bezpieczeństwa z kontrolą naciągu	14	Tapicerka tekstylna
5	Obrotomierz	15	Wspomaganie układu kierowniczego
6	Oparcie siedzeń tylnych dzielone	16	Wycieraczka szyby tylnej
7	Pasy bezpieczeństwa przednie z regulacją wysokości mocowania	17	Zagłówki foteli przednich
8	Poduszka powietrzna kierowcy	18	Zagłówki siedzeń tylnych 2 szt.
9	Poduszka powietrzna pasażera	19	Zegar cyfrowy
10	Przygotowanie do montażu radia		

L.p. Nazwa pakietu / elementu pakietu wyposażenia standardowego

- 1 ABS + EBD - system dystrybucji siły hamowania
ABS - system zapobiegający blokowaniu kół
System dystrybucji siły hamowania elektroniczny EBD

WYPOSAŻENIE DODATKOWE

L.p.	Nazwa elementu wyposażenia	Wartość [PLN]
1	+Autoalarm	215
2	Lakier metalizowany	810
3	+Radioodtwarzacz CD	281
4	+Światła do jazdy dziennej	56

OPIS ZAMONTOWANEGO W POJEŹDZIE OGUMIENIA

Koło	Marka, typ	Bieżnik [mm]	Zużycie [%]
Przednie lewe:	BRIDGESTONE 205/70 R15C 106R	W 810 TL	7,0 42
Przednie prawe:	BRIDGESTONE 205/70 R15C 106R	W 810 TL	7,0 42

Tylnie lewe:	BRIDGESTONE 205/70 R15C 106R	3 W8210 TL	7,0	42
Tylnie prawe:	BRIDGESTONE 205/70 R15C 106R	3 W8210 TL	7,0	42
Zapasowe:	BRIDGESTONE 205/70 R15 96T	DUELER H/T 684 TL	7,0	24

KOREKTY

WARTOŚĆ BAZOWA BRUTTO (130 mies.)	35 450 PLN
KOREKTA ZA WYPOSAŻENIE DODATKOWE	1 362 PLN

Wyposażenie pojazdu powoduje powiększenie wartości pojazdu, gdy jest wyposażeniem ponadstandardowym oraz jest sprawne, czyli zdolne do spełnienia swojej funkcji. Wielkość korekty wartości bazowej, związanej z wyposażeniem dodatkowym pojazdu została określona na podstawie udziału tego wyposażenia w wartości standardowo wyposażonego nowego pojazdu z uwzględnieniem amortyzacji pojazdu i zwiększonej amortyzacji jego wyposażenia.

KOREKTA ZA PIERWSZĄ REJESTRACJĘ	122 PLN
---------------------------------	---------

Korekta uwzględnia wpływ daty pierwszej rejestracji pojazdu (pierwszego dopuszczenia do ruchu po zakupieniu pojazdu nowego) na jego wartość. Przyjmuje się, że pojazd bazowy został zarejestrowany po raz pierwszy 2012/05/15. Pojazd wyceniany został zarejestrowany 1 miesiąc później, zatem jego okres eksploatacji jest krótszy od okresu eksploatacji pojazdu bazowego i stąd wynika dodatnia korekta wartości.

KOREKTA ZA PRZEBIEG	- 4 049 PLN
---------------------	-------------

Korekta uwzględnia wpływ przebiegu pojazdu na jego wartość. Wartość bazowa (skorygowana o wpływ pierwszej rejestracji) została określona dla przebiegu normatywnego 138 400 km. Zweryfikowany przebieg wycenianego pojazdu jest większy od normatywnego o 49 822 km. Powoduje to zastosowanie korekty wartości w wysokości -10,96%.

KOREKTA ZA OGUMIENIE	421 PLN
----------------------	---------

Korekta uwzględnia wpływ stanu ogumienia na wartość pojazdu. Zużycie poszczególnych opon zostało określone z uwzględnieniem zmierzonej wysokości ich bieżnika. Punktem odniesienia jest ogumienie o zużyciu 50%.

KOREKTY RÓŻNE	- 1 542 PLN
---------------	-------------

W tym: [%] Wart. [PLN]

Korekta ze względu na serwisowanie pojazdu 5,0 1 644

Zdecydowanie chętniej kupowane są pojazdy o udokumentowanym stanie technicznym, potwierdzonym książką serwisową przeglądów technicznych i napraw. W praktyce użytkowania samochodów w Polsce wykonywanie przeglądów okresowych w sieci serwisowej producenta jest stosowane w początkowym okresie, zwykle nie przekraczającym 5 lat. Brak dokumentacji serwisowej szczególnie w pierwszych latach użytkowania pojazdu może być powodem stosowania korekty ujemnej a regularne wykonywanie przeglądów starszych pojazdów udokumentowane w książce serwisowej lub rachunkami i potwierdzone dobrym stanem technicznym pojazdu korekty dodatniej.

Konieczne naprawy pojazdu -9,1 -3 000

Konieczność wykonania naprawy wycenianego pojazdu jest podstawą do obniżenia jego wartości w stosunku do wartości pojazdu sprawnego. O wielkości korekty decyduje koszt naprawy przywracającej pojazd do stanu technicznego odpowiedniego do okresu użytkowania pojazdu, jego przebiegu i ogólnego stanu technicznego.

Pojazd służbowy -3,0 -986

Komplet opon wielosezonowych Yokohama 2,4 800

KOMENTARZ

Pojazd pochodzi z Polskiej sieci dealerskiej.

ARiMR jest w posiadaniu pojazdu od początku eksploatacji.

Serwisowany.

Posiada pełną dokumentację serwisową (do wglądu u właściciela) oraz dwa oryginalne kluczyki.

Numery identyfikacyjne VIN pojazdu odczytane z natury:

- tabliczka znamionowa czytelna, zgodna z dowodem rejestracyjnym, bez widocznych zmian mechanicznych
- stały VIN pod warstwą konserwacji

Silnik:

Poziom płynów eksploatacyjnych w normie.

Widoczne zabrudzenia eksploatacyjne silnika.

Rozruch oraz praca silnika w warunkach parkingowych w normie.

Wycieków nie stwierdzono.

Podwozie:

Podwozie ok. 3 lata temu zakonserwowane.

Działanie układu hamulcowego w warunkach parkingowych w normie.

Hamulec postojowy sterowany manualnie. Działanie hamulca postojowego w warunkach parkingowych w normie.

Działanie układu kierowniczego w warunkach parkingowych w normie, na elementach układu ogniska korozji.

Układ wydechowy - sprawny, na elementach układu widoczne ogniska korozji

Zawieszenie - sprawne, na elementach układu widoczne ogniska korozji

Układ przeniesienia napędu:

Skrzynia biegów manualna 5-cio stopniowa. Działanie skrzyni biegów w warunkach parkingowych w normie.

Układ sprzęgła sprawny.

Napęd 4WD 4x4.

Obręcze kół stalowe korodują.

Na wyposażeniu pojazdu komplet opon wielosezonowych Yokohama.

Nadwozie:

Barwa nadwozia zielona, lakier 2 - warstwowy metalizowany

Obecne uszkodzenia:

Ma wszystkich elementach nadwozia zarysowania powłoki lakierowej.

Korozja klapy tylnej.

Brak kratki lewej zderzaka przedniego.

Zderzak w okolicach brakującej kratki poklejony.

Deformacje punktowe drzwi prawych.

Wnętrze:

Deska rozdzielcza, wykładziny podłogi, dachu, drzwi, foteli, komory bagażnika - widoczne zabrudzenia eksploatacyjne

Siedziska foteli przednich podarte.

Oparcie fotela przedniego lewego podarte.

Układ klimatyzacji:

Działanie prawidłowe.

Instalacje elektroniczne:

Prawidłowe działanie poszczególnych układów.

Komputer i inne urządzenia pokładowe:

Działanie prawidłowe.

Oświetlenie kompletne i sprawne technicznie.

Wartość rynkowa brutto wyżej zidentyfikowanego pojazdu, określona na dzień wykonania opinii wynosi:

31800 PLN

(słownie: trzydzieści jeden tysięcy osiemset złotych)

w tym VAT (23,0%) 5946,34 PLN

Wartość określono na podstawie:

- notowań wartości rynkowych z bazy pojazdów "Komputerowego Systemu INFO-EKSPERT" na III-2023 zaakceptowanych przez wykonawcę opinii,
- korekt mających wpływ na wartość pojazdu.



mgr inż. Wojciech Pawlikowski

Polski Związek Motorowy
5.05

RZECZoznawca

System INFO-EKSPERT
/SRTSiRD

ARKUSZ USTALENIA WARTOŚCI POJAZDU Okręgowy Zespół Działalności Gospodarczej Sp.z.o.o.
do wyceny nr: 153/BR/2023

POLSKI ZWIĄZEK MOTOROWY
Biuro Certyfikowanych Rzeczoznawców
Techniki Samochodowej i Ruchu Drogowego z dnia: 2023/03/06
31-982 Kraków, ul. Bp. Tomickiego 4
Tel.668 563 526 NIP:676-007-78-04

Wykonawca wyceny : mgr inż. Wojciech Pawlikowski

Właściciel: AGENCJA RESTRUKTURYZACJI I MODERNIZACJI ROLNICTWA

Adres: Aleja JANA PAWŁA II 70, 00-175 WARSZAWA

Zadanie: Określenie wartości rynkowej pojazdu

DANE IDENTYFIKACYJNE POJAZDU

Dane: [T] III-2023

Marka: SUZUKI

Rok produkcji: 2012

Model: Jimny 1.3 MR'98

Wersja: Club

Nr rejestracyjny: WI 5753S

Rodzaj pojazdu: Samochód terenowy

Nr IE: 036-00564

USTALENIE WARTOŚCI POJAZDU

Ostatnia cena nowego pojazdu: 57 900 PLN brutto na 12/2012

KATALOG WARTOŚCI BAZOWYCH (BRUTTO):

rok	mies.	wart. z katal. [PLN]	wart. zadana [PLN]
2012	05	35450	35450
2011	05	33700	33700
2010	05	32000	32000
2009	05	30400	30400

WARTOŚĆ BAZOWA BRUTTO (130 mies.) **35 450 PLN**

Normatywny okres eksploatacji **130 mies.**

DATA PIERWSZEJ REJESTRACJI (rok/mies/dn) **2012/06/26**

Rzeczywisty okres eksploatacji **128 mies.**

KOREKTA ZA PIERWSZĄ REJESTRACJĘ **122 PLN po korekcie: 35 572 PLN**

LISTA WYPOSAŻENIA:

Lista wyposażenia na podstawie informacji z bazy danych na okres: 2009.03-2012.12

WYPOSAŻENIE DODATKOWE:

L.p.	Nazwa elementu wyposażenia	wta	data zam.	wpa	[%]	Wsp.	Wart. [PLN]
1	Autoalarm	0,75			1,24*	0,49	215
2	Lakier metalizowany	0,50			3,45	0,66	810
3	Radioodtwarzacz CD	1,00			2,47*	0,32	281
4	Światła do jazdy dziennej	1,00			0,49*	0,32	56

KOREKTA ZA WYPOSAŻENIE DODATKOWE **1 362 PLN**

KOREKTA ZA WYPOSAŻENIE **1 362 PLN po korekcie: 36 934 PLN**

Przebieg normatywny **138 400 km**

Przebieg rzeczywisty odczytany **188 222 km**

KOREKTA ZA PRZEBIEG **- 4 049 PLN po korekcie: 32 885 PLN**

ZASTOSOWANE KOREKTY RÓŻNE:

Opis korekty	[%]	Wart. [PLN]
Korekta ze względu na serwisowanie pojazdu	5,0	1 644
Konieczne naprawy pojazdu	-9,1	-3 000
Pojazd służbowy	-3,0	-986
Komplet opon wielosezonowych Yokohama	2,4	800

KOREKTY RÓŻNE **- 1 542 PLN po korekcie: 31 343 PLN**

STAN OGUMIENIA:

Techniki Samochodowej i Ruchu Drogowego

31-982 Kraków, ul. Bp. Tomickiego 4

Tel. 668 563 576, NIP: 676-007-78-04

Oś	Koło	Cena [PLN]	Zuż. [%]	Bieżn [mm]	Koło	Cena [PLN]	Zuż. [%]	Bieżn [mm]	Koło	Cena [PLN]	Zuż. [%]	Bieżn [mm]
Przednia	Lewe:	694	42*	7					Prawe:	694	42	7
	Tylna	Lewe:	694	42	7				Prawe:	694	42	7
									Zapasowe:	765	24	7

KOREKTA ZA OGUMIENIE **421 PLN po korekcie: 31 764 PLN**

UWAGI

Podpisując niniejszą opinię rzeczoznawca zastrzega się, że nie bierze odpowiedzialności za ukryte uszkodzenia, wady tworzywa lub montażu badanego obiektu oraz zmiany zaistniałe po dniu badania.

WARTOŚĆ RYNKOWA BRUTTO PO ZAOKRĄGLENIU **31 800 PLN**

 mgr inż. Wojciech Pawlikowski
 Polski Związek Motorowy
 5.05 RZECZOZNAWCA

DOKUMENTACJA FOTOGRAFICZNA
do wyceny nr: 153/BR/2023

POLSKI ZWIĄZEK MOTOROWY
Okręgowy Zespół Działalności Gospodarczej Sp.z.o.o.
Biuro Certyfikowanych Rzeczoznawców
Techniki Samochodowej i Ruchu Drogowego
31-982 Kraków, ul. Bp. Tomickiego 4
Tel.668 563 526 NIP:676-007-78-04

z dnia: 2023/03/06

DANE IDENTYFIKACYJNE POJAZDU

Dane: [T] III-2023

Marka: SUZUKI

Rok produkcji: 2012

Model: Jimny 1.3 MR`98

Wersja: Club

Nr rejestracyjny: WI 5753S

Rodzaj pojazdu: Samochód terenowy



20230306_093209



20230306_093214



20230306_093220



20230306_093224

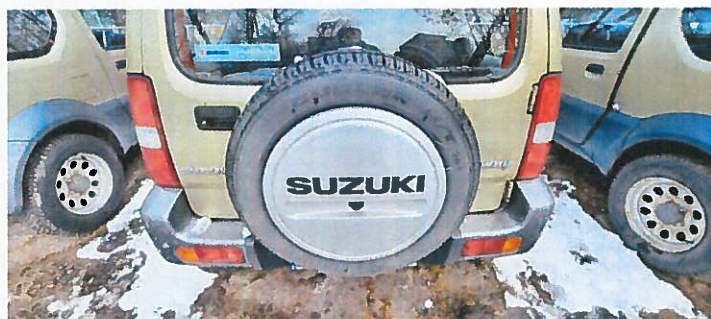

20230306_093242



20230306_093248

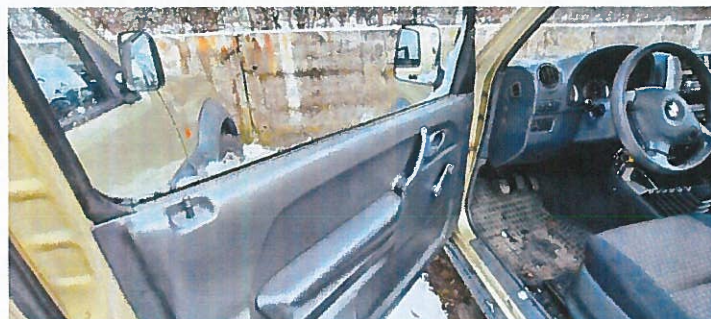

20230306_093315



20230306_093317



20230306_093319



20230306_093321



20230306_093323



20230306_093324



20230306_093328



20230306_093345



20230306_093356



20230306_093409



20230306_093458



20230306_093748



20230306_100153

20230306_100206

<p>X TERMIN ADWANSY TECHNICZNEJ</p> <p>07.06.2022</p> <p>07.06.2022</p>	<p>X TERMIN ADWANSY TECHNICZNEJ</p> <p>07.06.2022</p> <p>07.06.2022</p>	<p>X TERMIN ADWANSY TECHNICZNEJ</p> <p>07.06.2022</p> <p>07.06.2022</p>	<p>X TERMIN ADWANSY TECHNICZNEJ</p> <p>07.06.2022</p> <p>07.06.2022</p>
<p>---NL/AAD6612173---</p> <p>421 06 28</p>			
<p>Pouczenie: Właściciel pojazdu jest zobowiązany złożyć w ciągu 30 dni od organów, który wydał dowód rejestracyjny, wszelkie zmiany danych zamierzonych w dowodzie rejestracyjnym pojazdu.</p>			



A - numer rejestracji pojazdu, B - data pierwszej rejestracji pojazdu, C - data pierwszej
 rejestracji / wydania dowodu, D - dane pojazdu, E - numer identyfikacyjny pojazdu,
 F - maksymalna masa całkowita, G - masa własna, H - okres ważności dowodu,
 I - data wydania dowodu rejestracyjnego, K - numer świadectwa homologacji typu pojazdu
 (M, P, S), L - dane silnika, Q - oznaczenie typu do ciężaru (w t/M/kg), S.1, S.2 - liczba
 miejsc siedzących, W - liczba miejsc, X.1 - dopuszczalna masa całkowita pojazdu / zrybku pojazdów
 przeznaczonych do ciągnięcia, X.2 - dopuszczalna masa całkowita przyczepy / zrybku przyczep
 przeznaczonych do ciągnięcia, X.3 - maksymalna masa całkowita przyczepy / zrybku przyczep
 przeznaczonych do ciągnięcia, X.4 - przewidywane przeprowadzenie badania technicznego pojazdu
 § 404 § 405 § 406 § 407 § 408 § 409 § 410 § 411 § 412 § 413 § 414 § 415 § 416 § 417 § 418 § 419 § 420 § 421 § 422 § 423 § 424 § 425 § 426 § 427 § 428 § 429 § 430 § 431 § 432 § 433 § 434 § 435 § 436 § 437 § 438 § 439 § 440 § 441 § 442 § 443 § 444 § 445 § 446 § 447 § 448 § 449 § 450 § 451 § 452 § 453 § 454 § 455 § 456 § 457 § 458 § 459 § 460 § 461 § 462 § 463 § 464 § 465 § 466 § 467 § 468 § 469 § 470 § 471 § 472 § 473 § 474 § 475 § 476 § 477 § 478 § 479 § 480 § 481 § 482 § 483 § 484 § 485 § 486 § 487 § 488 § 489 § 490 § 491 § 492 § 493 § 494 § 495 § 496 § 497 § 498 § 499 § 500 § 501 § 502 § 503 § 504 § 505 § 506 § 507 § 508 § 509 § 510 § 511 § 512 § 513 § 514 § 515 § 516 § 517 § 518 § 519 § 520 § 521 § 522 § 523 § 524 § 525 § 526 § 527 § 528 § 529 § 530 § 531 § 532 § 533 § 534 § 535 § 536 § 537 § 538 § 539 § 540 § 541 § 542 § 543 § 544 § 545 § 546 § 547 § 548 § 549 § 550 § 551 § 552 § 553 § 554 § 555 § 556 § 557 § 558 § 559 § 560 § 561 § 562 § 563 § 564 § 565 § 566 § 567 § 568 § 569 § 570 § 571 § 572 § 573 § 574 § 575 § 576 § 577 § 578 § 579 § 580 § 581 § 582 § 583 § 584 § 585 § 586 § 587 § 588 § 589 § 590 § 591 § 592 § 593 § 594 § 595 § 596 § 597 § 598 § 599 § 600 § 601 § 602 § 603 § 604 § 605 § 606 § 607 § 608 § 609 § 610 § 611 § 612 § 613 § 614 § 615 § 616 § 617 § 618 § 619 § 620 § 621 § 622 § 623 § 624 § 625 § 626 § 627 § 628 § 629 § 630 § 631 § 632 § 633 § 634 § 635 § 636 § 637 § 638 § 639 § 640 § 641 § 642 § 643 § 644 § 645 § 646 § 647 § 648 § 649 § 650 § 651 § 652 § 653 § 654 § 655 § 656 § 657 § 658 § 659 § 660 § 661 § 662 § 663 § 664 § 665 § 666 § 667 § 668 § 669 § 670 § 671 § 672 § 673 § 674 § 675 § 676 § 677 § 678 § 679 § 680 § 681 § 682 § 683 § 684 § 685 § 686 § 687 § 688 § 689 § 690 § 691 § 692 § 693 § 694 § 695 § 696 § 697 § 698 § 699 § 700 § 701 § 702 § 703 § 704 § 705 § 706 § 707 § 708 § 709 § 710 § 711 § 712 § 713 § 714 § 715 § 716 § 717 § 718 § 719 § 720 § 721 § 722 § 723 § 724 § 725 § 726 § 727 § 728 § 729 § 730 § 731 § 732 § 733 § 734 § 735 § 736 § 737 § 738 § 739 § 740 § 741 § 742 § 743 § 744 § 745 § 746 § 747 § 748 § 749 § 750 § 751 § 752 § 753 § 754 § 755 § 756 § 757 § 758 § 759 § 760 § 761 § 762 § 763 § 764 § 765 § 766 § 767 § 768 § 769 § 770 § 771 § 772 § 773 § 774 § 775 § 776 § 777 § 778 § 779 § 780 § 781 § 782 § 783 § 784 § 785 § 786 § 787 § 788 § 789 § 790 § 791 § 792 § 793 § 794 § 795 § 796 § 797 § 798 § 799 § 800 § 801 § 802 § 803 § 804 § 805 § 806 § 807 § 808 § 809 § 810 § 811 § 812 § 813 § 814 § 815 § 816 § 817 § 818 § 819 § 820 § 821 § 822 § 823 § 824 § 825 § 826 § 827 § 828 § 829 § 830 § 831 § 832 § 833 § 834 § 835 § 836 § 837 § 838 § 839 § 840 § 841 § 842 § 843 § 844 § 845 § 846 § 847 § 848 § 849 § 850 § 851 § 852 § 853 § 854 § 855 § 856 § 857 § 858 § 859 § 860 § 861 § 862 § 863 § 864 § 865 § 866 § 867 § 868 § 869 § 870 § 871 § 872 § 873 § 874 § 875 § 876 § 877 § 878 § 879 § 880 § 881 § 882 § 883 § 884 § 885 § 886 § 887 § 888 § 889 § 890 § 891 § 892 § 893 § 894 § 895 § 896 § 897 § 898 § 899 § 900 § 901 § 902 § 903 § 904 § 905 § 906 § 907 § 908 § 909 § 910 § 911 § 912 § 913 § 914 § 915 § 916 § 917 § 918 § 919 § 920 § 921 § 922 § 923 § 924 § 925 § 926 § 927 § 928 § 929 § 930 § 931 § 932 § 933 § 934 § 935 § 936 § 937 § 938 § 939 § 940 § 941 § 942 § 943 § 944 § 945 § 946 § 947 § 948 § 949 § 950 § 951 § 952 § 953 § 954 § 955 § 956 § 957 § 958 § 959 § 960 § 961 § 962 § 963 § 964 § 965 § 966 § 967 § 968 § 969 § 970 § 971 § 972 § 973 § 974 § 975 § 976 § 977 § 978 § 979 § 980 § 981 § 982 § 983 § 984 § 985 § 986 § 987 § 988 § 989 § 990 § 991 § 992 § 993 § 994 § 995 § 996 § 997 § 998 § 999 § 1000