

Meldunki epidemiologiczne

Zachorowania i podejrzenia zachorowań na grypę w Małopolsce

Sekcja Budżetu Zadaniowego, Planowania i Analiz – Wojewódzka Stacja Sanitarno-Epidemiologiczna w Krakowie

Rok: 2022

Miesiąc: czerwiec

Numer: 6D (24)

Okres: 23-30 czerwca

Analiza za okres od 23 do 30 czerwca 2022 r.

Zachorowania i podejrzenia zachorowań na grypę w okresie od 23 do 30 czerwca 2022 r. wg wieku i powiatów

Powiat	Ogółem			Wiek (ukończone lata)							
	liczba	zapadalność ¹⁾	wzrost /spadek zapadalności ^{2,3)}	0-4		5-14		15-64		65+	
				liczba	zapadalność ¹⁾	liczba	zapadalność ¹⁾	liczba	zapadalność ¹⁾	liczba	zapadalność ¹⁾
MAŁOPOLSKA	4 806	17,63	0,00	1 337	91,55	1 015	34,32	2 059	11,43	395	8,19
bocheński	503	58,87	0,00	149	306,48	128	124,47	197	34,80	29	21,20
brzeski	133	17,93	0,00	37	97,59	33	39,53	54	10,78	9	7,54
chrzanowski	45	4,59	0,00	13	32,36	3	3,17	25	3,89	4	1,97
dąbrowski	563	119,96	0,00	177	782,08	149	313,29	190	58,88	47	61,49
gorlicki	108	12,52	0,00	35	83,29	30	31,05	37	6,44	6	4,01
m. Kraków	1 066	17,04	0,00	234	63,75	152	25,63	622	15,51	58	4,51
krakowski	77	3,39	0,00	24	20,16	27	10,18	15	0,99	11	2,94
limanowski	0	0,00	0,00	0	0,00	0	0,00	0	0,00	0	0,00
miechowski	477	124,10	0,00	107	625,29	106	279,42	204	82,50	60	73,11
myślenicki	435	42,40	0,00	195	324,35	89	70,43	133	19,27	18	12,07
Nowy Sącz i nowosądecki	183	7,62	0,00	56	39,68	39	13,41	66	4,10	22	6,14
nowotarski	0	0,00	0,00	0	0,00	0	0,00	0	0,00	0	0,00
olkuski	283	32,33	0,00	83	228,12	58	68,02	103	18,08	39	21,20
oświęcimski	0	0,00	0,00	0	0,00	0	0,00	0	0,00	0	0,00
proszowicki	364	106,27	0,00	80	489,48	104	301,34	132	58,09	48	74,49
suski	154	23,05	0,00	31	90,86	42	55,53	68	15,16	13	11,81
Tarnów i tarnowski	221	9,01	0,00	45	39,22	40	15,94	109	6,63	27	6,10
wadowicki	1	0,08	0,00	0	0,00	0	0,00	1	0,12	0	0,00
wielicki	47	4,44	0,00	14	22,36	4	3,03	25	3,54	4	2,52
tatrzański	146	26,95	0,00	57	210,92	11	18,49	78	21,77	0	0,00

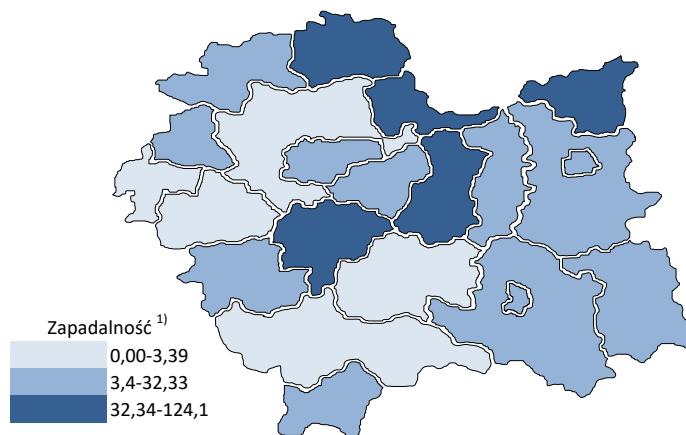
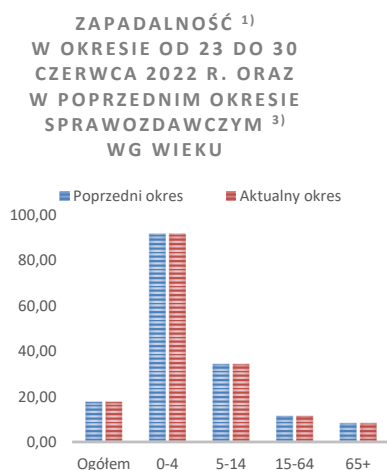

Objaśnienia:

- 1) Przeciętna dzienna zapadalność na 100 tys. ludności wg stanu w dniu 31 grudnia 2021 r.
- 2) Różnica w stosunku do poprzedniego okresu sprawozdawczego.
- 3) Okres od 16 do 22 czerwca 2022 r.

Zapadalność ¹⁾ na grypę i podejrzenia grypy w sezonie epidemicznym 2021/2022 w porównaniu z poprzednimi sezonami wg okresowych meldunków

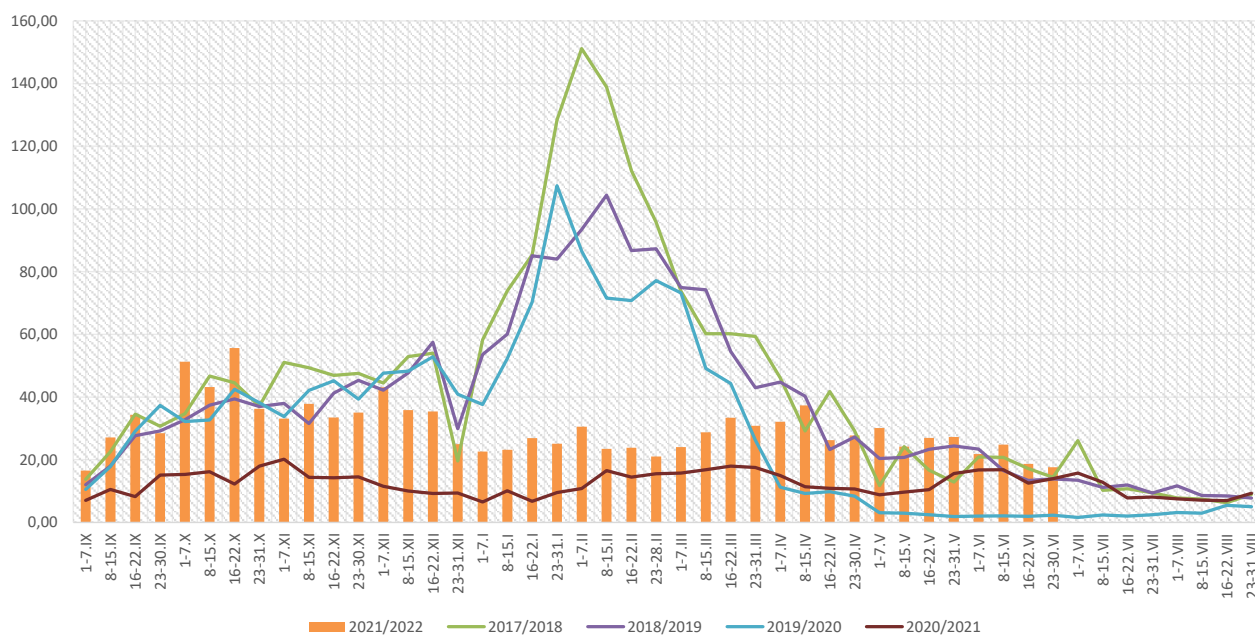

Zapadalność ¹⁾ na grypę i podejrzenia grypy w okresie od 1 lipca 2021 r. do 30 czerwca 2022 r. wg wieku i okresowych meldunków

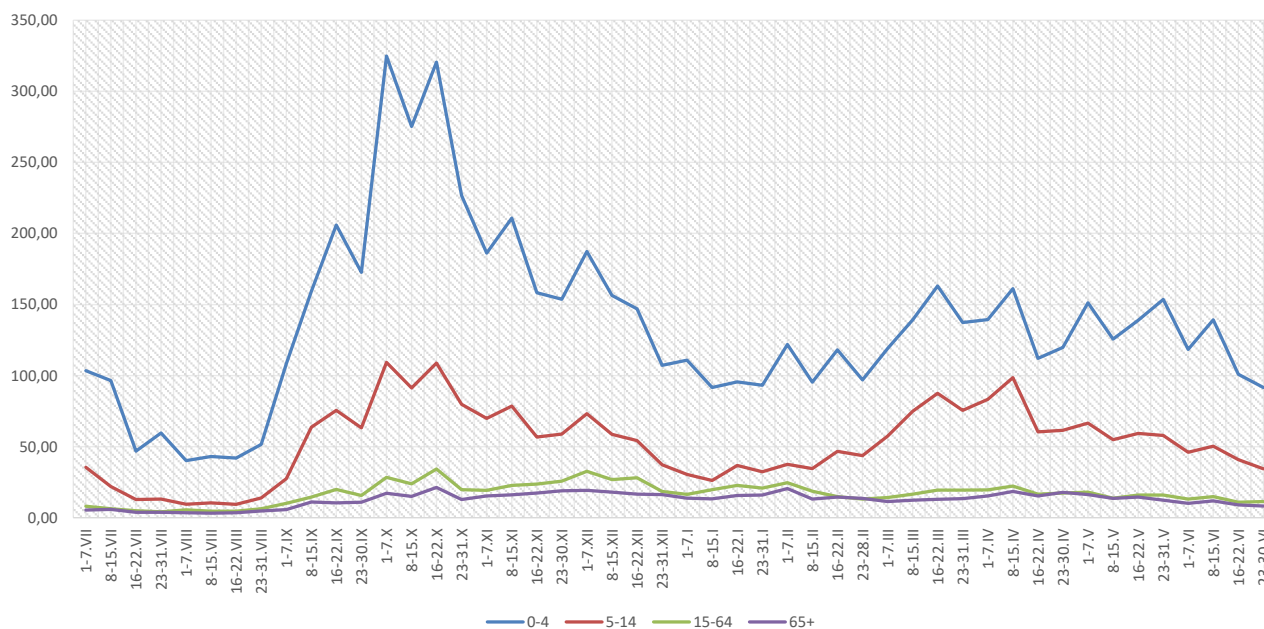

Objaśnienia:

1) Przeciętna dzienna zapadalność na 100 tys. ludności, przy czym ludność wg stanu w dniu:

- 31 grudnia 2020 r. dla meldunków z okresu do 31 grudnia 2021 r.,
- 30 czerwca 2021 r. dla meldunków z okresu od 1 stycznia 2022 r. do 30 kwietnia 2021 r.,
- 31 grudnia 2021 r. dla meldunków z okresu od 1 maja 2022 r.

Zachorowania i podejrzenia zachorowań na grypę w sezonie epidemicznym 2021/2022 w porównaniu z poprzednimi sezonami wg okresowych meldunków

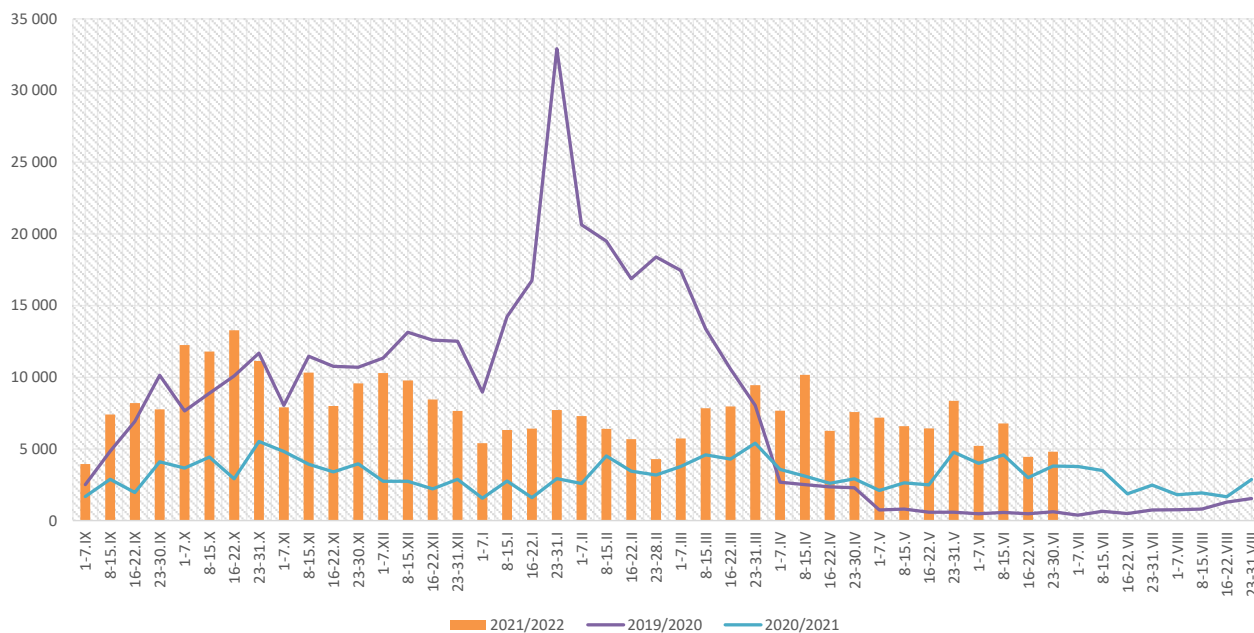

Skierowani do szpitala z powodu grypy lub podejrzenia grypy w okresie od 23 do 30 czerwca 2022 r. wg przyczyn i powiatów								
Powiat	Ogółem		Przyczyny skierowania do szpitala ¹⁾					
			objawy ze strony układu krążenia		objawy ze strony układu oddechowego		inne przyczyny	
	liczba	% ²⁾	liczba	% ³⁾	liczba	% ³⁾	liczba	% ³⁾
MAŁOPOLSKA	5	0,10%	0	0,0%	5	100,0%	0	0,0%
bocheński								
brzeski								
chrzanowski								
dąbrowski								
gorlicki								
m. Kraków								
krakowski								
limanowski								
miechowski								
myślenicki								
Nowy Sącz i nowosądecki	1	0,55%			1	100,0%		
nowotarski								
olkuski	1	0,35%			1	100,0%		
oświęcimski								
proszowicki	3	0,82%			3	100,0%		
suski								
Tarnów i tarnowski								
wadowicki								
wielicki								
tatrzański								

Objaśnienia:

- 1) Jedna osoba może być wykazana w kilku rubrykach.
- 2) W stosunku do ogółu zgłoszonych zachorowań i podejrzeń zachorowań na grypę.
- 3) W stosunku do ogółu osób skierowanych do szpitala z powodu grypy lub podejrzenia grypy.

**Zgony z powodu grypy i podejrzeń grypy w okresie
od 23 do 30 czerwca 2022 r. wg wieku i powiatów**

Powiat	Ogółem	Wiek (ukończone lata)			
		0-4	5-14	15-64	65+
MAŁOPOLSKA	-	-	-	-	-
bocheński	-	-	-	-	-
brzeski	-	-	-	-	-
chrzanowski	-	-	-	-	-
dąbrowski	-	-	-	-	-
gorlicki	-	-	-	-	-
m. Kraków	-	-	-	-	-
krakowski	-	-	-	-	-
limanowski	-	-	-	-	-
miechowski	-	-	-	-	-
myślenicki	-	-	-	-	-
Nowy Sącz i nowosądecki	-	-	-	-	-
nowotarski	-	-	-	-	-
olkuski	-	-	-	-	-
oświęcimski	-	-	-	-	-
proszowicki	-	-	-	-	-
suski	-	-	-	-	-
Tarnów i tarnowski	-	-	-	-	-
wadowicki	-	-	-	-	-
wielicki	-	-	-	-	-
tatrzański	-	-	-	-	-

Źródła danych:

Liczby zachorowań, podejrzeń zachorowań oraz zgonów: Dane z okresowych, zbiorczych „Meldunków o zachorowaniach i podejrzaniach zachorowań na grypę”, nadsyłanych do powiatowych stacji sanitarno-epidemiologicznych przez wszystkie jednostki ochrony zdrowia, do których zgłosili się chorzy, oraz dane ze zgłoszeń zgonów nadsyłanych do powiatowych i/lub wojewódzkich stacji sanitarno-epidemiologicznych przez lekarzy, przesyłane przez wojewódzkie stacje sanitarno-epidemiologiczne w formie zagregowanej do Zakładu Epidemiologii NIZP-PZH.

W "Meldunkach" - zgodnie z definicją grypy przyjętą na potrzeby nadzoru nad chorobami zakaźnymi w krajach Unii Europejskiej (Dz.U. L 262 z 27.9.2012) - wykazuje się grypę (rozpoznaną klinicznie i/lub laboratoryjnie)

oraz wszystkie rozpoznane klinicznie zachorowania grypopodobne i ostre zakażenia dróg oddechowych spełniające kryteria definicji.

Analiza za okres od 1 stycznia do 30 czerwca 2022 r.

Zachorowania i podejrzenia zachorowań na gripę w okresie od 1 stycznia do 30 czerwca 2022 r. wg wieku i powiatów

Powiat	Ogółem		Wiek (ukończone lata)							
			0-4		5-14		15-64		65+	
	liczba	zapadalność ¹⁾	liczba	zapadalność ¹⁾	liczba	zapadalność ¹⁾	liczba	zapadalność ¹⁾	liczba	zapadalność ¹⁾
MAŁOPOLSKA	161 982	26,26	40 742	123,30	36 139	54,00	70 060	17,18	15 041	13,79
bocheński	19 021	98,40	5 004	454,94	4 547	195,44	7 708	60,17	1 762	56,94
brzeski	8 586	51,16	1 848	215,45	1 708	90,44	4 113	36,28	917	33,97
chrzanowski	2 614	11,78	405	44,56	407	18,99	1 535	10,55	267	5,82
dąbrowski	2 404	22,64	606	118,35	659	61,24	931	12,75	208	12,03
gorlicki	4 121	21,11	888	93,40	999	45,69	1 841	14,16	393	11,62
m. Kraków	32 124	22,69	8 241	99,23	5 347	39,85	16 818	18,54	1 718	5,90
krakowski	4 199	8,17	1 089	40,44	987	16,45	1 673	4,89	450	5,32
limanowski	764	3,19	334	21,39	279	9,02	127	0,79	24	0,74
miechowski	12 069	138,78	1 982	511,93	2 321	270,42	6 023	107,66	1 743	93,88
myślenicki	10 145	43,71	3 787	278,41	2 531	88,53	3 306	21,17	521	15,44
Nowy Sącz i nowosądecki	13 697	25,21	4 179	130,88	3 194	48,53	4 990	13,69	1 334	16,44
nowotarski	2 494	7,21	744	40,78	588	14,94	951	4,06	211	3,88
olkuski	12 539	63,32	3 178	386,06	3 228	167,33	4 817	37,38	1 316	31,62
oświęcimski	64	0,23	18	1,43	33	1,16	12	0,07	1	0,02
proszowicki	10 701	138,09	2 151	581,69	2 905	372,04	4 281	83,27	1 364	93,56
suski	5 352	35,40	1 004	130,06	1 439	84,09	2 222	21,90	687	27,59
Tarnów i tarnowski	10 819	19,49	2 491	95,96	2 828	49,81	4 389	11,80	1 111	11,09
wadowicki	2 258	7,84	705	45,64	572	17,49	765	3,98	216	4,55
wielicki	5 139	21,45	1 171	82,68	886	29,68	2 500	15,66	582	16,18
tatrzański	2 872	23,43	917	149,98	681	50,59	1 058	13,05	216	9,84

ZAPADALNOŚĆ¹⁾
W OKRESIE OD 1 STYCZNIA
DO 30 CZERWCA 2022 R.
ORAZ W ANALOGICZNYM
OKRESIE ROKU
POPRZEDNIEGO WG WIEKU

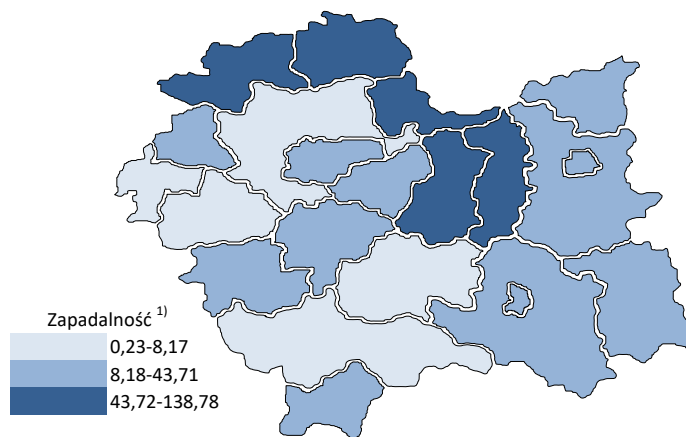
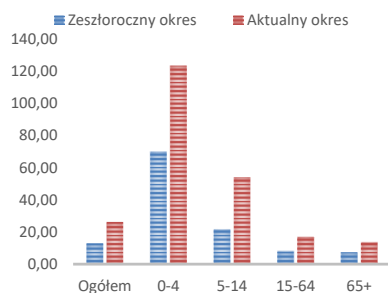

Objaśnienia:
1) Przeciętna dzienna zapadalność na 100 tys. ludności wg stanu w dniu 31 grudnia 2021 r.

Zapadalność ¹⁾ na grypę i podejrzenia grypy w roku 2022 narastająco w porównaniu z poprzednimi latami

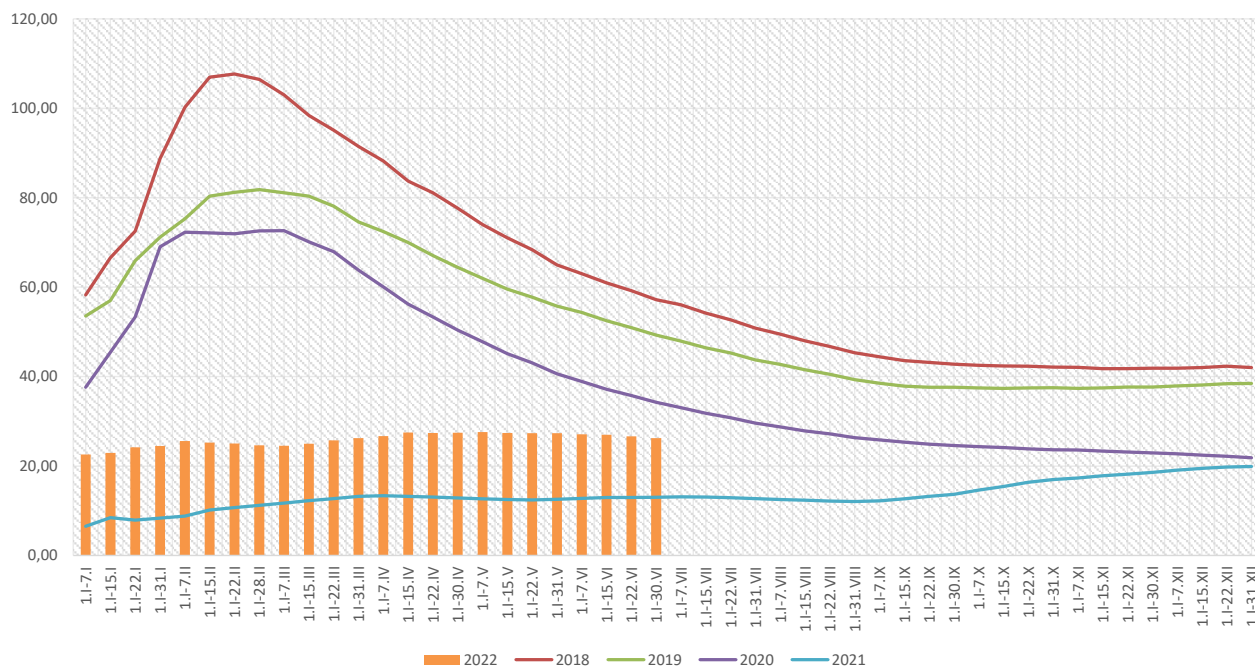

Zapadalność ¹⁾ na grypę i podejrzenia grypy w roku 2022 narastająco wg wieku

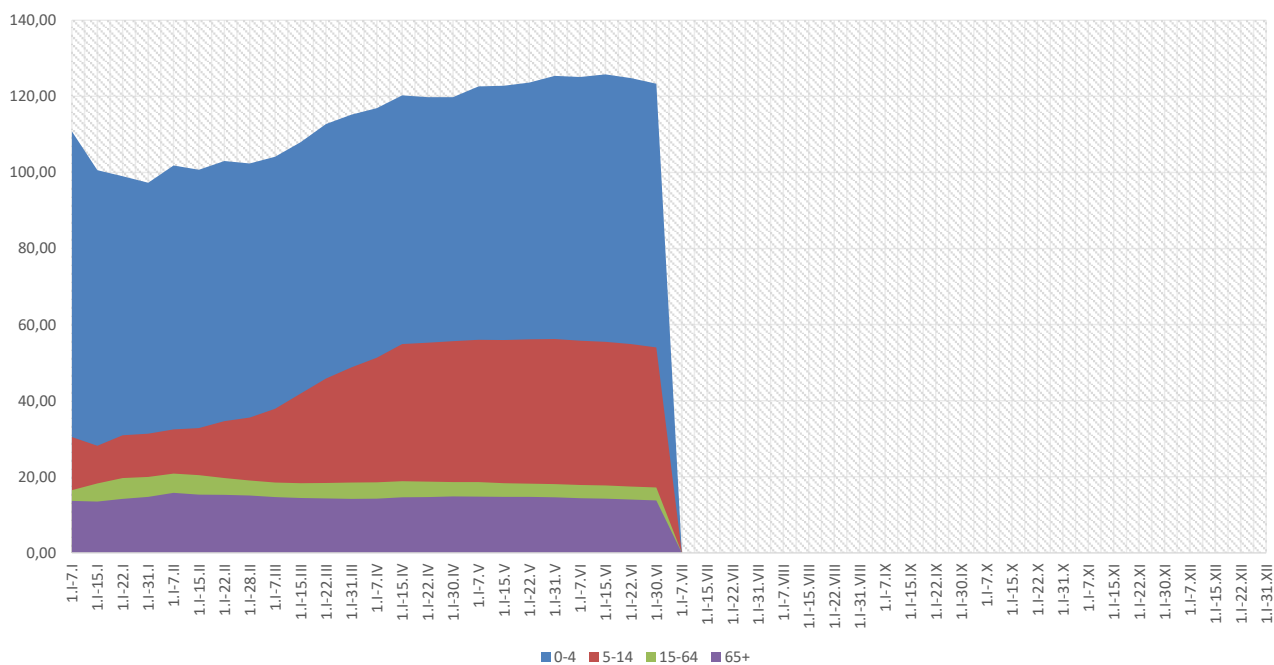

Objaśnienia:

1) Przeciętna dzienna zapadalność na 100 tys. ludności wg stanu w dniu 31 grudnia 2021 r.

Zachorowania i podejrzenia zachorowań na gripę w roku 2022 narastająco w porównaniu z poprzednimi latami

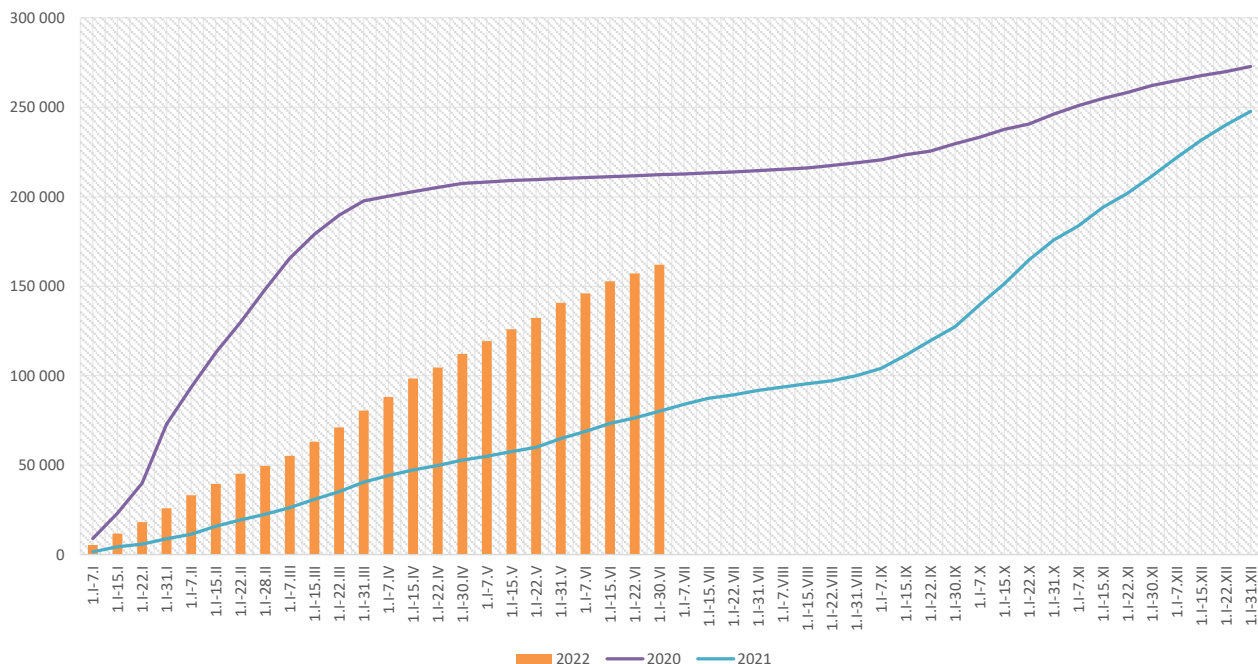

Skierowani do szpitala z powodu grypy lub podejrzenia grypy w okresie od 1 stycznia do 30 czerwca 2022 r. wg przyczyn i powiatów								
Powiat	Ogółem		Przyczyny skierowania do szpitala ¹⁾					
			objawy ze strony układu krążenia		objawy ze strony układu oddechowego		inne przyczyny	
	liczba	% ²⁾	liczba	% ³⁾	liczba	% ³⁾	liczba	% ³⁾
MAŁOPOLSKA	577	0,36%	4	0,7%	485	84,1%	96	16,6%
bocheński	71	0,37%	2	2,8%	69	97,2%		
brzeski	47	0,55%			47	100,0%		
chrzanowski								
dąbrowski	20	0,83%	1	5,0%	8	40,0%	13	65,0%
gorlicki	6	0,15%			5	83,3%	1	16,7%
m. Kraków	125	0,39%			107	85,6%	18	14,4%
krakowski	13	0,31%			5	38,5%	8	61,5%
limanowski	1	0,13%			1	100,0%		
miechowski	5	0,04%			5	100,0%		
myślenicki	8	0,08%			8	100,0%		
Nowy Sącz i nowosądecki	55	0,40%			55	100,0%		
nowotarski	7	0,28%			7	100,0%	6	85,7%
olkuski	1	0,01%			1	100,0%		
oświęcimski	16	25,00%	1	6,3%	3	18,8%	12	75,0%
proszowicki	26	0,24%			24	92,3%	2	7,7%
suski								
Tarnów i tarnowski	71	0,66%			37	52,1%	34	47,9%
wadowicki	82	3,63%			82	100,0%		
wielicki	17	0,33%			15	88,2%	2	11,8%
tatrzański	6	0,21%			6	100,0%		

Objaśnienia:

- 1) Jedna osoba może być wykazana w kilku rubrykach.
- 2) W stosunku do ogółu zgłoszonych zachorowań i podejrzeń zachorowań na gripę.
- 3) W stosunku do ogółu osób skierowanych do szpitala z powodu grypy lub podejrzenia grypy.

Zgony z powodu grypy i podejrzeń grypy w okresie od 1 stycznia do 30 czerwca 2022 r. wg wieku i powiatów					
Powiat	Ogółem	Wiek (ukończone lata)			
		0-4	5-14	15-64	65+
MAŁOPOLSKA	-	-	-	-	-
bocheński	-	-	-	-	-
brzeski	-	-	-	-	-
chrzanowski	-	-	-	-	-
dąbrowski	-	-	-	-	-
gorlicki	-	-	-	-	-
m. Kraków	-	-	-	-	-
krakowski	-	-	-	-	-
limanowski	-	-	-	-	-
miechowski	-	-	-	-	-
myślenicki	-	-	-	-	-
Nowy Sącz i nowosądecki	-	-	-	-	-
nowotarski	-	-	-	-	-
olkuski	-	-	-	-	-
oświęcimski	-	-	-	-	-
proszowicki	-	-	-	-	-
suski	-	-	-	-	-
Tarnów i tarnowski	-	-	-	-	-
wadowicki	-	-	-	-	-
wielicki	-	-	-	-	-
tatrzański	-	-	-	-	-

wykonała: Agata Bochenek

Źródła danych:

Liczby zachorowań, podejrzeń zachorowań oraz zgonów: Dane z okresowych, zbiorczych „Meldunków o zachorowaniach i podejrzaniach zachorowań na grypę”, nadsyłanych do powiatowych stacji sanitarno-epidemiologicznych przez wszystkie jednostki ochrony zdrowia, do których zgłosili się chorzy, oraz dane ze zgłoszeń zgonów nadsyłanych do powiatowych i/lub wojewódzkich stacji sanitarno-epidemiologicznych przez lekarzy, przesyłane przez wojewódzkie stacje sanitarno-epidemiologiczne w formie zagregowanej do Zakładu Epidemiologii NIZP-PZH.

W "Meldunkach" - zgodnie z definicją grypy przyjętą na potrzeby nadzoru nad chorobami zakaźnymi w krajach Unii Europejskiej (Dz.U. L 262 z 27.9.2012) - wykazuje się grypę (rozpoznaną klinicznie i/lub laboratoryjnie) oraz wszystkie rozpoznane klinicznie zachorowania grypopodobne i ostre zakażenia dróg oddechowych spełniające kryteria definicji.