



DZIENNIK URZĘDOWY

WOJEWÓDZTWA MAZOWIECKIEGO

Warszawa, dnia 30 grudnia 2021 r.

Poz. 12527

ZARZĄDZENIE REGIONALNEGO DYREKTORA OCHRONY ŚRODOWISKA W WARSZAWIE

z dnia 28 grudnia 2021 r.

w sprawie rezerwatu przyrody Modła

Na podstawie art. 13 ust. 3 ustawy z dnia 16 kwietnia 2004 r. o ochronie przyrody (Dz. U. z 2021 r. poz. 1098 i 1718) zarządza się, co następuje:

§ 1. 1. Rezerwat przyrody Modła, zwany dalej „rezerwatem”, obejmuje obszar lasu, o łącznej powierzchni 10,87 ha, położony na terenie województwa mazowieckiego, powiatu ciechanowskiego, gminy Regimin.

2. Przebieg granicy rezerwatu określa załącznik nr 1 do zarządzenia.

3. Opis przebiegu granicy rezerwatu w formie wykazu współrzędnych punktów załamania granicy w układzie współrzędnych płaskich prostokątnych PL-1992, określa załącznik nr 2 do zarządzenia.

§ 2. Celem ochrony rezerwatu jest zachowanie fragmentu starodrzewu sosnowo-dębowego oraz miejsca lęgowego bociana czarnego.

§ 3. Dla rezerwatu ustala się:

1) rodzaj - Leśny (L);

2) typ i podtyp:

a) ze względu na dominujący przedmiot ochrony:

- typ - Fitocenotyczny (PFi),

- podtyp - zbiorowisk leśnych (zl),

b) ze względu na główny typ ekosystemu:

- typ - Leśny i borowy (EL),

- podtyp - lasów nizinnych (lni).

§ 4. Nadzór nad rezerwatem sprawuje Zastępca Regionalnego Dyrektora Ochrony Środowiska w Warszawie, Regionalny Konserwator Przyrody.

§ 5. Zarządzenie wchodzi w życie po upływie 14 dni od dnia ogłoszenia.¹⁾

Regionalny Dyrektor Ochrony Środowiska
w Warszawie

Arkadiusz Siembida

¹⁾Niniejsze zarządzenie było poprzedzone zarządzeniem Ministra Leśnictwa i Przemysłu Drzewnego z dnia 19 kwietnia 1979 r. w sprawie uznania za rezerwaty przyrody (M.P. poz. 77), które utraciło moc z dniem 1 maja 2004 r. wraz z wejściem w życie ustawy z dnia 16 kwietnia 2004 r. o ochronie przyrody na podstawie art. 161 w związku z art. 157 tej ustawy. Jednocześnie zgodnie z art. 153 ustawy o ochronie przyrody, rezerwat utworzony przed dniem wejścia w życie ustawy stał się rezerwatem w rozumieniu tejże ustawy.

Załącznik Nr 1 do zarządzenia
Regionalnego Dyrektora Ochrony Środowiska w Warszawie
z dnia 28 grudnia 2021 r.

Przebieg granicy rezerwatu

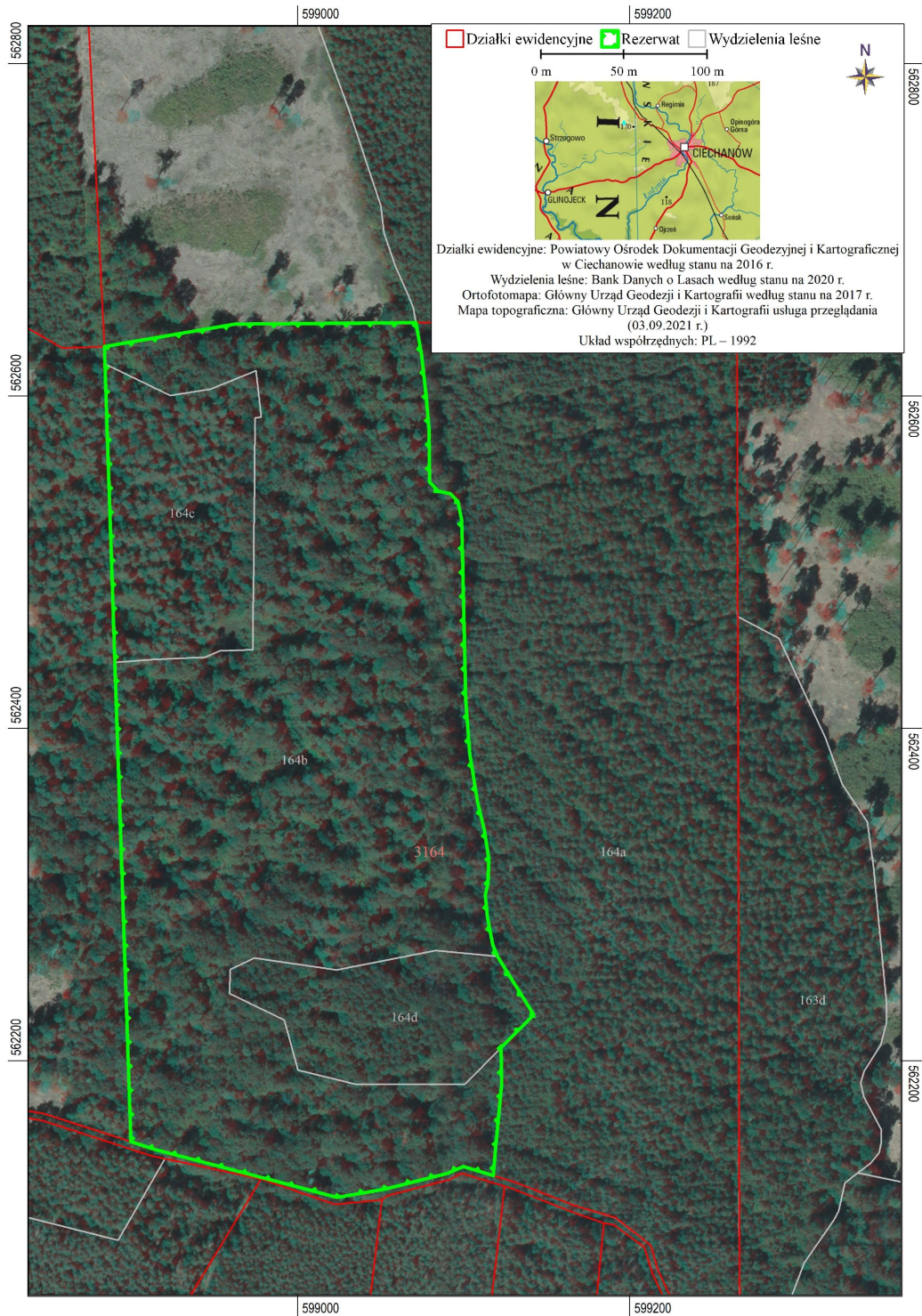

Załącznik Nr 2 do zarządzenia
Regionalnego Dyrektora Ochrony Środowiska w Warszawie
z dnia 28 grudnia 2021 r.

**Opis przebiegu granicy rezerwatu w formie wykazu współrzędnych punktów załamania granicy
w układzie współrzędnych płaskich prostokątnych PL-1992**

Lp	Punkt Y	Punkt X
1	598899,86	562151,26
2	598890,15	562439,73
3	598884,11	562619,34
4	598883,75	562629,75
5	598962,70	562643,32
6	599071,43	562644,13
7	599074,76	562625,00
8	599077,52	562600,43
9	599079,30	562579,71
10	599079,57	562548,26
11	599084,77	562542,75
12	599092,23	562541,18
13	599096,52	562536,84
14	599098,92	562525,34
15	599101,33	562417,35
16	599103,72	562384,76
17	599108,39	562355,80
18	599112,73	562338,40
19	599115,28	562321,56
20	599114,81	562306,41
21	599113,21	562299,82
22	599114,48	562286,50
23	599117,62	562269,67
24	599120,60	562262,78
25	599120,79	562262,34
26	599142,24	562227,61
27	599122,60	562207,73
28	599123,04	562185,57
29	599119,41	562148,12
30	599118,04	562130,73
31	599099,98	562136,17
32	599090,19	562132,10
33	599053,03	562122,69
34	599023,91	562117,71
35	598913,31	562146,79
36	598899,86	562151,26