MAPA DO CELÓW PROJEKTOWYCH

ZAKŁAD USŁUG GEODEZYJNYCH
mgr inż. Wojciech Knapik
31-231 Kraków; ul.Siewna 21A/70
Biuro: 32-087 Zielonki; ul.Długopolska 19
Tel. (012)290-10-20; 0601-4541-51
NIP 945-114-05-41
zugknapik@op.pl

GK.6640.1034.2020
Zlec. nr 6/2020

Obiekt			NOWY TARG-MOP II
Oznaczenie kancelaryjne zgłoszenia pracy geodezyjnej			GK.6640.1034.2020
Województwo			Małopolskie
Powiat			Nowotarski
Jednostka ewidencyjna	identyfikator		121111_2 121112_4
	nazwa		Raba Wyżna Rabka Zdrój miasto
Obręb ewidencyjny	identyfikator		0008 0001
	nazwa		Skawa Rabka Zdrój
Sekcja			7.115.11.07.1.1 7.115.11.07.3.2 7.115.11.07.1.2 7.115.11.07.1.3 7.115.11.07.1.4
Skala mapy			1:500
Nazwa układu współrzędnych	prostokątnych płaskich		2000 (7)
	wysokości		Kronsztadt 86
Oznaczenie granic obszaru, który był przedmiotem aktualizacji.			
Oznaczenie i informacje o służebnościach gruntowych mających wpływ na zagospodarowanie gruntów, zlokalizowanych w granicach projektowanej inwestycji			Nie ustalano obciążeń służebności gruntowych dla przedmiotowych działek.
Oznaczenie i symbol konturu użytku gruntowego, który nie jest ujawniony w bazie danych ewidencji gruntów i budynków			NIE DOTYCZY
Nazwa/imię i nazwisko wykonawcy oraz data i podpis osoby reprezentującej wykonawcę			Imię i nazwisko, nr uprawnień oraz data i podpis geodety uprawnionego, który opracował mapę

Geodeta uprawniony
numer uprawnień 9754
mgr inż. Wojciech Knapik

Mapę wykonano na podstawie numerycznej mapy zasadniczej oraz bezpośredniego pomiaru w terenie

Wykazane na niniejszej mapie granice nieruchomości nie zostały wyznaczone w terenie i nie zostały określone z wymaganą dokładnością pomiaru.

Niniejsza mapa została wykonana bez ustalenia obciążeń dotyczących służebności gruntowych.

Warunkiem rozpoczęcia prac budowlanych jest wytyczenie w terenie projektowanej budowli, a po jej zakończeniu wykonanie inwentaryzacji powykonawczej przez jednostkę wykonawstwa geodezyjnego na zlecenie Inwestora

- - - - - linie rozgraniczające wg. MPZP

opisy wg. MPZP

KSGP KDGP/Z	tereny dróg publicznych
MU	tereny zabudowy mieszkaniowej i usług
UC	tereny usług komercyjnych
ZL	tereny lasów, zadrzewień i gruntów o niskiej przydatności rolniczej
ZN	tereny naturalnej zieleni nieurządzonej
KSP	tereny parkingów
R	tereny rolnicze

Poświadcza się, że niniejszy dokument został opracowany w wyniku prac geodezyjnych i kartograficznych, których rezultaty zawiera operat techniczny wpisany do ewidencji materiałów państwowego zasobu geodezyjnego i kartograficznego
Starosta Nowotarski
ul. Bolesława Wstydliwego 14
34-400 Nowy Targ
P.1211. 2020. 30.0.5
22. 06. 2020
Z UP. STAROSTY
GEODETA POWIATOWY

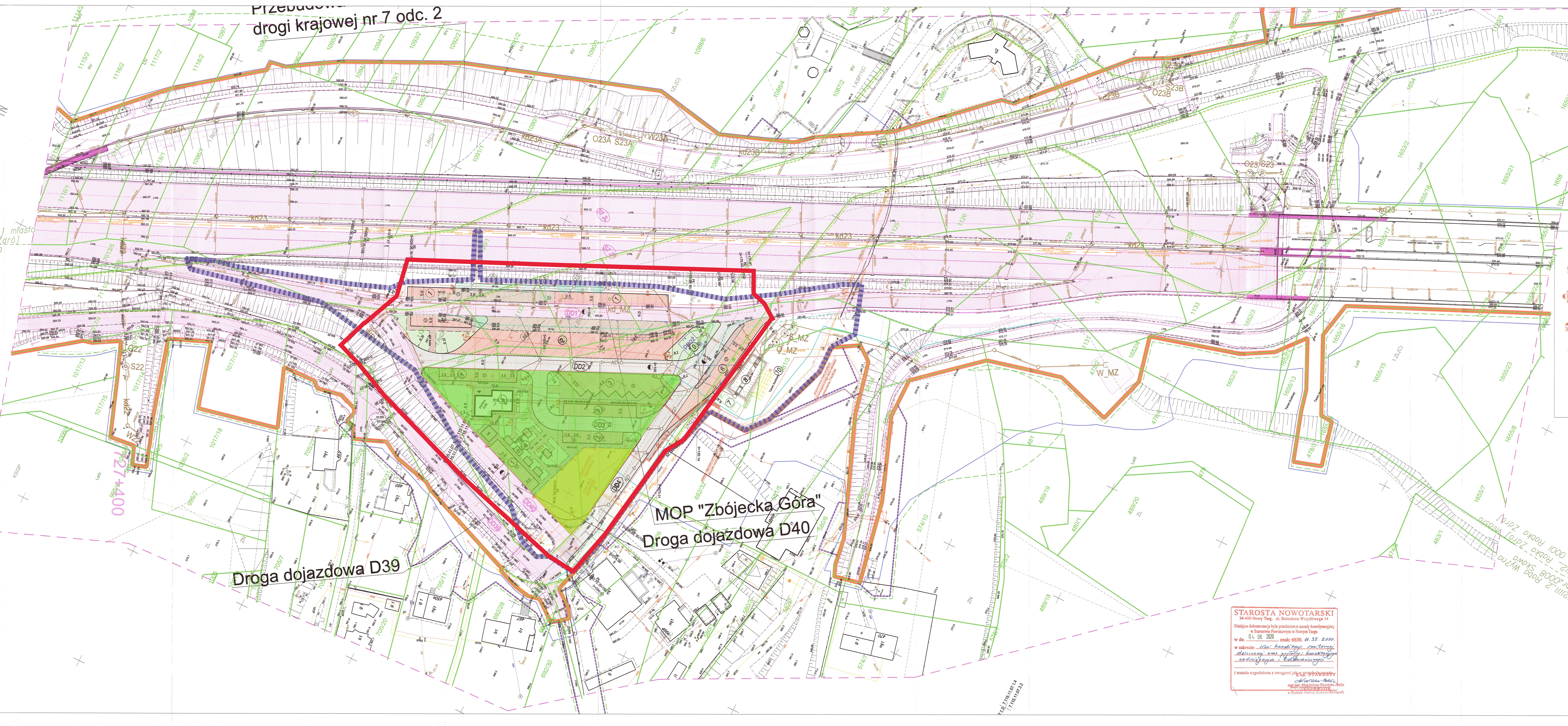

STAROSTA NOWOTARSKI
34-400 Nowy Targ, ul. Bolesława Wstydliwego 14
Niniejsza dokumentacja była przedmiotem narady koordynacyjnej w Starostwie Powiatowym w Nowym Targu
w dn. 04. 08. 2020 znak: 6630. 11. 33. 2020.
w zakresie: sieć kanalizacji sanitarnej, deszczowej oraz przyłączy kanalizacyjnych, wodociągowych i elektroenergetycznych
i została uzgodniona z uwagami jak w protokole

LEGENDA:

ELEMENTY REALIZOWANE ZGODNIE Z DECYZJĄ ZRID 11/2014	PROJ. KRAWĘŻNIK OBNIŻONY
ELEMENTY NIEREALIZOWANE A ZAWARTE W ZRID 11/2014	PROJ. KRAWĘŻNIK
GRANICA TERENU OBJĘTEGO WNIOSKOWANĄ ZMIANĄ DECYZJI ZRID	PROJ. OBRZEŻE BET.
GRANICA ISTNIEJĄCEGO PASA DROGOWEGO DRÓG INNYCH KATEGORII	PROJ. OŚ
GRANICA TERENÓW OBJĘTYCH OBOWIĄZKIEM PRZEBUDOWY ISTNIEJĄCYCH SIECI UZBROJENIA TERENU	PROJ. OGRODZENIE
ZASIĘG UCIĄŻLIWOŚCI INWESTYCJI	PROJ. NAWIERZCHNIA JEZDNI
GRANICA TERENU OBJĘTEGO DSU	PROJ. NAWIERZCHNIA CHODNIKA
	PROJ. NAWIERZCHNIA PARKINGÓW
	PROJ. ZIELENIEC
	ELEMENTY MAŁEJ ARCHITEKTURY
	LINIA ROZGRANICZAJĄCA TEREN INWESTYCJI
	GRANICA DZIAŁEK EWIDENCYJNYCH
	GRANICA AKTUALIZACJI MAPY

PROJ. KANALIZACJA SANITARNA
PROJ. WODOCIĄG
PROJ. WODOCIĄG WG ODRĘBNEGO OPRACOWANIA
PROJ. STUDNIA WODOMIERZOWA
PROJ. ZBIORNIK NA NIECZYSTOŚCI PŁYNNE, 10M3
PROJ. ZBIORNIK PPOŻ. 100M3
PROJ. TELETECHNIKA
PROJ. KANALIZACJA DESZCZOWA
PROJ. BUDYNEK SANITARNY
PROJ. WIATA ŚMIETNIKOWA

LEGENDA - BRANŻA ELEKTRYCZNA

PROJ. SŁUP OŚWIETLENIOWY STALOWY/ALUMINIOWY 10m Z OPRAWĄ OŚWIETLENIOWĄ LED MAX 150W /OŚWIETLENIE WJAZD/WYJAZD ORAZ DROGI MANEWROWE/

PROJ. SŁUP MASZT OŚWIETLENIOWY STALOWY 12-14m Z CZTEREMA OPRAWAMI OŚWIETLENIOWYMI LED MAX 250W /OŚWIETLENIE MIEJSC POSTOJOWYCH/

PROJ. SŁUP OŚWIETLENIOWY Z KOMPOZYTU POLIESTROWEGO Z PODŚWIETLENIEM OD ŚRODKA Z NADRUKIEM OZDOBNYM 4m Z OPRAWAMI OŚWIETLENIOWYMI LED MAX 100W /OŚWIETLENIE STREFY OGÓLNEJ MOP/

SŁUP MONITORINGU WIZYJNEGO

1E PROJ. KABEL ELEKTROENERGETYCZNY OŚWIETLENIOWY NN 0,4kV TYPU YAKXS 4x35mm2 w rurze DVK 110 + BEDNARKA FeZn 30x4mm /ZASILANIE OŚWIETLENIA WJAZD/WYJAZD ORAZ DRÓG MANEWROWYCH SŁUPY 10m/

2E PROJ. KABEL ELEKTROENERGETYCZNY OŚWIETLENIOWY NN 0,4kV TYPU YKYżo 5x4mm2 w rurze DVK 110 /ZASILANIE OŚWIETLENIA STREFY OGÓLNEJ/WYPOCZYNKU MOP SŁUPY 4m/

3E PROJ. KABEL ELEKTROENERGETYCZNY OŚWIETLENIOWY NN 0,4kV TYPU YAKXS 4x35mm2 w rurze DVK 110 + BEDNARKA FeZn 30x4mm /ZASILANIE OŚWIETLENIA MIEJSC POSTOJOWYCH MASZTY 12-14m/

4E PROJ. KABEL ELEKTROENERGETYCZNY YAKXS 4x120mm2 w rurze DVK 110 /ZASILANIE BUDYNKU WC/

5E PROJ. KABEL ELEKTROENERGETYCZNY YAKXS 4x120mm2 DVK 110 /ZASILANIE PUNKTU MAŁEJ GASTRONOMII/

6E PROJ. RURA OSŁONOWA 2x DVK 160 /ZASILANIE PUNKTU ŁADOWANIA SAMOCHODÓW/

7E PROJ. KABEL ELEKTROENERGETYCZNY YKYżo 5x10mm2 DVK 110 /POŁĄCZENIE INSTALACJI FOTOWOLTAICZNEJ/

9E PROJ. OKABLOWANIE MONITORINGU w rurze DVK 110

8E INSTALACJA FOTOWOLTAICZNA 28x PANEL

LEGENDA:

NOWE ELEMENTY

1. STANOWISKA POSTOJOWE DLA SAM. OSOBOWYCH (W TYM DLA NIEPEŁNOSPRAWNYCH)
2. STANOWISKA POSTOJOWE DLA SAM. CIĘŻAROWYCH I AUTOBUSÓW
3. STANOWISKA POSTOJOWE DLA SAM. DOSTAWCZYCH
4. MIEJSCA WYPOCZYNKU
5. BUDYNEK SANITARNY
6. STANOWISKA POSTOJOWE DLA AUTOBUSÓW Z MOŻLIWOŚCIĄ ZRZUTU ODPADÓW SANITARNYCH
7. 3 SZCZELNE ZBIORNIKI NA ŚCIEKI - KAŻDY O POJEMNOŚCI 10 m3
8. ZBIORNIK RETENCYJNY O POJEMNOŚCI CZYNNEJ 45 m3
9. ZBIORNIK PPOŻ O POJEMNOŚCI 100 m3
10. INSTALACJA FOTOWOLTAICZNA 28x PANEL

DD 2' DROGA DOJAZDOWA DD2' REALIZOWANA WG NOWEGO PZT
DD 3' DROGA DOJAZDOWA DD3' REALIZOWANA WG NOWEGO PZT
DD 4' DROGA DOJAZDOWA DD4' REALIZOWANA WG NOWEGO PZT

ELEMENTY REALIZOWANE ZGODNIE Z ZRID 11/2014

DD 1' DROGA DOJAZDOWA DD1' REALIZOWANA WG ZRID 11/2014
DD 39 DROGA DOJAZDOWA DD39 REALIZOWANA WG ZRID 11/2014
DD 40 DROGA DOJAZDOWA DD40 REALIZOWANA WG ZRID 11/2014
S7 JL JEZDNIA LEWA DROGI EKSPRESOWEJ S7 REALIZOWANA WG ZRID 11/2014
S7 JP JEZDNIA PRAWA DROGI EKSPRESOWEJ S7 REALIZOWANA WG ZRID 11/2014

NIEBUDOWANE ELEMENTY ZAWARTE W ZRID 11/2014

Z1 NIEBUDOWANE STANOWISKA POSTOJOWE DLA SAM. CIĘŻAROWYCH I AUTOBUSÓW
Z2 NIEBUDOWANE STANOWISKA POSTOJOWE DLA SAM. OSOBOWYCH (W TYM DLA NIEPEŁNOSPRAWNYCH)
Z3 NIEBUDOWANE MIEJSCA WYPOCZYNKU
Z4 NIEBUDOWANE ZAPLECZE SANITARNE

Z up. Wojewody Małopolskiego
Przemysław Trzepałka
Zastępca Dyrektora Wydziału Infrastruktury

Załącznik nr 1b do decyzji nr 4/2021 znak: WI-VI.7820.1.13.2021.HD z dnia 2021-03-01

Projektant oświadcza, że Projekt Zagospodarowania Terenu został sporządzony na oryginalnej mapie sytuacyjno - wysokościowej do celów projektowych przyjętej do zasobu geodezyjnego i kartograficznego Starosty Nowotarskiego znak P.1211.2020.30.05 z dnia 22.06.2020

mgr inż. Szymon Więcek
Uprawniony do projektowania bez ograniczeń w specjalności drogowej
nr ewid. MAP/0260/POOD/09

WOJEWODA MAŁOPOLSKI

INWESTOR / ZAMAWIAJĄCY:	Dyrektor Generalnej Dyrekcji Dróg Krajowych i Autostrad Oddział w Krakowie 31-542 Kraków, ul. Mogilska 25
WYKONAWCA PROJEKTU:	Konsorcjum firm: 1. Nowator Sp. z o.o. 34-745 Spytkowice 722a 2. F.U. Eurobruk 34-745 Spytkowice 388c
OBIEKT BUDOWLANY:	BUDOWA DROGI EKSPRESOWEJ S-7 KRAKÓW - RABKA ZDRÓJ NA ODCINKU LUBIEŃ - RABKA ZDRÓJ KM 713+580.21 - KM 729+410.00. ORAZ BUDOWA NOWEGO ODCINKA DROGI NR 47 KLASY GP NA ODCINKU RABKA ZDRÓJ - CHABÓWKA KM 0+000.00 - KM 0+877.22
RODZAJ PROJEKTU:	PROJEKT BUDOWLANY - PROJEKT ZAMIENNY
CZĘŚĆ PROJEKTU:	A. PROJEKT ZAGOSPODAROWANIA TERENU
TOM:	A.1. CZĘŚĆ TECHNICZNA
TREŚĆ RYSUNKU:	PLAN SYTUACYJNY - PROJEKT ZAGOSPODAROWANIA TERENU

FUNKCJA:	IMIĘ I NAZWISKO	SPECJALNOŚĆ I NR UPRAWNIEŃ	PODPIS
PROJEKTANT:	mgr inż. Szymon Więcek	Drogi Nr MAP/0260/POOD/09	
SPRAWDZAJĄCY:	mgr inż. Jakub Więcek	Drogi Nr MAP/0025/POOD/09	
PROJEKTANT:	mgr inż. Marcin Stojak	Instalacyjna Nr 416/2001	
SPRAWDZAJĄCY:	mgr inż. Elżbieta Stojak	Instalacyjna Nr GP.IV-5838/285/77	
PROJEKTANT:	mgr inż. Konrad Stolarz	Instalacyjna Nr MAP/0354/PWBS/15	
SPRAWDZAJĄCY:	mgr inż. Paweł Biel	Instalacyjna Nr MAP/0254/PWBS/17	
PROJEKTANT:	inż. Piotr Mikołajek	Elektryczna i elektroenergetyczna Nr MAP/0108/PWOE/04	
SPRAWDZAJĄCY:	mgr inż. Marcin Mikołajek	Elektryczna i elektroenergetyczna Nr MAP/0032/PWOE/14	
PROJEKTANT:	mgr inż. Stefan Rapacz	Telekomunikacyjna Nr MAP/0447/POOT/09	
SPRAWDZAJĄCY:	mgr inż. Grzegorz Lenartowicz	Telekomunikacyjna Nr 137/98/U	
PROJEKTANT:	mgr inż. arch. Dawid Krzysztofiak	Architektura Nr ewid. MPOIA/039/2016	
SPRAWDZAJĄCY:	mgr inż. arch. Rafał Babiak	Architektura Nr ewid. MPOIA/071/2018	
PROJEKTANT:	mgr inż. Andrzej Świerczek	Konstrukcje Nr ewid. MAP/0085/PWOK/08	
SPRAWDZAJĄCY:	mgr inż. Tomasz Makuch	Konstrukcje Nr ewid. MAP/0116/POOK/11	

DATA:	SKALA:	NR RYS:	EGZ:
22.02.2021	1:500	II.2	3