

Zarządzenie nr 43/2024
Nadleśniczego Nadleśnictwa Bardo Śląskie
z dnia 04.10.2024 r.
Zn. spr.: NK.0210.17.2024
w sprawie

zmiany zarządzenia nr 21/2021 z dnia 24.05.2021 r. dotyczącego wprowadzenia Regulaminu Organizacyjnego Nadleśnictwa Bardo Śląskie

Na podstawie art. 35 ust. 1 pkt 2 Ustawy z dnia 28 września 1991 r. o lasach (tekst jednolity Dz. U. z 2024 r. poz. 530), § 22 pkt. 3 i § 25 pkt. 3 Statutu Państwowego Gospodarstwa Leśnego Lasy Państwowe, stanowiącego załącznik do Zarządzenia nr 50 Ministra Ochrony Środowiska, Zasobów Naturalnych i Leśnictwa z dnia 18 maja 1994 r. w sprawie nadania Statutu Państwowemu Gospodarstwu Leśnemu Lasy Państwowe, oraz w związku z Zarządzeniem nr 94 Dyrektora Generalnego Lasów Państwowych z dnia 17 grudnia 2012 r. w sprawie ramowego regulaminu organizacyjnego biura Regionalnej Dyrekcji Lasów Państwowych ze zmianami (EO-0110-1/2012),

zarządzam, co następuje:

§ 1

Zmieniam następujące zapisy

1. Zmienia się załącznik nr 2 do Regulaminu Organizacyjnego Nadleśnictwa Brado Śl.
2. Zmienia się załącznik nr 4 do Regulaminu Organizacyjnego Nadleśnictwa Brado Śl.

§ 2

1. Ogłoszenie zarządzenia nastąpi poprzez podanie do ogólnej wiadomości wszystkim pracownikom za pośrednictwem poczty elektronicznej.

§ 3

1. Kierownicy poszczególnych komórek organizacyjnych dostosują organizację wewnętrzną do przyjętych ustaleń i wprowadzą zmiany do zakresów czynności podległych pracowników.
2. Główny Księgowy Nadleśnictwa przygotowuje zmiany Regulaminu Kontroli Wewnętrznej Nadleśnictwa oraz instrukcji obiegu dokumentów.
3. Zarządzenie wchodzi w życie z dniem podpisania.



Zatwierdzam:

NADLEŚNICZY
Nadleśnictwa Bardo Śląskie
Antoni Bandura

SCHEMAT PODLEGOŚCI STANOWISK W NADLEŚNICTWIE BARDO ŚLĄSKIE

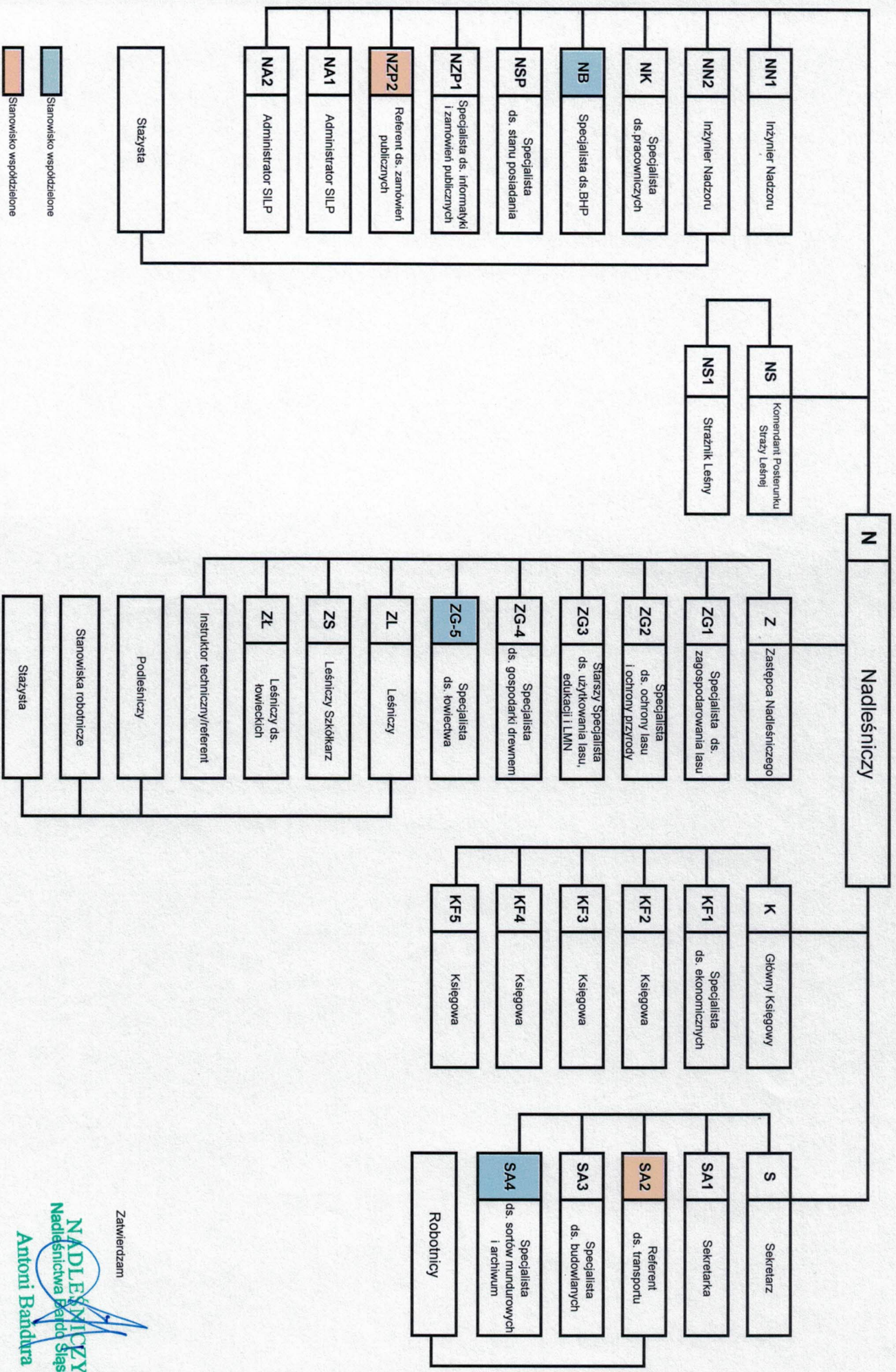

Zatwierdzam

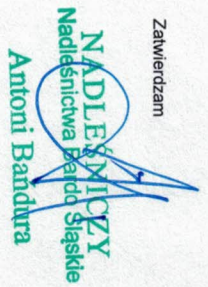

**Wykaz osób uprawnionych do używania funkcji „GLOBAL’ ’w SILP
zgodnie z zakresem czynności**

1. Antoni Bańdura
2. Roman Warzecha
3. Przemysław Zwaduch
4. Kamil Witek
5. Bożena Kocoń
6. Oksana Kmiecik
7. Paulina Janczak
8. Katarzyna Rolbiecka – Witek
9. Katarzyna Bul
10. Alicja Kril
11. Marek Cichoń
12. Bartosz Słowiak
13. Paulina Strzelec
14. Dorota Jama
15. Anna Stanisławek
16. Dagmara Międzybrocka
17. Marta Urbaniak
18. Aleksandra Koszmida
19. Renata Giza
20. Magdalena Warzecha
21. Dominika Minta
22. Zuzanna Denys
23. Waldemar Jama
24. Piotr Selwa
25. Robert Woźniak
26. Grzegorz Przewłocki
27. Aleksandra Łazorko
28. Krzysztof Sobejko
29. Jerzy Twaróg
30. Daniel Sadowski
31. Józef Słowiak
32. Jacek Dawid
33. Jerzy Adamek
34. Daniel Mucha

35. Dariusz Kowalik
36. Włodzimierz Biniś
37. Szymon Andrzejczak
38. Grażyna Selwa-Żurawska
39. Jarosław Pilarski
40. Dawid Chaciński
41. Szymon Krawczyk
42. Ireneusz Bednarek
43. Jerzy Mycak
44. Patryk Strzelec
45. Jakub Twaróg
46. Michał Komar-Gacki
47. Malwina Konieczna
48. Ireneusz Chudy
49. Kinga Mucha
50. Mateusz Kłysz

Zatwierdzam

NADLEŚNICZY
Nadleśnictwa Bardo Śląskie
Antoni Bańdura

