

# RZECZOZNAWCY TECHNIKI SAMOCHODOWEJ, RUCHU DROGOWEGO, MASZYN I URZĄDZEŃ

## RZECZOZNAWCY - MOT.

Spółka z o.o. w Poznaniu

Ekspertyzy wykonują rzeczoznawcy  
STOWARZYSZENIA RZECZOZNAWCÓW  
TECHNIKI SAMOCHODOWEJ I RUCHU DROGOWEGO

Rok założenia 1948 r.

należącego do FIEA – Międzynarodowej Federacji Ekspertów Samochodowych  
61-896 Poznań, ul. Towarowa 35/37 (biurowiec DELTA), tel. 61 853 78 87, 61 853 74 49, tel./fax 61 853 78 97  
e-mail: biuro@rzeczoznawcy-mot.poznan.pl, http://www.rzeczoznawcy-mot.pl

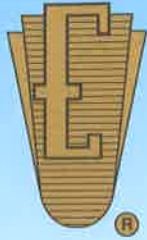

**OPINIA Nr: POP-50/6/2023**

z dnia: 2023/02/10

Rzeczoznawca : mgr inż. Krzysztof Howil RS 001238

Właściciel: AGENCJA RESTRUKTURYZACJI I MODERNIZACJI ROLNICTWA

Adres: AL. JANA PAWŁA II 70, 00-175 WARSZAWA

Zadanie: Ocena stanu technicznego i określenie wartości rynkowej pojazdu

### DANE IDENTYFIKACYJNE POJAZDU (\*)

Dane: [T] II-2023

Marka: DACIA

Rok produkcji: 2014

Model: Duster MR`14

Wersja: Ambiance 4x4

Nr rejestracyjny: WI 0478W

Rodzaj pojazdu: Samochód terenowy

VIN: UU1HSDC5G51020617

|   |  |
|---|--|
| Data pierwszej rejestracji                          | 2014/06/12                               |
| Data ważności badania technicznego                  | 2023/06/02                               |
| Wskazanie drogomierza                               | 223317 km                                |
| Okres eksploatacji pojazdu (14/06/12-23/02/13)      | 104 mies.                                |
| Kolor powłoki lakierowej, (rodzaj lakieru)          | granatowy 2-warstwowy typu uni           |
| Dop. masa całkowita                                 | 1800 kg                                  |
| Rodzaj nadwozia                                     | kombi (uniwersalne) 5 drzwiowe 5 osobowe |
| Konstrukcja   | samonośna                                |
| Oznaczenie silnika                                  | K4M                                      |
| Jednostka napędowa                                  | z zapłonem iskrowym (wtrysk)             |
| Pojemność / Moc silnika                             | 1598 ccm / 77kW (105KM)                  |
| Liczba cylindrów / Układ cylindrów / Liczba zaworów | 4 / rzędowy / 16                         |
| Rodzaj skrzyni biegów                               | manualna                                 |
| Rodzaj napędu                                       | 4x4                                      |

### WYPOSAŻENIE STANDARDOWE

| L.p. | Nazwa elementu wyposażenia                                   | L.p. | Nazwa elementu wyposażenia             |
|------|--|------|--|
| 1    | ABS - system zapobiegający blokowaniu kół                    | 14   | System stabilizacji toru jazdy ESC     |
| 2    | Fotel kierowcy z regulacją wysokości                         | 15   | System wspomagania nagłego hamowania   |
| 3    | Immobilizer  | 16   | Szyba tylna ogrzewana                  |
| 4    | Kolumna kierownicy regulowana                                | 17   | Szyby przednie regulowane elektrycznie |
| 5    | Obrotomierz  | 18   | Światło dodatkowe STOP                 |
| 6    | Oparcie siedzeń tylnych dzielone asymetrycznie               | 19   | Tapicerka tekstylna                    |
| 7    | Pasy bezpieczeństwa przednie z regulacją wysokości mocowania | 20   | Tarcze kół stalowe 16"                 |
| 8    | Poduszka powietrzna kierowcy                                 | 21   | Wspomaganie układu kierowniczego       |
| 9    | Poduszka powietrzna pasażera z możliwością odłączenia        | 22   | Wycieraczka szyby tylnej               |
| 10   | Poduszki powietrzne boczne przednie                          | 23   | Zagłówki foteli przednich              |
| 11   | Relingi dachowe czarne                                       | 24   | Zagłówki siedzeń tylnych 3 szt.        |
| 12   | Sygnalizacja niezapiętych pasów przednich                    | 25   | Zamek centralny zdalnie sterowany      |
| 13   | System p/poślizgowy przy przyspieszaniu ASR                  |      |  |

**WYPOSAŻENIE DODATKOWE**

| Lp. | Nazwa elementu wyposażenia | Wartość [PLN] |
|-----|----------------------------|---------------|
| 1   | Światła p/mgielne przednie | 75            |

**OPIS ZAMONTOWANEGO W POJEŹDZIE OGUMIENIA**

| Koło            | Marka, typ                                  | Bieżnik [mm] | Zużycie [%] |
|-----------------|---|--------------|-------------|
| Przednie lewe:  | UNIROYAL 215/65 R16C 109/107R SNOW MAX 2 TL | 4,0          | 66          |
| Przednie prawe: | UNIROYAL 215/65 R16C 109/107R SNOW MAX 2 TL | 4,0          | 66          |
| Tylnie lewe:    | UNIROYAL 215/65 R16C 109/107R SNOW MAX 2 TL | 4,0          | 66          |
| Tylnie prawe:   | UNIROYAL 215/65 R16C 109/107R SNOW MAX 2 TL | 4,0          | 66          |

**STAN TECHNICZNY POJAZDU****SILNIK:**

Stwierdzono:

Rozruch i praca silnika w całym zakresie obrotów nie budzi zastrzeżeń. Komora silnika brudna, zaoliwiona.

Układ chłodzenia szczelny.

Naloty korozji na elementach układu wydechowego.

**PODWOZIE:**

Stwierdzono:

Zespoły i mechanizmy podwozia są kompletne i stopień zużycia odpowiedni do przebiegu i okresu użytkowania. Naloty korozji.

**NADWOZIE:** typu kombi, 5- drzwiowe, 5-osobowe, kolor granatowy,

Stwierdzono:

- pokrywa komory silnika - punktowe odpryski lakieru, wgnieciona,
- błotniki przednie lewy i prawy - rysy,
- drzwi przednie lewe i prawe - odpryski lakieru na krawędzi, rysy,
- błotni tylny prawy - przetarty, ogniskowa korozji,
- bok lewy - matowy lakier, brak warsty bezbarwnej,

**OSPRZĘT I WYPOSAŻENIE POJAZDU:**

Kompletne sprawne technicznie.

Stwierdzono:

- zderzak przedni - rysy,
- zderzak tylny - rysy,
- tapicerka siedzeń - zabrudzona, poplamiona, rozdarta,

**KOREKTY**

WARTOŚĆ BAZOWA BRUTTO (105 mies.) ..... 37 700 PLN

**KOREKTA ZA WYPOSAŻENIE DODATKOWE ..... 75 PLN**

Wypożyczenie pojazdu powoduje powiększenie wartości pojazdu, gdy jest wyposażeniem ponadstandardowym oraz jest sprawne, czyli zdolne do spełnienia swojej funkcji. Wielkość korekty wartości bazowej, związanej z wyposażeniem dodatkowym pojazdu została określona na podstawie udziału tego wyposażenia w wartości standardowo wyposażonego nowego pojazdu z uwzględnieniem amortyzacji pojazdu i zwiększonej amortyzacji jego wyposażenia.

**KOREKTA ZA PIERWSZĄ REJESTRACJĘ ..... 110 PLN**

Korekta uwzględnia wpływ daty pierwszej rejestracji pojazdu (pierwszego dopuszczenia do ruchu po zakupieniu pojazdu nowego) na jego wartość. Przyjmuje się, że pojazd bazowy został zarejestrowany po raz pierwszy 2014/05/15. Pojazd wyceniany został zarejestrowany 1 miesiąc później, zatem jego okres eksploatacji jest krótszy od okresu eksploatacji pojazdu bazowego i stąd wynika dodatnia korekta wartości.

**KOREKTA ZA PRZEBIEG ..... - 6 101 PLN**

Korekta uwzględnia wpływ przebiegu pojazdu na jego wartość. Wartość bazowa (skorygowana o wpływ pierwszej rejestracji) została określona dla przebiegu normatywnego 142 800 km. Zweryfikowany przebieg wycenianego pojazdu jest większy od normatywnego o 80 517 km. Powoduje to zastosowanie korekty wartości w wysokości -16,10%.

**KOREKTA ZA OGUMIENIE ..... - 383 PLN**

Korekta uwzględnia wpływ stanu ogumienia na wartość pojazdu. Zużycie poszczególnych opon zostało określone z uwzględnieniem zmierzonej wysokości ich bieżnika. Punktem odniesienia jest ogumienie o zużyciu 50%.

**KOREKTY RÓŻNE ..... - 7 356 PLN**
**W tym:**

|   | [% ] | Wart. [PLN] |
|---|------|-------------|
| <b>Stan utrzymania i dbałość o pojazd</b>   | -5,0 | -1 589      |
| <i>Stan utrzymania i dbałość o pojazd mogą mieć wpływ na wartość rynkową pojazdu w przypadku, gdy stan wycenianego pojazdu istotnie odbiega od dobrego, odpowiedniego dla danego okresu eksploatacji i przebiegu. Stwierdzony ponadprzeciętnie dobry stan świadczący o wyjątkowej dbałości o pojazd może stanowić podstawę korekty dodatniej wartości, stan gorszy od typowego dobrego - podstawę do korekty ujemnej.</i>   |      |             |
| <b>Zadana szacunkowa korekta z tytułu wcześniejszych napraw</b>   | -5,0 | -1 589      |
| <i>Naprawy powypadkowe samochodów szczególnie, w pierwszych latach eksploatacji mogą powodować obniżenie ich wartości w odniesieniu do pojazdów bezwypadkowych. Poziom utraty wartości może wzrastać w przypadku niskiej jakości naprawy i odpowiednio maleć w nowych pojazdach naprawianych z zachowaniem norm naprawczych producenta pojazdu. W pojazdach wieloletnich, zwykle użytkowanych powyżej 6 lat, profesjonalnie wykonane naprawy powypadkowe mogą powodować usprawnienie pojazdu w stosunku do jego stanu technicznego jak przed szkodą (awarią) i skutkować wzrostem ich wartości.</i> |      |             |
| <b>Szczególny charakter eksploatacji</b>  | -5,0 | -1 589      |
| <i>Negatywny wpływ na wartość rynkową może mieć używanie pojazdu w nietypowych warunkach, jak też w nietypowy sposób, np.: do nauki jazdy, do jazd sportowych i testowych, samochodu osobowego do celów zarobkowych, częsta jazda z przyczepą przez samochód osobowy lub terenowy, itp. Wielkość tej korekty szacuje się w zależności od intensywności i okresu eksploatacji pojazdu w szczególny sposób.</i>   |      |             |
| <b>Regionalna sytuacja rynkowa</b>  | -5,0 | -1 589      |
| <i>Wartości rynkowe określonych marek i typów używanych pojazdów mogą kształtować się na odmiennym poziomie w różnych regionach Polski. Katalogi i bazy danych programów komputerowych zawierają uśrednione wartości rynkowe w skali całego kraju. Odbiegające od uśrednionych notowania rynkowe wycenianego pojazdu w rejonie jego użytkowania mogą stanowić podstawę do zastosowania korekty jego wartości. Wysokości stosowanych korekt wynikają z analizy przeprowadzonej w oparciu o regionalne różnicowanie rynkowych wartości poszczególnych marek i typów pojazdów.</i>                     |      |             |
| <b>Konieczne naprawy pojazdu</b>  | -3,1 | -1 000      |
| <i>Konieczność wykonania naprawy wycenianego pojazdu jest podstawą do obniżenia jego wartości w stosunku do wartości pojazdu sprawnego. O wielkości korekty decyduje koszt naprawy przywracającej pojazd do stanu technicznego odpowiedniego do okresu użytkowania pojazdu, jego przebiegu i ogólnego stanu technicznego.</i>   |      |             |

POP-50/6/2023

Wartość rynkowa brutto wyżej zidentyfikowanego pojazdu, określona na dzień 13 lutego 2023 roku wynosi:

**24000 PLN**

(słownie: dwadzieścia cztery tysiące złotych)  
w tym VAT (23,0%) 4487,80 PLN

Wartość określono na podstawie:  
- notowań wartości rynkowych ustalonych przez wykonawcę opinii,  
- korekt mających wpływ na wartość pojazdu.

Wycenę sporządził:

pieczęć

Dnia ..... r.

Z up. Prezesa Zarządu  
Danuta Drabik

RZECZOZNAWCY TECHNIKI SAMOCHODOWEJ,  
RUCHU DROGOWEGO, MASZYN I URZĄDZEŃ

**RZECZOZNAWCY - MOT.**

Spółka z o.o.  
61-896 Poznań, ul. Towarowa 35/37  
tel. 61 853-74-49, 853-78-87, fax 61 853-78-97  
NIP 778-10-15-140, REGON 830272765

|   |   |
|---|---|
| 15<br>266<br>62   | STOWARZYSZENIE RZECZOZNAWCÓW<br>TECHNIKI SAMOCHODOWEJ I RUCHU DROGOWEGO<br>Oddział Poznań |
|   | mgr inż. Krzysztof HOWIL  |
| RZECZOZNAWCA SAMOCHODOWY<br>Min. Infrastruktury Nr RS 001238<br>Certyfikat CCPS Nr 511/07 |   |

Wartość rynkowa brutto wyżej zidentyfikowanego pojazdu, określona na dzień 13 lutego 2023 roku wynosi:

**24000 PLN**

(słownie: dwadzieścia cztery tysiące złotych)

w tym VAT (23,0%) 4487,80 PLN

Wartość określono na podstawie:

- notowań wartości rynkowych ustalonych przez wykonawcę opinii,
- korekt mających wpływ na wartość pojazdu.

Wycenę sporządził:

.....  
.....

pieczęć

Dnia ..... r.

Z up. Prezesa Zarządu

*Danuta Drabik*

RZECZOZNAWCY TECHNIKI SAMOCHODOWEJ,  
RUCHU DROGOWEGO, MASZYN I URZĄDZEŃ

**RZECZOZNAWCY - MOT.**

Spółka z o.o.  
61-896 Poznań, ul. Towarowa 35/37  
tel 61 853-74-49, 853-78-87, fax 61 853-78-97  
NIP 778-10-15-140, REGON 690272765

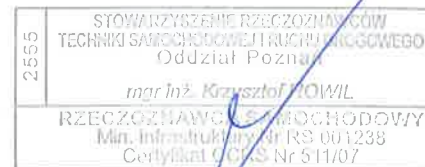

# DOKUMENTACJA FOTOGRAFICZNA

do opinii nr: POP-50/6/2023

z dnia: 2023/02/10

## DANE IDENTYFIKACYJNE POJAZDU (\*)

Dane: [T] II-2023

Marka: DACIA

Rok produkcji: 2014

Model: Duster MR`14

Wersja: Ambiance 4x4

Nr rejestracyjny: WI 0478W

Rodzaj pojazdu: Samochód terenowy



Fot. 1



Fot. 2



Fot. 3



Fot. 4



Fot. 5



Fot. 6



Fot. 7



Fot. 8



Fot. 9



Fot. 10



Fot. 11



Fot. 12

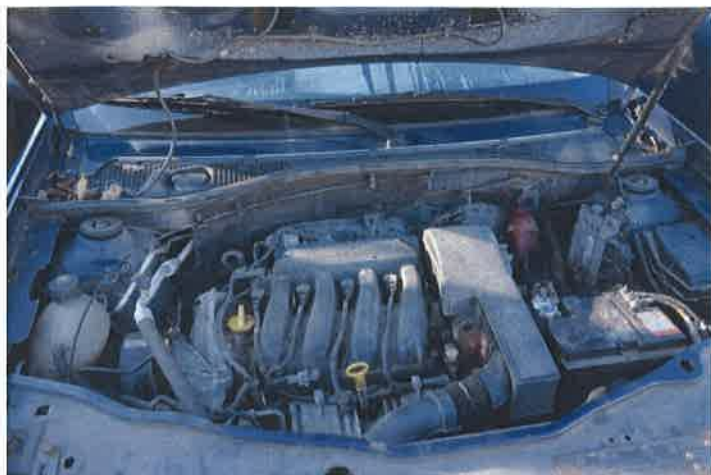

Fot. 13



Fot. 14



Fot. 15



Fot. 16



Fot. 17



Fot. 18





Fot. 19



Fot. 20



Fot. 21



Fot. 22



Fot. 23



Fot. 24



Fot. 25



Fot. 26

**ARKUSZ USTALENIA WARTOŚCI POJAZDU**

do opinii nr: POP-50/6/2023

z dnia: 2023/02/10

Rzeczoznawca : mgr inż. Krzysztof Howil RS 001238

Właściciel: AGENCJA RESTRUKTURYZACJI I MODERNIZACJI ROLNICTWA

Adres: AL. JANA PAWŁA II 70, 00-175 WARSZAWA

Zadanie: Ocena stanu technicznego i określenie wartości rynkowej pojazdu

**DANE IDENTYFIKACYJNE POJAZDU (\*)**

Dane: [T] II-2023

Marka: DACIA

Rok produkcji: 2014

Model: Duster MR`14

Wersja: Ambiance 4x4

Nr rejestracyjny: WI 0478W

Rodzaj pojazdu: Samochód terenowy

Wycena na podstawie pojazdu: DACIA Duster MR`14 Ambiance 4x4 kb5/5 1598 ccm 77 kW B

**USTALENIE WARTOŚCI POJAZDU****KATALOG WARTOŚCI BAZOWYCH (BRUTTO):**

| rok                               | mies. | wart. z katal.<br>[PLN] | wart. zadana<br>[PLN] |
|-----------------------------------|-------|-------------------------|-----------------------|
| 2015                              | 05    | 39450                   | 39450                 |
| 2014                              | 05    | 37700                   | 37700                 |
| 2013                              | 05    | 36150                   | 36150                 |
| WARTOŚĆ BAZOWA BRUTTO (105 mies.) |       |                         | <b>37 700 PLN</b>     |

|  |  |
|--|--|
| Normatywny okres eksploatacji            | 105 mies.                              |
| DATA PIERWSZEJ REJESTRACJI (rok/mies/dn) | 2014/06/12                             |
| Rzeczywisty okres eksploatacji           | 104 mies.                              |
| KOREKTA ZA PIERWSZĄ REJESTRACJĘ          | 110 PLN <i>po korekcie:</i> 37 810 PLN |

**LISTA WYPOSAŻENIA:**

Lista wyposażenia na podstawie informacji z bazy danych na okres: 2013.09-2014.03

**WYPOSAŻENIE DODATKOWE:**

| L.p.                             | Nazwa elementu wyposażenia | wta  | data zam. | wpa | [%]  | Wsp. | Wart. [PLN]                                       |
|----------------------------------|----------------------------|------|-----------|-----|------|------|---|
| 1                                | Światła p/mgielne przednie | 1,00 |           |     | 0,58 | 0,34 | 75  |
| KOREKTA ZA WYPOSAŻENIE DODATKOWE |                            |      |           |     |      |      | <b>75 PLN</b>                                     |
| KOREKTA ZA WYPOSAŻENIE           |                            |      |           |     |      |      | <b>75 PLN <i>po korekcie:</i> 37 885 PLN</b>      |
| Przebieg normatywny              |                            |      |           |     |      |      | <b>142 800 km</b>                                 |
| Przebieg rzeczywisty odczytany   |                            |      |           |     |      |      | <b>223 317 km</b>                                 |
| KOREKTA ZA PRZEBIEG              |                            |      |           |     |      |      | <b>- 6 101 PLN <i>po korekcie:</i> 31 784 PLN</b> |

**ZASTOSOWANE KOREKTY RÓŻNE:**

| Opis korekty   | [%]  | Wart. [PLN]                                       |
|--|------|---|
| Stan utrzymania i dbałość o pojazd                       | -5,0 | -1 589  |
| Zadana szacunkowa korekta z tytułu wcześniejszych napraw | -5,0 | -1 589  |
| Szczególny charakter eksploatacji                        | -5,0 | -1 589  |
| Regionalna sytuacja rynkowa                              | -5,0 | -1 589  |
| Konieczne naprawy pojazdu                                | -3,1 | -1 000  |
| KOREKTY RÓŻNE  |      | <b>- 7 356 PLN <i>po korekcie:</i> 24 428 PLN</b> |

**STAN OGUMIENIA:**

| Os | Koło | Cena [PLN] | Zuż. [%] | Bieżn [mm] | Koło | Cena [PLN] | Zuż. [%] | Bieżn [mm] | Koło | Cena [PLN] | Zuż. [%] | Bieżn [mm] | Koło | Cena [PLN] | Zuż. [%] | Bieżn [mm] |
|----|------|------------|----------|------------|------|------------|----------|------------|------|------------|----------|------------|------|------------|----------|------------|
|    |      |            |          |            |      |            |          |            |      |            |          |            |      |            |          |            |

|   |                               |                   |
|---|-------------------------------|-------------------|
| Przednia                                      | Lewe: 599 66* 4               | Prawe: 599 66* 4  |
| Tylna   | Lewe: 599 66* 4               | Prawe: 599 66* 4  |
| <b>KOREKTA ZA OGUMIENIE</b>                   | <b>- 383 PLN</b> po korekcie: | <b>24 045 PLN</b> |
| <b>WARTOŚĆ RYNKOWA BRUTTO PO ZAOKRĄGLENIU</b> |                               | <b>24 000 PLN</b> |

Wycenę sporządził:

.....  
.....

pieczęć

Dnia ..... r.

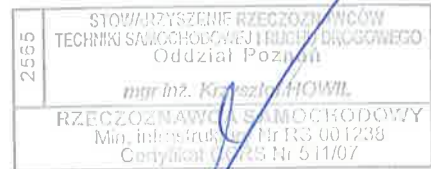

Rzeczoznawca : mgr inż. Krzysztof Howil RS 001238

Właściciel: AGENCJA RESTRUKTURYZACJI I MODERNIZACJI ROLNICTWA

Adres: AL. JANA PAWŁA II 70, 00-175 WARSZAWA

Zadanie: Ocena stanu technicznego i określenie wartości rynkowej pojazdu

**DANE IDENTYFIKACYJNE POJAZDU (\*)**

Dane: [T] II-2023

Marka: DACIA

Rok produkcji: 2014

Model: Duster MR`14

Wersja: Ambiance 4x4

Nr rejestracyjny: WI 0478W

Rodzaj pojazdu: Samochód terenowy

**OPIS POWŁOKI LAKIEROWEJ**

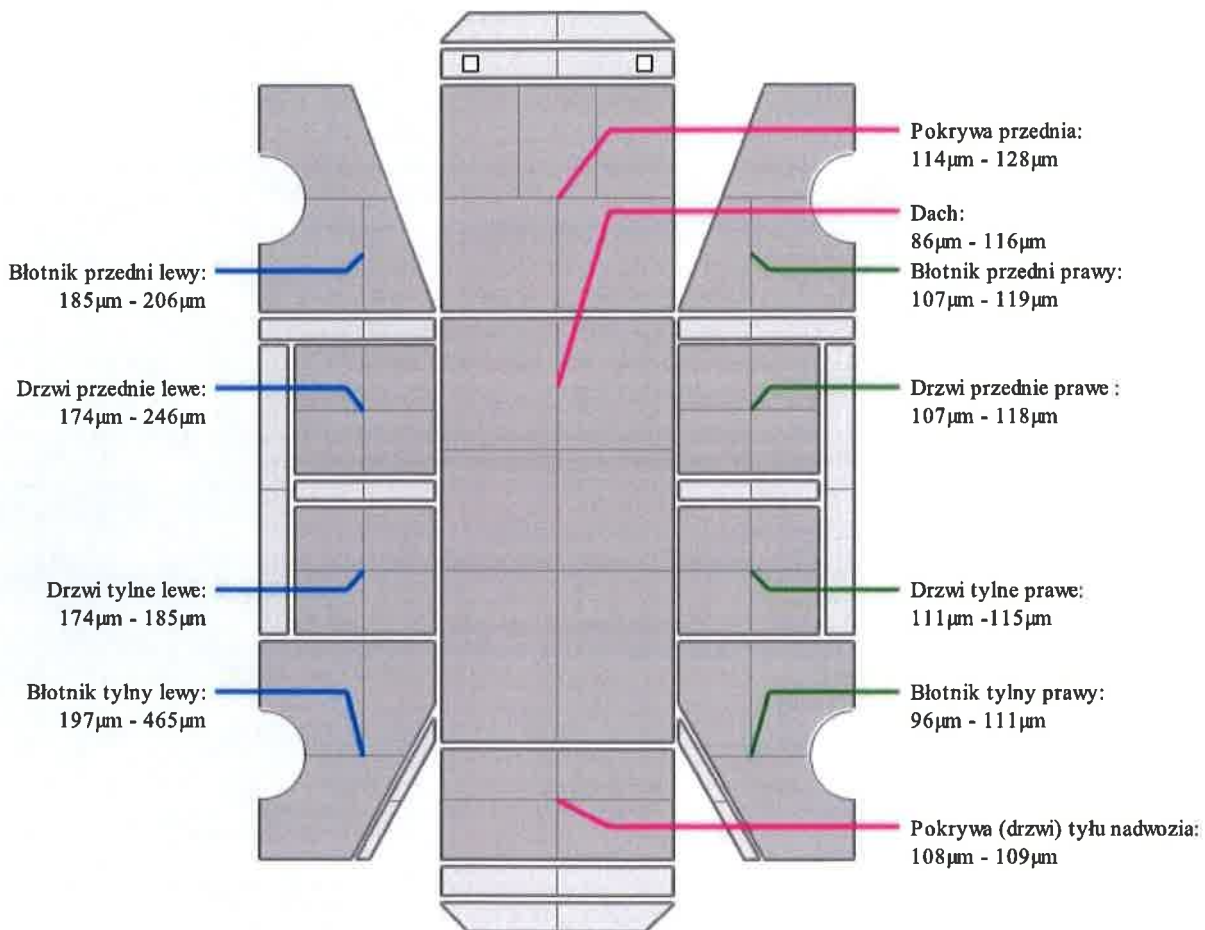

2565  
 STOWARZYSZENIE RZECZOZNAWÓW  
 TECHNICZNYCH SAMOCHODOWYCH I RUCIJI DROGOWYCH  
 Oddział Poznań  
 mgr inż. Krzysztof HOWIL  
 RZECZOZNAWCA SAMOCHODOWY  
 Min. Informacji: RS 001238  
 Certyfikat CCEP Nr 511/07