



POLSKI ZWIĄZEK MOTOROWY
Członek Międzynarodowych Federacji FIA, FIM, AIT, FICC, UEM
PZM OZDG Sp. z o.o.
BIURO CERTYFIKOWANYCH RZECZOZNAWCÓW
TECHNIKI SAMOCHODOWEJ, RUCHU DROGOWEGO, MASZYN I URZĄDZEŃ
20-064 Lublin, ul B.Prusa 8
tel. 81 53-34-201, 81 53-34-207, fax 81 53-34-201
Sąd Rejonowy XI Wydział Gospodarczy KRS w Lublinie Nr 0000062614
NIP 712-015-73-34 Kapitał zakładowy 514 103,07zł.

OPINIA Nr: L-0118/08/23

z dnia: 2023/02/10

Wykonawca opinii : mgr inż. Robert STAŃCZYK

Zleceniodawca: Lubelski Oddział Regionalny Agencja Restrukturyzacji i Modernizacji Rolnictwa

Adres: Elizówka 65A k/Lublina, 21-003 Ciecierzyn

Zadanie: Określenie wartości rynkowej pojazdu

DANE IDENTYFIKACYJNE POJAZDU (*)

Dane: [T] II-2023

Marka: DACIA

Rok produkcji: 2012

Model: Duster MR`10

Wersja: Ambiance 4x4

Nr rejestracyjny: WI0842T

Rodzaj pojazdu: Samochód terenowy

VIN: UU1HSDARN47846166

Data pierwszej rejestracji	2012/10/12
Data ważności badania technicznego	2023/10/05
Wskazanie drogomierza	274078 km
Okres eksploatacji pojazdu (12/10/12-23/02/10)	124 mies.
Kolor powłoki lakierowej. (rodzaj lakieru)	srebrny
Dop. masa całkow.	1800 kg
Rodzaj nadwozia	kombi (uniwersalne) 5 drzwiowe 5 osobowe
Konstrukcja	samonośna
Oznaczenie silnika	K4M
Jednostka napędowa	z zapłonem iskrowym (wtrysk)
Pojemność / Moc silnika	1598 ccm / 77kW (105KM)
Liczba cylindrów / Układ cylindrów / Liczba zaworów	4 / rzędowy / 16
Rodzaj skrzyni biegów	manualna
Rodzaj napędu	4x4

WYPOSAŻENIE STANDARDOWE

L.p.	Nazwa elementu wyposażenia	L.p.	Nazwa elementu wyposażenia
1	Immobilizer	11	Szyby przednie regulowane elektrycznie
2	Obrotomierz	12	Szyby przyciemniane
3	Poduszka powietrzna kierowcy	13	Światło dodatkowe STOP
4	Poduszka powietrzna pasażera z możliwością odłączenia	14	Tarcze kół stalowe 16"
5	Poduszki powietrzne boczne przednie	15	Wspomaganie układu kierowniczego
6	Przygotowanie do montażu radia	16	Wycieraczka szyby tylnej
7	Relingi dachowe	17	Zagłówki foteli przednich aktywne
8	Siedzenia tylne składane	18	Zagłówki siedzeń tylnych 3 szt.
9	Sygnalizacja niezapiętych pasów przednich	19	Zamek centralny zdalnie sterowany
10	System wspomagania nagłego hamowania		
L.p.	Nazwa pakietu / elementu pakietu wyposażenia standardowego		
1	ABS + EBD - system dystrybucji siły hamowania ABS - system zapobiegający blokowaniu kół System dystrybucji siły hamowania elektroniczny EBD		

WYPOSAŻENIE DODATKOWE

Lp.	Nazwa elementu wyposażenia	Wartość [PLN]
1	Klimatyzacja	1 329
2	Lakier metalizowany	747

OPIS ZAMONTOWANEGO W POJEŹDZIE OGUMIENIA

Koło	Marka, typ	Bieżnik [mm]	Zużycie [%]	
Przednie lewe:	BRIDGESTONE 215/65 R16 98S	BLIZZAK DM-V2 TL	7,2	32
Przednie prawe:	BRIDGESTONE 215/65 R16 98S	BLIZZAK DM-V2 TL	7,0	35
Tyłne lewe:	BRIDGESTONE 215/65 R16 98S	BLIZZAK DM-V2 TL	6,7	38
Tyłne prawe:	BRIDGESTONE 215/65 R16 98S	BLIZZAK DM-V2 TL	6,4	42

STAN TECHNICZNY POJAZDU

SILNIK, SKRZYŃNIA BIEGÓW I UKŁAD NAPĘDOWY - silnik - ślady wycieków oleju przez uszczelnienia, po uruchomieniu na desce wskaźników świeci się kontrolka "check engine" - nierówna praca silnika na biegu jałowym - do weryfikacji/naprawy/wymiany.

PODWOZIE - bez uwag.

NADWOZIE I WYPOSAŻENIE - elementy poszyć zewnętrznych nadwozia - pojedyncze zarysowania - odpryski na przetłoczeniach - miejscowe wgniecenia, tapicerka foteli - poplamiona - poprzecierana z ubytkami materiału, pokrywa bagażnika - uszkodzony zamek - brak możliwości zamknięcia, poszycie dachu - punktowe odpryski powłoki lakierowej w przedniej części ze śladami korozji, rama drzwi przednich lewych - punktowe odpryski powłoki lakierowej ze śladami korozji, izolacja maski silnika - rozwarstwiona, okładzina zderzaka przedniego - krata wlotu powietrza - uszkodzone mocowania - ślady doraźnej naprawy (wkrety), poszycie błotnika tylnego lewego - korozja przy rancie nadkola, poszycie błotnika tylnego lewego - punktowe odpryski powłoki lakierowej ze śladami korozji przy rancie nadkola, pokrywa bagażnika - korozja w części środkowej, okładzina zderzaka tylnego - miejscowo złuszczone powłoka lakierowa z prawej strony, poszycie błotnika tylnego prawego - skorodowane przy rancie nadkola, poszycie błotnika - ubytek powłoki lakierowej w przedniej części.

KOREKTY

WARTOŚĆ BAZOWA BRUTTO (129 mies.)	31 200 PLN
KOREKTA ZA WYPOSAŻENIE DODATKOWE	2 076 PLN

Wyposażenie pojazdu powoduje powiększenie wartości pojazdu, gdy jest wyposażeniem ponadstandardowym oraz jest sprawne, czyli zdolne do spełnienia swojej funkcji. Wielkość korekty wartości bazowej, związanej z wyposażeniem dodatkowym pojazdu została określona na podstawie udziału tego wyposażenia w wartości standardowo wyposażonego nowego pojazdu z uwzględnieniem amortyzacji pojazdu i zwiększonej amortyzacji jego wyposażenia.

KOREKTA ZA PIERWSZĄ REJESTRACJĘ	516 PLN
---------------------------------	---------

Korekta uwzględnia wpływ daty pierwszej rejestracji pojazdu (pierwszego dopuszczenia do ruchu po zakupieniu pojazdu nowego) na jego wartość. Przyjmuje się, że pojazd bazowy został zarejestrowany po raz pierwszy 2012/05/15. Pojazd wyceniany został zarejestrowany 5 miesięcy później, zatem jego okres eksploatacji jest krótszy od okresu eksploatacji pojazdu bazowego i stąd wynika dodatnia korekta wartości.

KOREKTA ZA PRZEBIEG	- 7 305 PLN
---------------------	-------------

Korekta uwzględnia wpływ przebiegu pojazdu na jego wartość. Wartość bazowa (skorygowana o wpływ pierwszej rejestracji) została określona dla przebiegu normatywnego 166 000 km. Zweryfikowany przebieg wycenianego pojazdu jest większy od normatywnego o 108 078 km. Powoduje to zastosowanie korekty wartości w wysokości -21,62%.

KOREKTA ZA OGUMIENIE	352 PLN
----------------------	---------

Korekta uwzględnia wpływ stanu ogumienia na wartość pojazdu. Zużycie poszczególnych opon zostało określone z uwzględnieniem zmierzonej wysokości ich bieżnika. Punktem odniesienia jest ogumienie o zużyciu 50%.

KOREKTY RÓŻNE	- 11 391 PLN
---------------	--------------

W tym:	[%]	Wart. [PLN]
Stan utrzymania i dbałość o pojazd	-4,0	-1 059
<p><i>Stan utrzymania i dbałość o pojazd mogą mieć wpływ na wartość rynkową pojazdu w przypadku, gdy stan wycenianego pojazdu istotnie odbiega od dobrego, odpowiedniego dla danego okresu eksploatacji i przebiegu. Stwierdzony ponadprzeciętnie dobry stan świadczący o wyjątkowej dbałości o pojazd może stanowić podstawę korekty dodatniej wartości. Stan gorszy od typowego dobrego - podstawą do korekty ujemnej.</i></p> <p><i>W pojeździe stwierdzono: zabrudzenie tapicerki siedzeń nadwozia, liczne zarysowania powłoki lakierowej nadwozia, liczne wgniecenia poszycia lakierowanego nadwozia, liczne odpryski powłoki lakierowej poszycia nadwozia. Ślady korozji na elementach poszycia nadwozia.</i></p>		
Konieczne naprawy pojazdu	-39,0	-10 332
<p><i>Konieczność wykonania naprawy wycenianego pojazdu jest podstawą do obniżenia jego wartości w stosunku do wartości pojazdu sprawnego. O wielkości korekty decyduje koszt naprawy przywracającej pojazd do stanu technicznego odpowiedniego do okresu użytkowania pojazdu, jego przebiegu i ogólnego stanu technicznego.</i></p>		

Wartość rynkowa brutto wyżej zidentyfikowanego pojazdu, określona na dzień wykonania opinii wynosi:

15400 PLN

(słownie: piętnaście tysięcy czterysta złotych)

w tym VAT (23,0%) 2879,67 PLN

Wartość określono na podstawie:

- notowań wartości rynkowych ustalonych przez wykonawcę opinii,
- korekt mających wpływ na wartość pojazdu.

- Nie badano tytułu użytkowania ani tytułu własności przedmiotu wyceny. Nie weryfikowano także ewentualnego istnienia ograniczeń praw rzeczowych.
- Rzeczoznawca nie bierze odpowiedzialności za wady ukryte / prawne i fizyczne / oraz ewentualne skutki wynikające z dalszego użytkowania przedmiotu oceny po oględzinach/.
- Nie badano poprawności ani naniesień numerów identyfikacyjnych pojazdu / nr VIN, tabliczek znamionowych/.
- Nie weryfikowano prawdziwości pozostałych danych pojazdu, w tym roku produkcji, przebiegu i innych, które przyjęto wg okazanych dokumentów i odczytów wskaźników - ocena nie może być wykorzystana w celu potwierdzenia oryginalności przedmiotu wyceny, opinie takie są wykonywane wg oddzielnych specjalnych procedur i standardów.
- Rzeczoznawca nie bierze odpowiedzialności za prawdziwość przedłożonych do wyceny dokumentów oraz złożonych oświadczeń zleceniodawcy.
- Ocenę wykonano w oparciu o dostarczoną dokumentację oraz badanie organoleptyczne.
- Pojazdu nie sprawdzono w warunkach warsztatowych na urządzeniach diagnostycznych.

POLSKI ZWIĄZEK MOTOROWY
OKRĘGOWY ZESPÓŁ DZIAŁALNOŚCI GOSPODARCZEJ
 Sp. z o.o.
BIURO CERTYFIKOWANYCH
RZECZOZNAWCÓW
 tel. (81) 5334201, 5334207, fax 81 5334300
 20-064 Lublin, ul. Prusa 8



DOKUMENTACJA FOTOGRAFICZNA

do opinii nr: L-0118/08/23

z dnia: 2023/02/10

DANE IDENTYFIKACYJNE POJAZDU (*)

Dane: [T] II-2023

Marka: DACIA

Rok produkcji: 2012

Model: Duster MR`10

Wersja: Ambiance 4x4

Nr rejestracyjny: WI0842T

Rodzaj pojazdu: Samochód terenowy



Fot. 1



Fot. 2



Fot. 3



Fot. 4

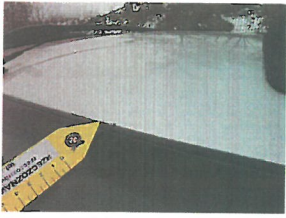

Fot. 5



Fot. 6



Fot. 7



Fot. 8



Fot. 9



Fot. 10



Fot. 11



Fot. 12



Fot. 13



Fot. 14

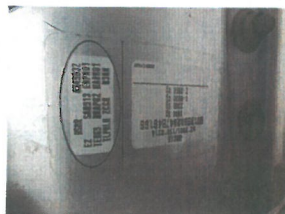

Fot. 15



Fot. 16

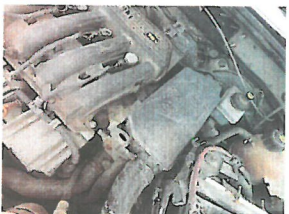

Fot. 17



Fot. 18



Fot. 19



Fot. 20



Fot. 21



Fot. 22



Fot. 23



Fot. 24



Fot. 25



Fot. 26



Fot. 27



Fot. 28



Fot. 29



Fot. 30



Fot. 31



Fot. 32



Fot. 33

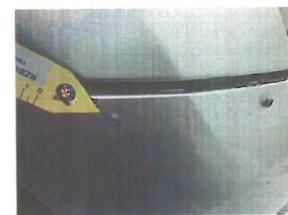

Fot. 34



Fot. 35



Fot. 36



Fot. 37



Fot. 38

ARKUSZ BADANIA POWŁOKI LAKIEROWEJ

do opinii nr: L-0118/08/23

z dnia: 2023/02/10

Wykonawca opinii : mgr inż. Robert STAŃCZYK

Zleceniodawca: Lubelski Oddział Regionalny Agencja Restrukturyzacji i Modernizacji Rolnictwa

Adres: Elżówka 65A k/Lublina, 21-003 Ciecierzyn

Zadanie: Określenie wartości rynkowej pojazdu

DANE IDENTYFIKACYJNE POJAZDU (*)

Dane: [T] II-2023

Marka: DACIA

Rok produkcji: 2012

Model: Duster MR`10

Wersja: Ambiance 4x4

Nr rejestracyjny: WI0842T

Rodzaj pojazdu: Samochód terenowy

OPIS POWŁOKI LAKIEROWEJ

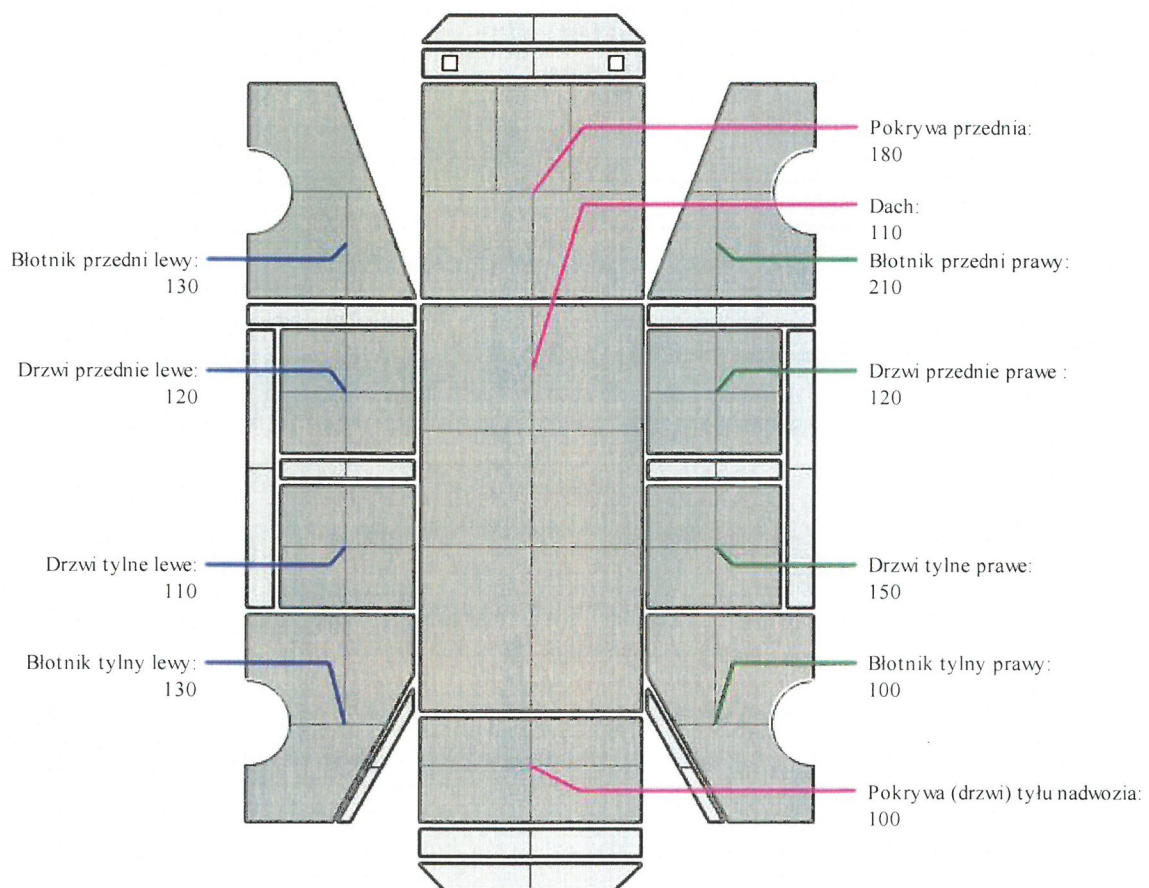

ARKUSZ USTALENIA WARTOŚCI POJAZDU

do opinii nr: L-0118/08/23

z dnia: 2023/02/10

Wykonawca opinii : mgr inż. Robert STAŃCZYK

Zleceniodawca: Lubelski Oddział Regionalny Agencja Restrukturyzacji i Modernizacji Rolnictwa

Adres: Elizówka 65A k/Lublinka, 21-003 Ciecierzyn

Zadanie: Określenie wartości rynkowej pojazdu

DANE IDENTYFIKACYJNE POJAZDU (*)

Dane: [T] II-2023

Marka: DACIA

Rok produkcji: 2012

Model: Duster MR`10

Wersja: Ambiance 4x4

Nr rejestracyjny: WI0842T

Rodzaj pojazdu: Samochód terenowy

Wycena na podstawie pojazdu: DACIA Duster MR`10 Ambiance 4x4 kb5/5 1598 ccm 77 kW B

USTALENIE WARTOŚCI POJAZDU**KATALOG WARTOŚCI BAZOWYCH (BRUTTO):**

rok	mies.	wart. z katal. [PLN]	wart. zadana [PLN]
2013	05	32850	32850
2012	05	31200	31200
2011	05	29650	29650
2010	05	28150	28150
WARTOŚĆ BAZOWA BRUTTO (129 mies.)			31 200 PLN

Normatywny okres eksploatacji	129 mies.
DATA PIERWSZEJ REJESTRACJI (rok/mies/dn)	2012/10/12
Rzeczywisty okres eksploatacji	124 mies.
KOREKTA ZA PIERWSZĄ REJESTRACJĘ	516 PLN <i>po korekcie:</i> 31 716 PLN

LISTA WYPOSAŻENIA:

Lista wyposażenia na podstawie informacji z bazy danych na okres: 2011.10-2013.02

WYPOSAŻENIE DODATKOWE:

L.p.	Nazwa elementu wyposażenia	wta	data zam.	wpa	[%]	Wsp.	Wart. [PLN]
1	Klimatyzacja	0,25			5,05	0,83	1 329
2	Lakier metalizowany	0,50			3,57	0,66	747
KOREKTA ZA WYPOSAŻENIE DODATKOWE							2 076 PLN
KOREKTA ZA WYPOSAŻENIE							2 076 PLN <i>po korekcie:</i> 33 792 PLN

Przebieg normatywny	166 000 km
Przebieg rzeczywisty odczytany	274 078 km
KOREKTA ZA PRZEBIEG	- 7 305 PLN <i>po korekcie:</i> 26 487 PLN

KOSZT NAPRAWY NETTO (Naprawa konieczna)

Stawka mech. / blacharska	75,00 PLN/rbg
Stawka lakiernicza	75,00 PLN/rbg
Urealnienie (zmniejszenie) cen części	0,0 %
Części plus normalia	8 400,00 PLN
RAZEM	8 400,00 PLN

ZASTOSOWANE KOREKTY RÓŻNE:

Opis korekty	[%]	Wart. [PLN]
Stan utrzymania i dbałość o pojazd	-4,0	-1 059
Konieczne naprawy pojazdu	-39,0	-10 332
KOREKTY RÓŻNE		- 11 391 PLN po korekcie: 15 096 PLN

STAN OGUMIENIA:

Oś	Koło	Cena [PLN]	Zuż. [%]	Bieżn [mm]	Koło	Cena [PLN]	Zuż. [%]	Bieżn [mm]	Koło	Cena [PLN]	Zuż. [%]	Bieżn [mm]
Przednia					Lewe:	665	32*	7,23				
									Prawe:	665	35*	6,95
Tylna					Lewe:	665	38*	6,67				
									Prawe:	665	42*	6,38
KOREKTA ZA OGUMIENIE										352 PLN po korekcie:		15 448 PLN

WARTOŚĆ RYNKOWA BRUTTO PO ZAOKRĄGLENIU **15 400 PLN**

POLSKI ZWIĄZEK MOTOROWY
 OKRĘGOWY ZESPÓŁ DZIAŁALNOŚCI GOSPODARCZEJ
 Sp. z o.o.
BIURO CERTYFIKOWANYCH
RZECZOZNAWCÓW
 tel. (81) 5334201, 5334207, fax 81 5334300
 20-064 Lublin, ul. Prusa 8

