



**Jak uruchomić...**



**w razie:  
awarii auta  
wypadku  
zagrożenia wypadkiem**

**...na przejeździe kolejowo-drogowym?**

**01** Na 14 tysiącach przejazdów w całej Polsce PKP Polskie Linie Kolejowe S.A. umieściły unikatowe naklejki



**02** Możesz je znaleźć po wewnętrznej stronie rogatki lub krzyża św. Andrzeja

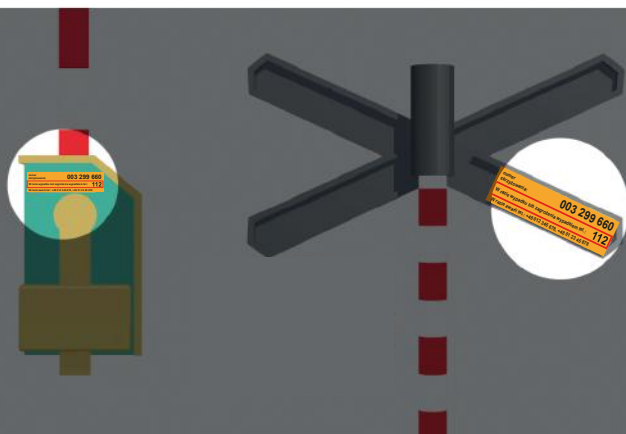

**04** Wykorzystaj informacje z naklejki

numer skrzyżowania: **003 299 660**

W razie wypadku lub zagrożenia wypadkiem tel.: **112**

W razie awarii tel.: +48 012 345 678, +48 01 23 45 678

\*w celu zobrazowania projektu numery telefonów na naklejce są przykładowe

**05** Zadzwoń jak najszybciej na 112 i podaj operatorowi numer skrzyżowania



**03** W sytuacji zagrożenia życia lub zdrowia opuść jak najszybciej pojazd wraz z pasażerami

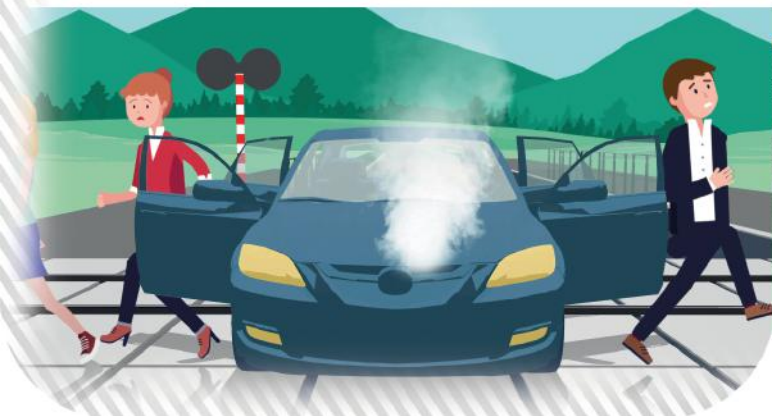

**06** Szybka reakcja zwiększa szansę zatrzymania rozpędzonego pociągu w bezpiecznej odległości



#ŻółtaNaklejkaPLK

#SzlabanNaRyzyko



**Fundusze Europejskie**  
Infrastruktura i Środowisko



**Rzeczpospolita  
Polska**



**PKP POLSKIE LINIE KOLEJOWE S.A.**



**Unia Europejska**  
Fundusz Spójności

[www.bezpieczny-przejazd.pl](http://www.bezpieczny-przejazd.pl)



obejrzyj animację