MAPA Z PROGNOZĄ ODDZIAŁYWANIA PROJEKTU PLANU URZĄDZENIA LASU NA ŚRODOWISKO I NA OBSZARY NATURA 2000

NADLEŚNICTWO

OBORNIKI ŚLĄSKIE

OBRĘB

OBORNIKI ŚLĄSKIE

REGIONALNA DYREKCJA LASÓW PAŃSTWOWYCH WE WROCŁAWIU

Stan na 01.01.2025

POWIERZCHNIA 8649,97 ha (8649,3343 ha)

współwłasność 0,0524 ha

Skala 1:25 000

500 250 0 500 1 000 1 500 2 000 2 500 m

Układ współrzędnych „PL-1992"

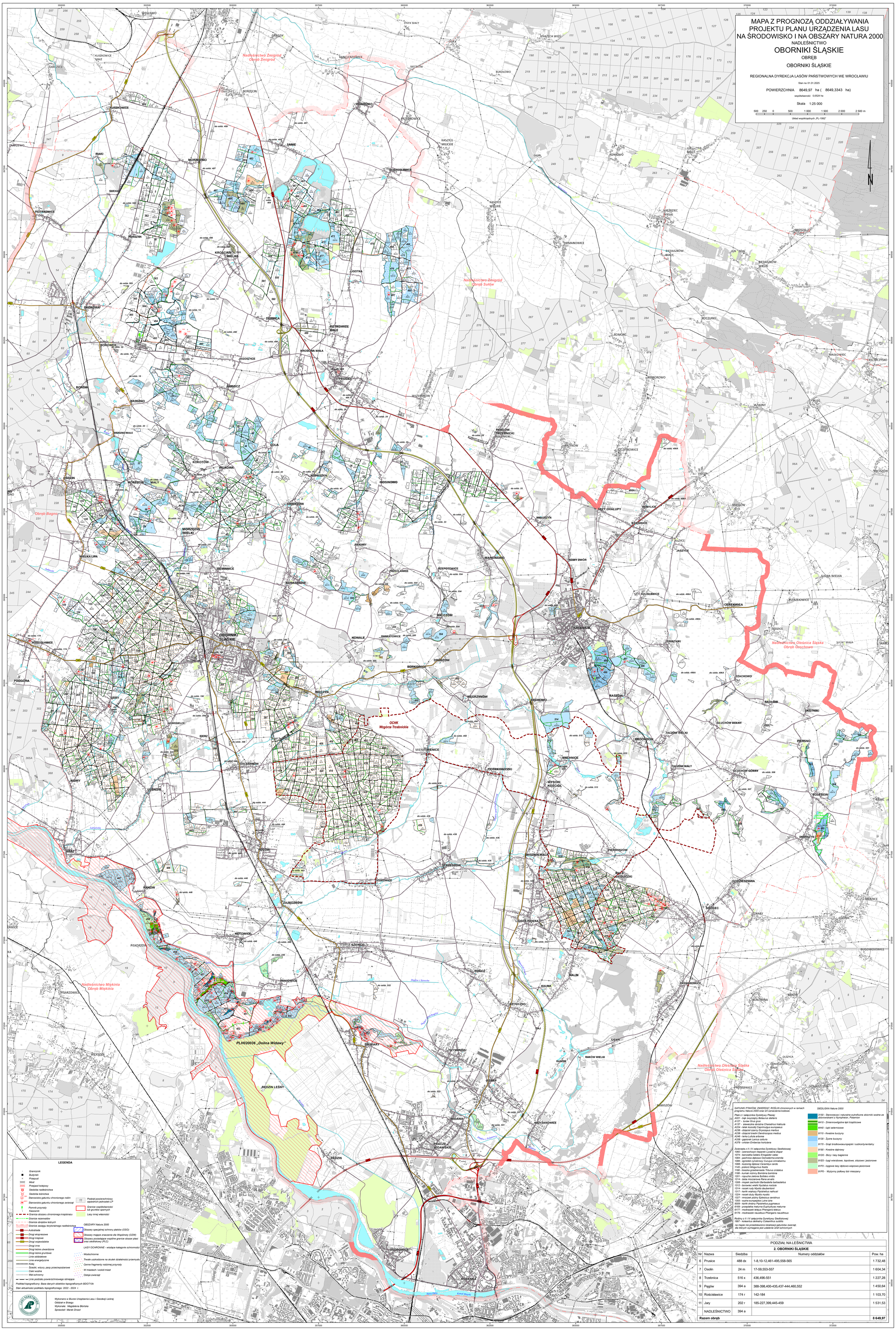

LEGENDA

- Granicznik
- Budynek
- Przepust
- Most
- Przejazd kolejowy
- Siedziba nadleśnictwa
- Siedziba leśnictwa
- Stanowisko gatunku chronionego roślin
- Stanowisko gatunku chronionego zwierząt
- Pomnik przyrody
- Kasownik
- Granica obszaru chronionego krajobrazu
- Granice rezerwatów
- Granice obrębów leśnych
- Granice zasięgu terytorialnego nadleśnictwa
- Autostrada
- Drogi ekspresowe
- Drogi krajowe
- Drogi wojewódzkie
- Drogi inne
- Drogi leśne utwardzone
- Drogi leśne gruntowe
- Linie oddziałowe
- Linie energetyczne
- Kolej
- Ścieżki, wizury, pasy przeciwpożarowe
- Cieki wodne
- Wał ochronny
- Linie podziału powierzchniowego istniejące

11 Podział powierzchniowy sąsiednich jednostek LP

Granice współwłasności lub gruntów spornych

Lasy innej własności

OBSZARY Natura 2000

- Obszary specjalnej ochrony ptaków (OSO)
- Obszary mające znaczenie dla Wspólnoty (OZW)
- Obszary posiadające wspólne granice obszar ptasi oraz siedliskowy (PLC)

LASY OCHRONNE - wiodące kategorie ochronności

- Wodochronne
- Trwale uszkodzone na skutek działalności przemysłu
- Cenne fragmenty rodzimej przyrody
- W miastach i wokół miast
- Ostoje zwierząt

Podkład topograficzny: Baza danych obiektów topograficznych BDOT10k

Stan aktualności podkładu topograficznego: 2022 - 2024 r.

LASY PAŃSTWOWE

Wykonano w Biurze Urządzania Lasu i Geodezji Leśnej
Oddział w Brzegu
Wykonała: Magdalena Błońska
Sprawdził: Marek Drozd

GATUNKI PTAKÓW, ZWIERZĄT, ROŚLIN chronionych w ramach programu Natura 2000 oraz ich oznaczenia kodowe.

Ptaki z I załącznika Dyrektywy Ptasiej:
- A021 - bąk zwyczajny Botaurus stellaris
- A127 - żuraw Grus grus
- A137 - sieweczka obrożna Charadrius hiaticula
- A224 - lelek kozodój Caprimulgus europaeus
- A236 - dzięcioł czarny Dryocopus martius
- A238 - dzięcioł średni Dendrocopos medius
- A246 - lerka Lullula arborea
- A338 - gąsiorek Lanius collurio
- A379 - ortolan Emberiza hortulana

Zwierzęta z II i IV załącznika Dyrektywy Siedliskowej:
- 1060 - czerwończyk nieparek Lycaena dispar
- 1074 - barczatka kataks Eriogaster catax
- 1084 - pachnica dębowa Osmoderma eremita
- 1086 - zgniotek cynobrowy Cucujus cinnaberinus
- 1088 - kozioróg dębosz Cerambyx cerdo
- 1145 - piskorz Misgurnus fossilis
- 1166 - traszka grzebieniasta Triturus cristatus
- 1188 - kumak nizinny Bombina bombina
- 1201 - ropucha zielona Bufotes viridis
- 1214 - żaba moczarowa Rana arvalis
- 1308 - mopek zachodni Barbastella barbastellus
- 1312 - borowiec wielki Nyctalus noctula
- 1314 - nocek rudy Myotis daubentonii
- 1317 - karlik większy Pipistrellus nathusii
- 1324 - nocek duży Myotis myotis
- 1327 - mroczek późny Eptesicus serotinus
- 1355 - wydra europejska Lutra lutra
- 5009 - karlik drobny Pipistrellus pygmaeus
- 6169 - przeplatka maturna Euphydryas maturna
- 6177 - modraszek telejus Phengaris teleius
- 6179 - modraszek nausitous Phengaris nausithous

Rośliny z II i IV załącznika Dyrektywy Siedliskowej:
- 1887 - koleantus delikatny Coleanthus subtilis

na mapie nie przedstawiono lokalizacji gatunków zwierząt, dla których wymagane jest ustalenie stref ochronnych

SIEDLISKA Natura 2000

- 3150 - Starorzecza i naturalne eutroficzne zbiorniki wodne ze zbiorowiskami z Nympheion, Potamion
- 6410 - Zmiennowilgotne łąki trzęślicowe
- 6440 - Łąki selenicowe
- 9110 - Kwaśne buczyny
- 9130 - Żyzne buczyny
- 9170 - Grąd środkowoeuropejski i subkontynentalny
- 9190 - Kwaśne dąbrowy
- 91D0 - Bory i lasy bagienne
- 91E0 - Łęgi wierzbowe, topolowe, olszowe i jesionowe
- 91F0 - Łęgowe lasy dębowo-wiązowo-jesionowe
- 91P0 - Wyżyny jodłowy bór mieszany

PODZIAŁ NA LEŚNICTWA

2. OBORNIKI ŚLĄSKIE

Nr	Nazwa	Siedziba	Numery oddziałów	Pow. ha
6	Prusice	488 dx	1-8,10-12,461-495,558-565	1 732,48
7	Osolin	24 m	17-59,553-557	1 604,34
8	Trzebnica	516 x	436,496-551	1 227,28
9	Pęgów	394 a	388-398,400-435,437-444,460,552	1 450,64
10	Rościsławice	174 r	142-184	1 103,70
11	Jary	202 r	185-227,399,445-459	1 531,53
	NADLEŚNICTWO	394 a		
	Razem obręb			**8 649,97**