

RYNEK MIĘSA DROBIOWEGO

Nr 02/2022
20 stycznia 2022 r.

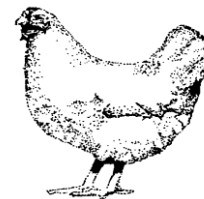

NOTOWANIA Z OKRESU: 10-16.01.2022r.

Badanie cen skupu i sprzedaży prowadzone jest na reprezentatywnej próbie, natomiast cen giełdowa na wybranych giełdach towarowych. Średnie ceny netto liczone są jako średnia ważona.

Średnie ceny skupu w zakładach drobiarskich

Z uwagi na zbyt małą ilość podmiotów przysyłających dane nie prezentujemy cen towarów we wszystkich regionach (nie identyfikowalność danych rynkowych).

Ceny skupu drobiu rzeźnego za okres:

10-16.01.2021

TOWAR	POLSKA			MAKROREGIONY*											
	16.01.2022	09.01.2022	Zmiana ceny [%]	PÓLNOCNY			CENTRALNY			POLUD-WSCHOD			ZACHODNI		
				16.01.2022	09.01.2022	Zmiana ceny [%]	16.01.2022	09.01.2022	Zmiana ceny [%]	16.01.2022	09.01.2022	Zmiana ceny [%]	16.01.2022	09.01.2022	Zmiana ceny [%]
kurczęta typu brojler	4 429	4 407	0,5	4 454	4 397	1,3	4 396	4 389	0,2	4 843	4 812	0,6	4 446	4 409	0,8
indyry	6 232	5 696	9,4	6 251	5 588	11,9	6 600	6 200	6,5	--	6 300	--	6 105	5 961	2,4
indycki	6 165	5 882	4,8	nld	nld	nld	6 330	6 000	5,5	6 200	6 200	0,0	6 020	5 959	1,0
kaczki typu brojler	5 921	5 936	-0,3	--	--	--	nld	nld	nld	--	--	--	nld	nld	nld
gęsi tuczone	--	--	--	--	--	--	--	--	--	--	--	--	--	--	--
kury mięsne ze stad reprodukcyjnych,	nld	nld	nld	--	--	--	--	--	--	--	--	--	--	--	--

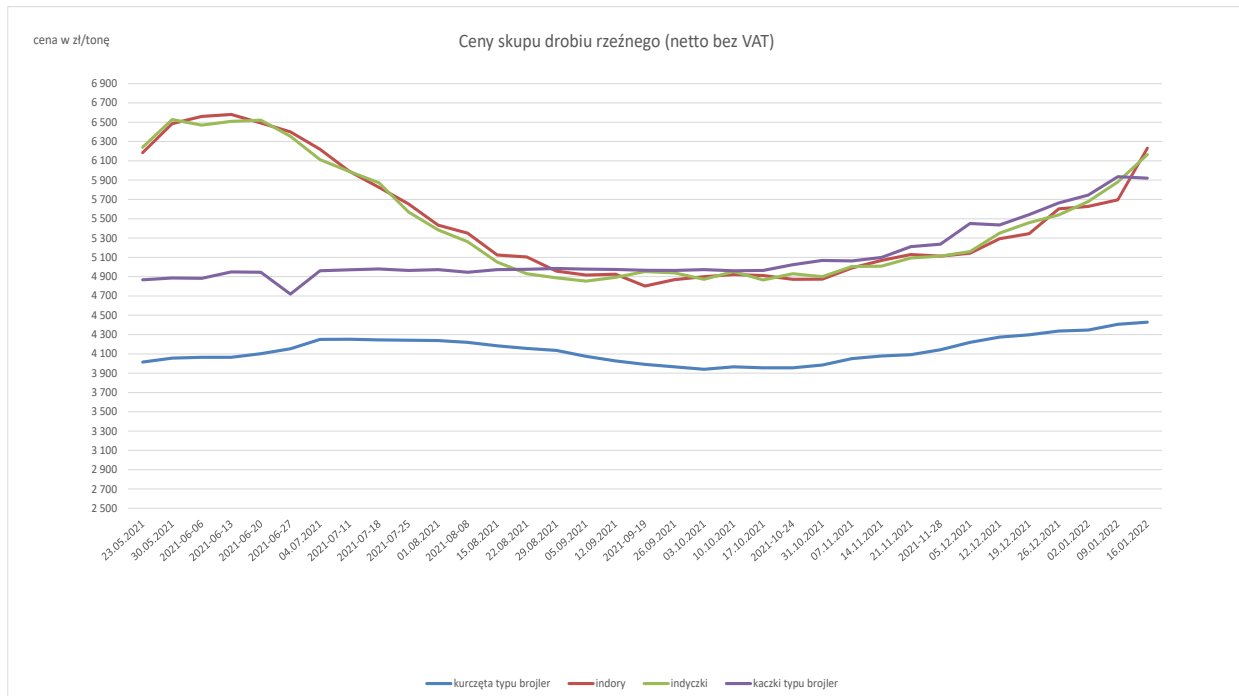

Średnie miesięczne ceny skupu kurcząt i indyków (typ brojler, w zł/kg)

Regiony	KURCZĘTA				
	POLSKA	Północny	Centralny	Poł-wsch	Zachodni
I 2021	3,28	3,33	3,30	3,86	3,16
II 2021	3,47	3,49	3,47	3,92	3,45
III 2021	3,64	3,67	3,61	4,04	3,65
IV 2021	3,78	3,79	3,75	4,23	3,80
V 2021	3,99	4,05	3,96	4,42	4,00
VI 2021	4,12	4,11	4,11	4,44	4,12
VII 2021	4,24	4,28	4,27	4,25	4,24
VIII 2021	4,17	4,20	4,14	4,19	4,23
IX 2021	4,00	4,05	3,97	3,75	4,06
X 2021	3,96	3,99	3,95	3,83	4,01
XI 2021	4,07	4,05	4,08	4,21	4,05
XII 2021	4,29	4,32	4,26	4,67	4,31
Regiony	INDYKI				
	POLSKA	Północny	Centralny	Poł-wsch	Zachodni
I 2021	4,35	4,25	4,53	4,57	4,43
II 2021	5,35	5,15	5,58	5,61	5,54
III 2021	5,61	5,50	5,70	5,86	5,69
IV 2021	5,79	5,69	5,83	5,95	5,88
V 2021	6,27	6,17	6,42	6,52	6,28
VI 2021	6,42	6,42	6,37	6,50	6,44
VII 2021	5,71	5,67	5,68	5,56	5,80
VIII 2021	5,07	4,89	5,00	5,12	5,34
IX 2021	4,89	4,74	4,94	5,00	5,08
X 2021	4,90	4,75	5,01	5,00	5,06
XI 2021	5,05	4,96	5,08	5,14	5,15
XII 2021	5,36	5,21	5,48	5,48	5,49

Średnia cena zakupu tuszek i filetów z kurczaka płacone przez podmioty handlu detalicznego w zł/kg
Tydzień 2 (10-16.01.2022)

Towar	CENA [zł/kg]			
	16.01.2022	09.01.2022	Zmiana tygodniowa	Zmiana tygodniowa
Tuszki kurcząt patroszonych 65% kl A	8,31	8,01	3,8%	↓
Filety z kurczaka	15,74	15,45	1,9%	↓

Porównanie aktualnych cen skupu i sprzedaży drobiu z zakładów drobiarskich (10-16.01.2022r) z cenami w analogicznym okresie 2020 i ubiegłym tygodniem i miesiącem

Towar	CENA [zł/kg]				OBROTY		
	16-1-2022	9-1-2022	17-1-2021	1912.2021	Zmiana miesięczna	Zmiana tygodniowa	Zmiana roczna
Kurczęta typu brojler	4,43	4,41	3,26	4,27	3,7%	0,5%	36,0%
Indory	6,23	5,70	4,21	5,29	17,8%	9,4%	48,2%
Indyczki	6,17	5,88	4,08	5,35	15,3%	4,9%	51,2%
Kaczki typu brojler	5,92	5,94	4,34	5,44	8,8%	-0,3%	36,3%
Tuszki kurcząt patroszonych 65% bez szyji	7,33	7,33	6,16	7,26	0,9%	-0,1%	18,9%
Tuszki kurcząt patroszonych 65% z szyjami	7,34	7,45	5,84	6,66	10,3%	-1,4%	25,8%
Ćwiartki z kurczaka	5,43	5,31	3,44	5,34	1,6%	2,2%	57,9%
Filety z piersi kurczaka	16,00	16,19	11,93	15,48	3,4%	-1,2%	34,1%
Filety z piersi indyka	17,17	16,89	12,12	17,02	0,9%	1,7%	41,7%
Skrzydła z indyka	7,84	7,62	4,66	7,08	10,7%	2,9%	68,2%
Udźce z indyka	11,72	11,75	7,71	11,22	4,5%	-0,3%	52,1%
Podudzia z indyka	6,81	6,21	4,51	5,89	15,6%	9,7%	51,1%

TOWAR	10-16.01.2021														
	POLSKA			MAKROREGIONY*											
	2022-01-16	09.01.2022	Zmiana ceny [%]	PÓLNOCNY			CENTRALNY			PÓLUD-WSCHOD			ZACHODNI		
tuszki kurcząt patroszonych 65% bez szyji	7 327	7 334	-0,1	8 132	8 156	-0,3	7 464	7 484	-0,3				7 015	7 214	-2,8
tuszki kurcząt patroszonych 65% z szyjami	7 345	7 448	-1,4	7 541	7 183	5,0	7 344	7 478	-1,8	7 239	7 352	-1,5	7 513	7 523	-0,1
tuszki indyków patroszonych 73%	10 977	10 400	5,5	12 181	11 216	8,6	11 510	10 980	4,8				10 626	10 309	3,1
ćwiartki z kurczaka	5 405	5 427	-0,4	5 523	5 514	0,2	5 319	5 378	-1,1	5 855	5 954	-1,7	5 505	5 482	0,4
skrzydła z kurczaka	6 078	6 279	-3,2	6 926	7 300	-3,1	5 876	6 051	-2,9	6 347	5 708	11,2	5 720	5 884	-2,8
filety z piersi kurczaka	16 003	16 191	-1,2	15 781	15 969	-1,2	16 298	16 576	-1,7	15 693	15 532	1,0	14 977	15 389	-2,7
nogi z kurczaka	7 189	7 347	-2,1	6 945	6 916	0,4	7 220	7 484	-3,5	7 590	7 310	3,8	6 692	6 872	-2,6
podudzia z kurczaka	6 617	6 678	-0,9	6 473	6 479	-0,1	6 721	6 793	-1,1	7 209	7 195	0,2	6 405	6 434	-0,5
uda z kurczaka	7 365	7 226	1,9	6 854	6 848	0,1	7 780	7 595	2,4	8 520	7 959	7,3	6 239	6 337	-1,5
filety z piersi indyka	17 171	16 833	2,0	17 030	16 591	2,6	16 620	16 680	-0,4	17 820	17 825	0,0	17 469	16 949	3,1
skrzydła z indyka	7 849	7 619	3,0	7 887	7 331	7,6	7 860	7 790	0,9	7 860	7 784	1,0	7 774	7 650	1,6
udźce z indyka	11 721	11 750	-0,3	11 544	11 541	0,0	10 940	10 500	4,2	11 820	11 414	3,6	12 679	12 486	1,5
podudzia z indyka	6 809	6 213	9,6	7 208	6 710	7,4	6 810	6 430	5,9	5 650	5 685	-0,6	6 683	6 099	9,6
watrobki z kurczaka	3 355	3 335	0,6	3 084	3 190	-3,3	3 231	3 224	0,2	6 283	6 382	-1,6	3 473	3 232	7,3
watrobki z indyka	5 659	5 428	4,3	5 448	5 335	2,1	6 160	5 990	2,8	n/d	n/d	n/d	5 617	5 290	6,2

Średnie ceny netto (bez Vat) sprzedaży elementów i tuszki z kurczaka

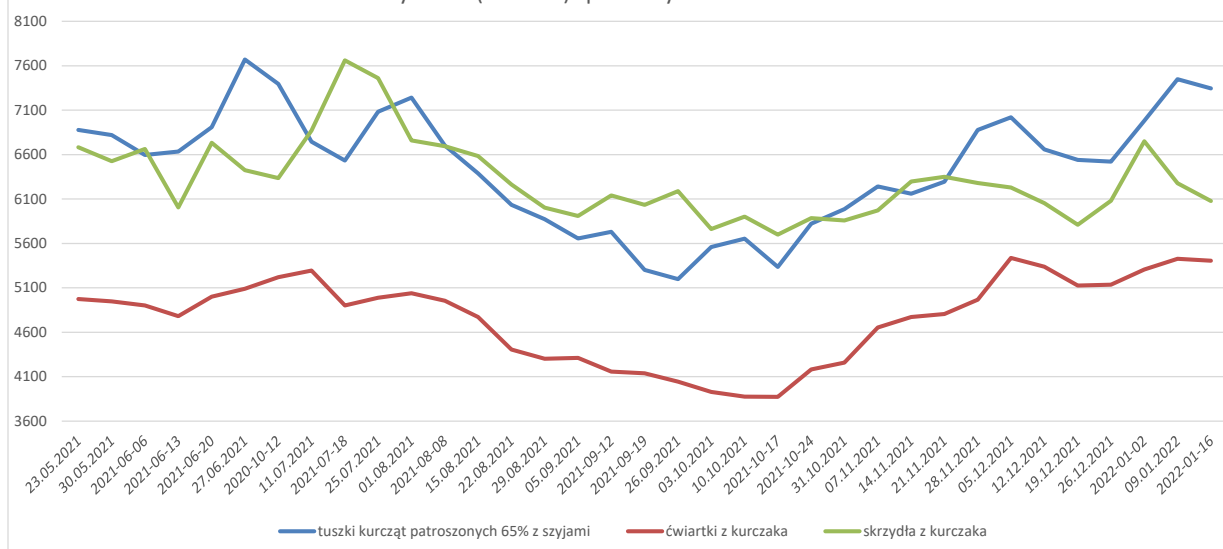

Średnie ceny netto (bez Vat) sprzedaży elementów z kurczaka

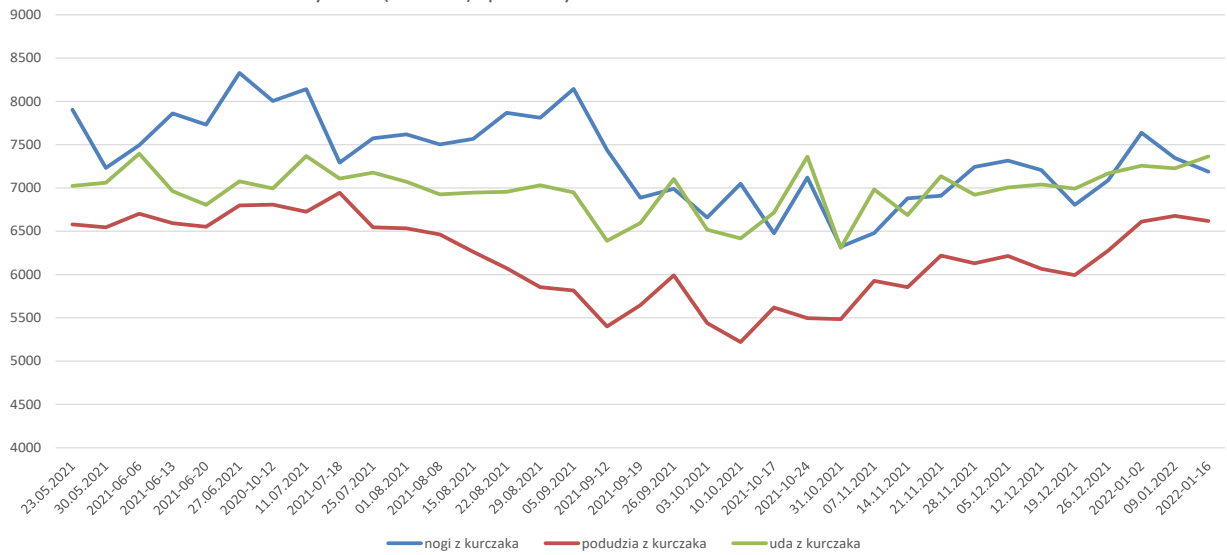

Średnie ceny netto (bez VAT) sprzedaży filetów z piersi kurczaka

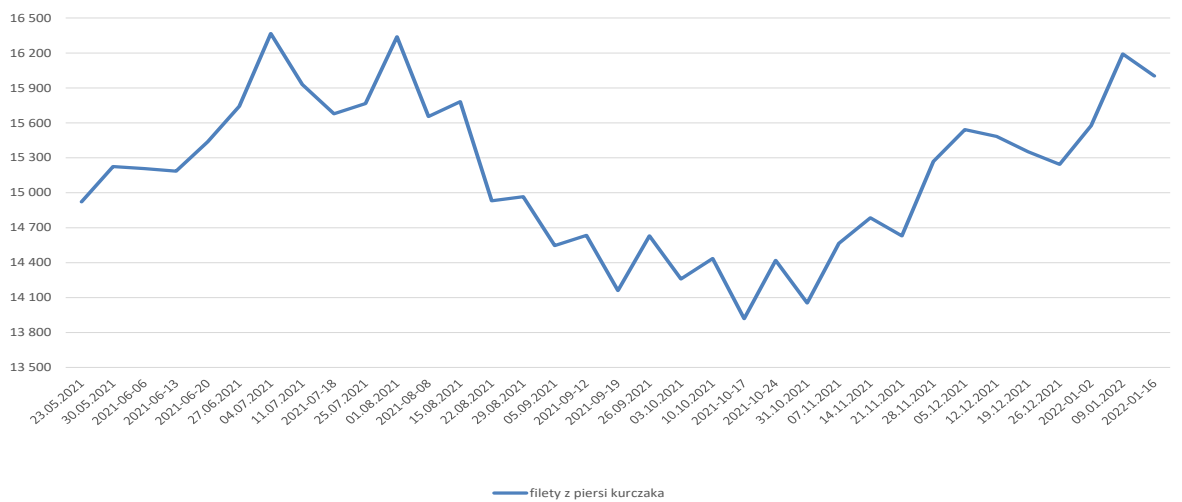

Średnie ceny netto (bez VAT) sprzedaży mięsa z indyka

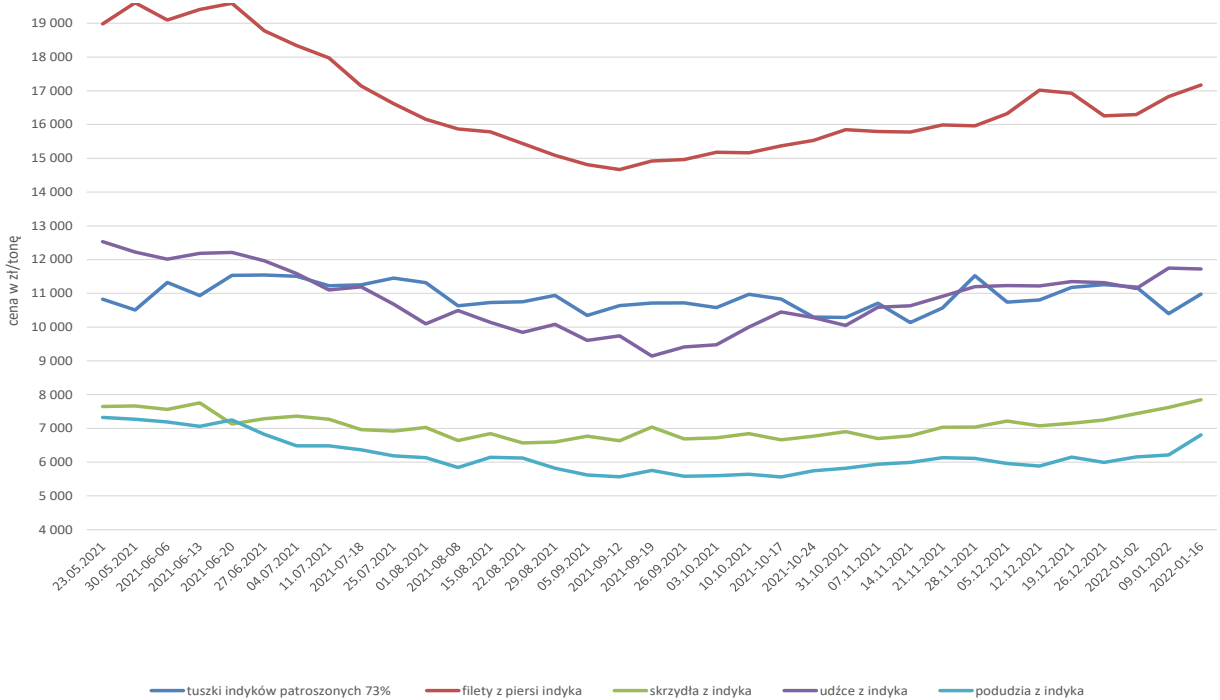

Ceny sprzedaży mięsa drobiowego (LUZEM) za okres:

10-16.01.2022

Cena [zł/tonę]

TOWAR	POLSKA			MAKROREGIONY*											
				PÓŁNOCNY			CENTRALNY			POŁUD-WSCHOD			ZACHODNI		
	2022-01-16	09.01.2022	Zmiana ceny [%]	2022-01-16	09.01.2022	Zmiana ceny [%]	2022-01-16	09.01.2022	Zmiana ceny [%]	2022-01-16	09.01.2022	Zmiana ceny [%]	2022-01-16	09.01.2022	Zmiana ceny [%]
tuszkę kurcząt patroszonych 65% bez szyj	7 347	7 369	-0,3	8 132	8 156	-0,3	7 518	7 676	-2,1	--	--	--	7 013	7 216	-2,8
tuszkę kurcząt patroszonych 65% z szyjami	7 346	7 477	-1,7	7 585	7 621	-0,5	7 345	7 485	-1,9	7 227	7 357	-1,8	7 600	7 580	0,3
tuszkę indyków patroszonych 73%	10 977	10 400	5,5	12 181	11 216	8,6	11 510	10 980	4,8	--	--	--	10 626	10 309	3,1
ćwiartki z kurczaka	5 395	5 406	-0,2	5 517	5 510	0,1	5 300	5 354	-1,0	5 828	5 931	-1,7	5 511	5 465	0,8
skrzydła z kurczaka	5 914	6 098	-3,0	6 937	7 288	-4,8	5 620	5 739	-2,1	6 459	5 751	12,3	5 254	5 581	-5,9
filety z piersi kurczaka	15 954	16 323	-2,3	15 790	16 001	-1,3	16 230	16 770	-3,2	15 679	15 512	1,1	14 569	15 109	-3,6
nogi z kurczaka	7 197	7 384	-2,5	6 944	6 913	0,4	7 221	7 485	-3,5	7 590	7 310	3,8	6 292	6 297	-0,1
podudzia z kurczaka	6 459	6 515	-0,9	6 420	6 332	1,4	6 548	6 660	-1,7	7 182	7 094	1,2	6 122	6 124	0,0
uda z kurczaka	6 879	6 838	0,6	6 882	6 856	0,4	7 300	7 228	1,0	6 393	6 216	2,8	5 911	5 762	2,6
filety z piersi indyka	17 098	16 602	3,0	17 128	16 049	6,7	16 620	16 680	-0,4	nld	nld	-	17 165	16 815	2,1
skrzydła z indyka	7 848	7 583	3,5	7 884	7 261	8,6	7 860	7 790	0,9	nld	nld	-	7 756	7 598	2,1
udźce z indyka	11 669	11 646	0,2	11 451	11 303	1,3	10 940	10 500	4,2	nld	nld	-	12 830	12 707	1,0
podudzia z indyka	6 782	6 176	9,8	7 202	6 610	8,9	6 810	6 430	5,9	nld	nld	-	6 433	6 073	5,9
wątroby z kurczaka	3 297	3 275	0,7	3 084	3 190	-3,3	3 189	3 185	0,1	6 772	6 759	0,2	3 345	3 071	8,9
wątroby z indyka	5 664	5 460	3,7	5 404	5 131	5,3	6 160	5 990	2,8	nld	nld	-	5 728	5 396	6,2

Ceny sprzedaży mięsa drobiowego KONFEKCJA na rynku KRAJOWYM za okres:

10-16.01.2022

Cena [zł/tonę]

TOWAR	POLSKA			MAKROREGIONY*											
				PÓŁNOCNY			CENTRALNY			POŁUD-WSCHOD			ZACHODNI		
	16.01.2022	09.01.2022	Zmiana ceny [%]	16.01.2022	09.01.2022	Zmiana ceny [%]	16.01.2022	09.01.2022	Zmiana ceny [%]	16.01.2022	09.01.2022	Zmiana ceny [%]	16.01.2022	09.01.2022	Zmiana ceny [%]
tuszkę kurcząt patroszonych 65% bez szyj	7 164	7 153	0,1	--	--	--	nld	nld	--	--	--	--	nld	nld	--
tuszkę kurcząt patroszonych 65% z szyjami	7 325	7 144	2,5	7 409	6 835	8,4	7 290	7 243	0,6	7 295	7 322	-0,4	7 355	7 450	-1,3
tuszkę indyków patroszonych 73%	--	--	--	--	--	--	--	--	--	--	--	--	--	--	--
ćwiartki z kurczaka	5 726	5 809	-1,4	5 882	5 822	1,0	5 959	5 885	1,3	6 161	6 210	-0,8	5 355	5 704	-6,1
skrzydła z kurczaka	7 022	6 994	0,4	nld	nld	--	7 325	7 169	2,2	4 830	5 001	-3,4	6 717	6 577	2,1
filety z piersi kurczaka	16 120	15 968	1,0	15 734	15 891	-1,0	16 453	16 216	1,5	15 996	16 018	-0,1	15 343	15 560	-1,4
nogi z kurczaka	6 813	6 917	-1,5	7 000	7 000	0,0	6 842	6 888	-0,7	--	--	--	6 791	6 912	-1,7
podudzia z kurczaka	6 839	7 189	-4,9	nld	nld	--	7 009	7 250	-3,3	7 295	7 720	-5,5	6 608	6 988	-5,4
uda z kurczaka	7 843	7 915	-0,9	6 739	6 826	-1,3	8 218	8 342	-1,5	11 550	10 788	7,1	6 614	7 071	-6,5
filety z piersi indyka	17 341	17 147	1,1	16 710	17 240	-3,1	--	--	--	--	--	--	17 723	17 073	3,8
skrzydła z indyka	7 887	7 889	0,0	8 220	7 960	3,3	--	--	--	--	--	--	7 864	7 871	-0,1
udźce z indyka	12 880	12 556	2,6	14 500	13 300	9,0	--	--	--	--	--	--	11 519	11 225	2,6
podudzia z indyka	7 979	7 423	7,5	7 700	7 920	-2,8	--	--	--	--	--	--	nld	nld	--
wątroby z kurczaka	4 553	4 627	-1,6	--	--	--	4 902	4 979	-1,6	4 307	4 335	-0,6	4 360	4 481	-2,7
wątroby z indyka	5 640	5 383	4,8	6 370	5 800	9,8	--	--	--	--	--	--	5 558	5 236	6,1

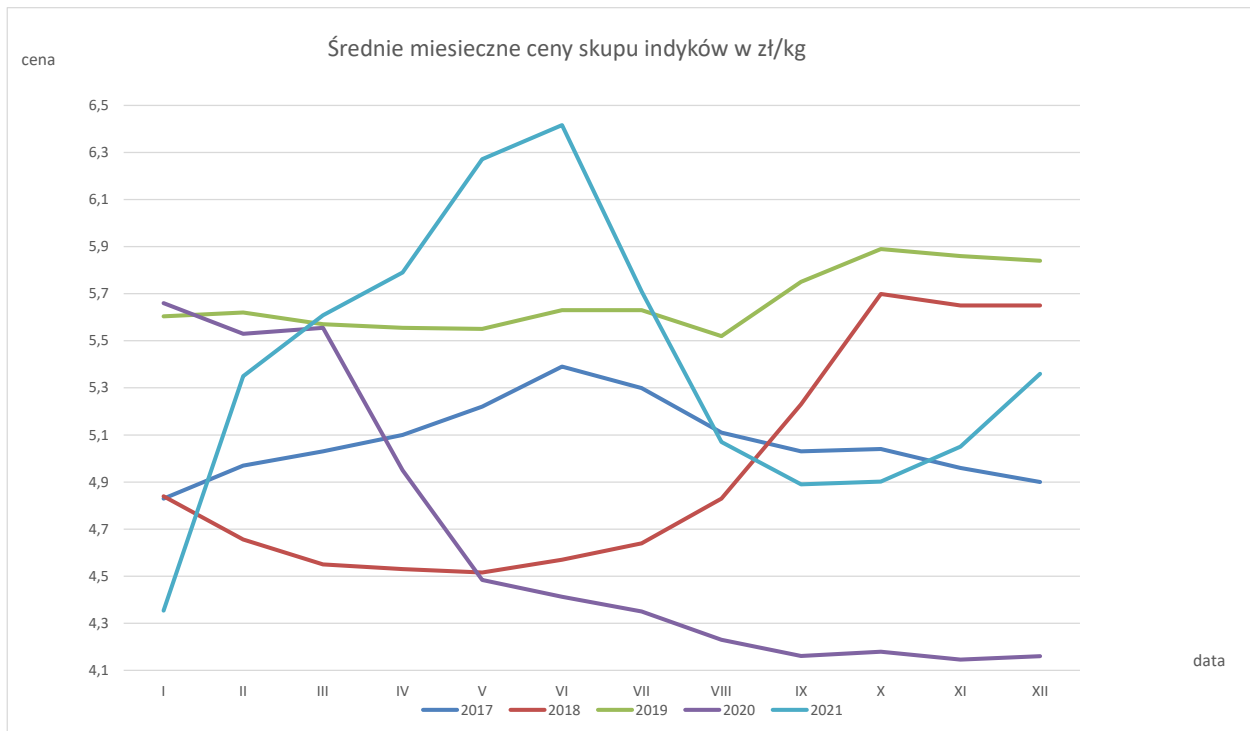
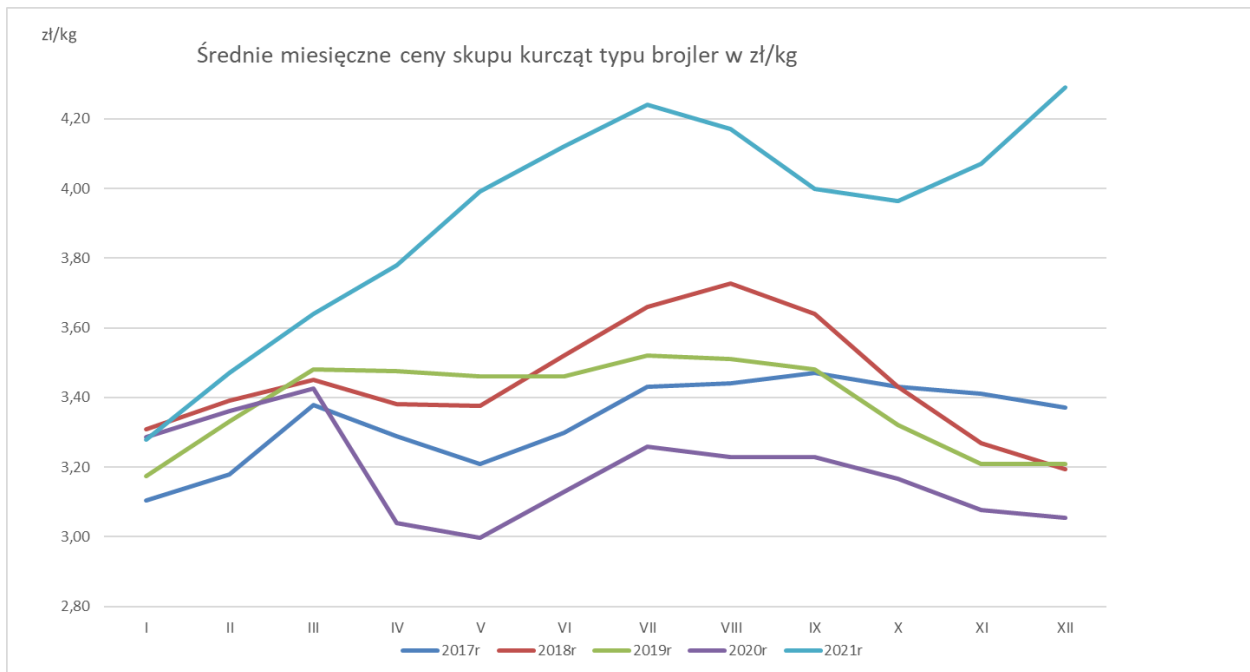

MN/100 KG		2020												2021												change - 1 year
		grudzień	styczeń	luty	marzec	kwiecień	maj	czerwiec	lipiec	sierpień	wrzesień	październik	listopad	grudzień	grudzień	styczeń	luty	marzec	kwiecień	maj	czerwiec	lipiec	sierpień	wrzesień	październik	
Belgium	EUR	129,87	146,16	175,17	177,42	174,80	172,07	177,20	181,24	180,25	173,71	173,65	182,10	180,12	38,7%											
Bulgaria	EUR	143,44	142,79	134,60	148,73	151,81	142,59	150,44	152,30	159,80	159,44	154,94	153,22	152,10	6,0%											
Bulgaria	BGN	280,54	279,27	263,25	290,88	296,92	278,87	294,23	297,87	312,53	311,83	303,03	299,67	297,49	6,0%											
Czechia	EUR	189,68	191,83	178,19	170,30	171,34	173,91	175,22	181,54	181,58	180,75	178,57	177,15	179,76	-5,2%											
Czechia	CZK	5030,18	5046,15	4661,03	4406,64	4485,08	4513,34	4482,00	4620,97	4653,41	4603,50	4532,95	4516,08	4562,07	-9,3%											
Denmark	EUR	231,97	237,24	231,17	230,75	227,22	246,00	248,19	243,99	240,94	234,64	248,26	252,16	243,07	4,8%											
Denmark	DKK	1727,33	1765,35	1719,65	1716,00	1689,68	1829,47	1845,58	1814,43	1791,97	1744,97	1846,10	1875,94	1807,75	4,7%											
Germany	EUR	287,00	285,39	285,00	285,00	285,00	289,00	297,68	302,70	307,45	309,00	310,80	314,03	316,00	10,1%											
Ireland	EUR	211,49	213,37	211,90	213,18	214,74	214,52	214,68	214,96	214,62	212,30	212,68	215,40	214,84	1,6%											
Greece	EUR	194,33	195,13	194,76	195,71	184,24	199,82	199,83	201,84	203,96	205,50	204,11	205,83	208,67	7,4%											
Spain	EUR	138,43	129,66	139,90	163,36	173,96	179,61	175,65	171,74	163,08	143,49	147,46	156,80	171,11	+23,6%											
France	EUR	220,00	220,00	220,00	227,50	235,00	235,00	235,00	235,00	235,00	235,00	235,00	235,00	235,00	+6,8%											
Croatia	EUR	175,14	180,16	177,66	174,85	177,58	181,56	183,19	188,48	189,66	191,62	191,69	193,89	199,91	+14,1%											
Croatia	HRK	1324,67	1358,77	1343,55	1324,00	1345,84	1374,20	1378,55	1413,30	1422,94	1436,55	1436,33	1456,74	1503,00	+13,5%											
Italy	EUR	235,92	223,21	217,61	215,50	216,16	221,73	239,13	252,47	250,97	251,55	251,17	253,03	268,00	+13,6%											
Cyprus	EUR	230,03	229,35	228,77	228,82	229,01	229,03	228,85	228,94	228,94	228,94	228,94	228,94	228,94	-0,5%											
Latvia	EUR	c	c	c	c	c	c	c	c	c	c	c	c	c												
Lithuania	EUR	138,28	142,41	142,73	143,52	149,12	150,65	159,52	161,88	174,23	168,89	158,33	150,83	157,64	+14,0%											
Hungary	EUR	141,08	142,24	141,21	141,12	145,03	146,78	151,09	156,43	156,86	158,50	158,27	153,21	152,30	+8,0%											
Hungary	HUF	50790,00	51038,96	50796,02	50551,89	53028,54	52963,65	53508,36	54729,66	55974,99	55837,11	55703,57	55253,73	#####	+9,2%											
Malta	EUR	220,00	218,97	211,15	210,81	218,45	218,00	222,83	218,16	216,67	217,21	224,56	221,67	230,00	+4,5%											
Netherlands	EUR	174,00	174,00	174,00	174,00	174,00	174,00	174,00	174,00	174,00	174,00	174,00	174,00	174,00	+0,0%											
Austria	EUR	269,70	272,54	268,72	265,64	281,32	281,88	282,98	285,40	290,62	289,05	291,71	290,63	292,29	+8,4%											
Poland	EUR	88,79	107,82	124,55	130,56	132,20	139,25	151,52	157,18	154,14	138,30	121,81	125,05	138,89	+56,4%											
Poland	PLN	399,98	482,90	564,64	587,28	607,58	636,37	686,37	707,53	702,59	631,88	555,86	574,48	645,20	+61,3%											
Portugal	EUR	149,27	144,00	145,35	149,75	174,45	188,00	182,55	179,50	170,89	159,08	154,73	170,73	191,14	+28,1%											
Romania	EUR	124,71	122,77	128,19	142,14	145,15	144,47	145,73	149,39	150,94	155,76	158,13	155,95	156,32	+25,3%											
Romania	RON	607,43	597,97	624,65	692,91	709,27	710,91	717,77	735,50	743,52	766,81	782,15	771,62	773,67	+27,4%											
Slovenia	EUR	211,25	212,43	213,40	220,93	210,59	207,90	214,56	224,16	243,27	238,83	241,18	247,03	253,78	+20,1%											
Slovakia	EUR	179,95	186,74	185,51	181,58	181,17	182,76	177,85	185,60	191,69	190,18	190,34	190,32	199,84	+11,0%											
Finland	EUR	301,90	302,22	306,21	305,65	306,26	307,30	309,66	310,06	309,32	310,23	309,66	310,29	310,03	+2,7%											
Sweden	EUR	238,50	262,10	266,63	270,46	266,85	276,22	267,55	273,96	273,67	284,28	281,12	287,11	283,55	+18,9%											
Sweden	SEK	2443,77	2667,13	2690,06	2728,75	2713,77	2810,23	2713,32	2772,93	2789,97	2905,19	2858,70	2888,03	2842,50	+16,3%											
EU	EUR	178,08	180,09	184,88	190,47	193,89	197,89	202,90	206,13	204,89	199,25	196,65	199,60	206,35	+15,9%											

CENA SPRZEDAŻY [zł/tonę]

ROK	STYCZEŃ	LUTY	MARZEC	KWIECIEŃ	MAJ	CZERWIEC	LIPIEC	SIERPIEŃ	WRZESIEŃ	PAŹDZIERNIK	LISTOPAD	GRUDZIEŃ
Ćwiartki z kurczaka												
2017	3365,8	3379,0	3519,6	3491,2	3475,5	3626,0	3654,8	3626,4	3563,3	3450,8	3436,7	3250,4
2018	3236,1	3323,0	3442,3	3302,7	3320,9	3407,5	3528,8	3625,9	3690,4	3475,4	3406,8	3187,8
2019	3271,5	3415,3	3658,8	3954,4	4026,7	4126,3	4261,4	4194,9	4128,2	3897,0	3801,0	3948,8
2020	3927,7	3875,9	4085,7	3172,6	3221,1	3563,6	3790,3	3330,5	3503,9	3064,5	3033,5	2962,5
2021	3621,0	3955,8	4202,4	4519,9	4880,2	5030,8	5047,0	4618,0	4188,9	4103,0	4802,2	5259,1
Filety z piersi kurczaka												
2017	12559,2	12802,0	13153,1	13263,3	13324,9	13538,2	13862,8	13896,0	13899,9	13821,6	13906,2	13820,8
2018	13739,5	13984,2	14179,7	14506,9	15034,5	15693,5	15993,9	15799,3	15492,7	14249,3	13516,3	12881,8
2019	13156,5	13666,2	13976,1	14041,6	14092,2	13756,5	13844,4	13643,6	13445,4	12578,3	12284,0	12635,5
2020	12560,9	12841,9	13507,3	11613,3	11690,3	12053,0	12131,3	12132,4	12151,2	11234,9	10645,3	10633,9
2021	12398,9	12537,6	13223,0	13954,9	15123,5	15742,4	16200,9	15525,1	14570,2	14314,9	15284,3	15518,4
Nogi z kurczaka												
2017	5314,3	5019,0	5271,6	5202,0	5165,0	5179,6	5372,2	5469,8	5247,8	5364,1	5296,6	5182,8
2018	5153,2	5160,1	5262,8	5072,9	5125,2	5805,7	5399,8	5433,5	5835,1	5574,5	5735,1	5576,3
2019	5617,1	5788,1	5972,0	5763,6	5989,8	6281,3	6252,9	5983,8	5897,1	5745,3	5457,0	5667,4
2020	5869,8	5469,2	5930,2	5130,2	4947,0	4854,8	5463,6	5022,0	5069,4	4822,4	5007,4	5120,6
2021	5592,4	5877,9	6399,8	7054,4	7244,5	7356,8	7228,7	7506,8	7097,3	6623,5	7010,3	7235,7
Podudzia z kurczaka												
2017	5453,6	5010,0	5051,4	5388,5	5250,6	5076,9	5269,9	5150,0	5210,4	5052,1	5119,1	4964,4
2018	5015,8	5000,8	4938,1	5150,2	5331,6	5436,6	5282,5	5530,5	5399,4	5199,7	5140,1	5033,8
2019	4961,7	5117,3	5248,5	5395,4	5283,9	5454,2	5510,2	5542,3	5373,0	5253,5	5198,9	5305,2
2020	5356,8	5329,9	5583,9	4916,4	4772,1	5162,7	5206,1	4890,0	4862,9	4713,4	4703,2	4736,7
2021	5229,3	5622,4	5739,5	6095,4	6543,5	6764,5	6758,2	6257,6	6257,6	5629,4	6089,2	6336,3
Uda z kurczaka												
2017	5511,6	5386,5	5415,7	5409,4	5460,1	5407,9	5420,0	5378,3	5388,4	5430,4	5394,7	5516,0
2018	5405,1	5357,4	5391,8	5513,5	5563,3	5597,9	5718,8	5841,3	5959,3	5635,6	5663,9	5630,7
2019	5416,8	5572,8	5706,1	5744,9	5715,8	5736,8	5748,4	5791,9	5776,4	5594,4	5481,3	5556,6
2020	5637,9	5545,5	5686,5	5033,9	4995,4	5270,3	5393,5	5485,7	5198,3	4913,1	4788,9	4978,0
2021	5263,7	5295,6	5520,9	6312,1	6910,7	7035,9	7032,0	6952,5	6782,3	6637,5	6895,8	7012,4
Filety z piersi indyka												
2017	15851,9	15747,5	16140,9	16240,3	16924,7	17321,7	17217,4	16868,3	16806,4	16910,8	16722,9	16865,3
2018	16041,1	15026,6	14804,7	14741,7	15421,0	16528,6	16502,1	16394,6	17543,7	18032,3	17792,9	17789,6
2019	17100,2	16872,6	17434,4	18087,6	18712,8	19354,5	19781,5	20602,5	21365,9	21217,0	20679,7	20254,7
2020	19616,4	18801,5	18583,0	16001,0	13974,6	13390,9	13025,9	12249,9	12391,1	12197,5	12006,6	12271,4
2021	12891,3	14899,2	15743,3	16789,8	18554,7	18986,1	17101,9	15723,8	14928,6	15520,7	15927,4	16708,1
Udźce z indyka												
2017	8486,9	9012,7	9193,1	9662,6	9633,7	8880,2	8290,4	7476,4	7598,4	8341,1	8857,4	8854,0
2018	8900,2	8649,6	8886,4	8750,6	8873,1	8730,3	8332,8	8290,3	9008,9	9286,7	9250,8	9414,9
2019	9346,8	9680,9	9898,5	10076,7	10018,1	9894,7	10062,5	9461,2	10280,3	10299,0	10419,0	10426,8
2020	10313,6	10126,9	10425,2	8902,5	7618,7	7488,6	7222,8	6847,9	7019,0	7717,8	7710,2	7538,2
2021	8343,6	10043,2	10759,7	11109,4	12174,0	12034,3	10981,9	10317,2	9531,7	10302,4	10972,4	11347,9
Podudzia z indyka												
2017	3999,0	4286,1	4459,8	4616,7	4654,8	4357,1	4475,3	4421,7	4298,7	4587,5	4634,9	4759,6
2018	4694,7	4484,7	4499,5	4478,4	4553,7	4593,5	4627,0	4529,0	4968,1	5157,6	5046,3	4971,1
2019	5176,5	5236,1	5306,0	5436,6	5606,2	5592,9	5572,4	5591,3	5748,6	5772,6	5679,0	5706,1
2020	5562,3	5579,7	5753,7	5457,3	5014,7	4826,4	4513,5	4113,1	4237,0	4339,4	4505,8	4386,4
2021	4887,6	5749,0	6048,7	6224,2	6880,7	6835,5	6273,0	5937,2	5560,6	5667,0	6021,5	5964,8

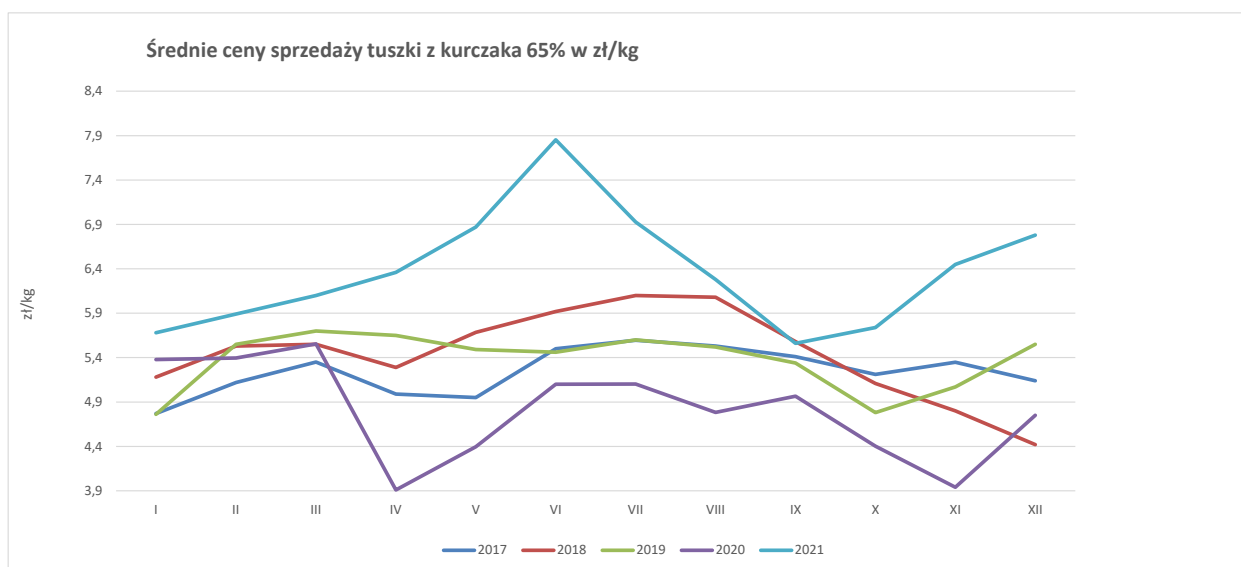

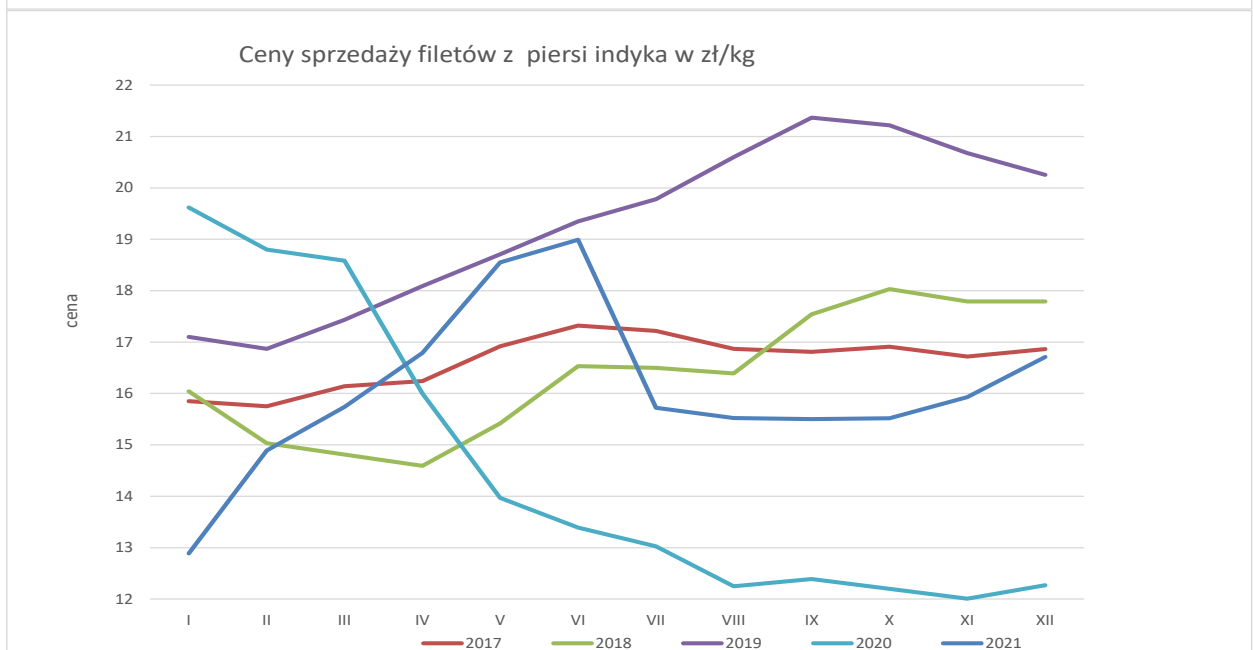
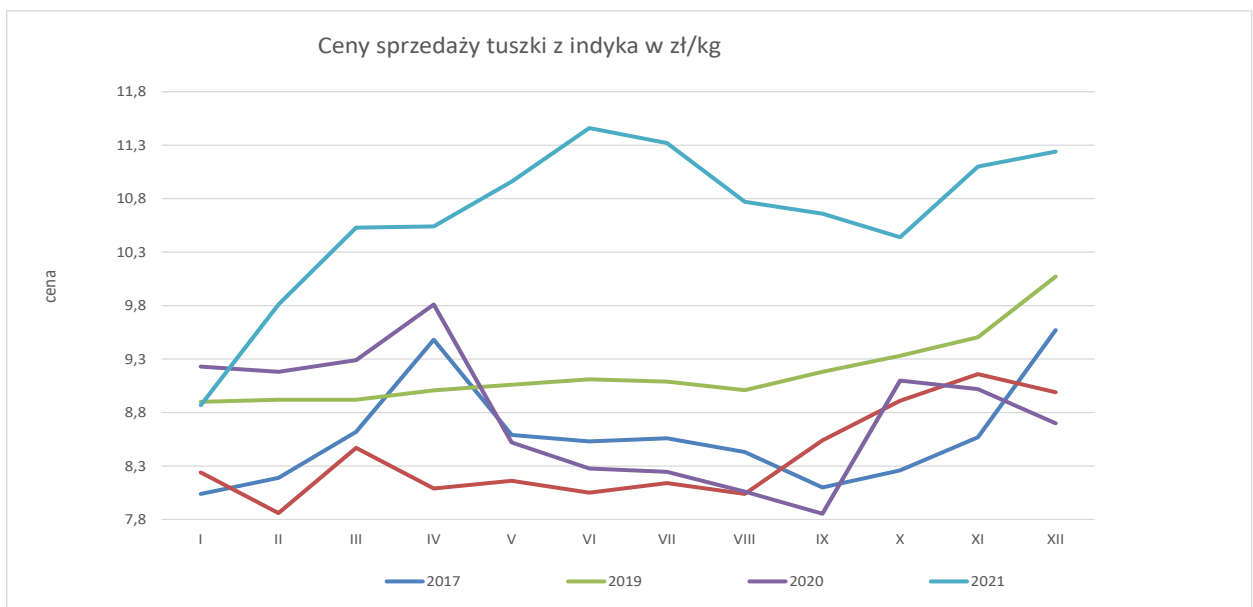
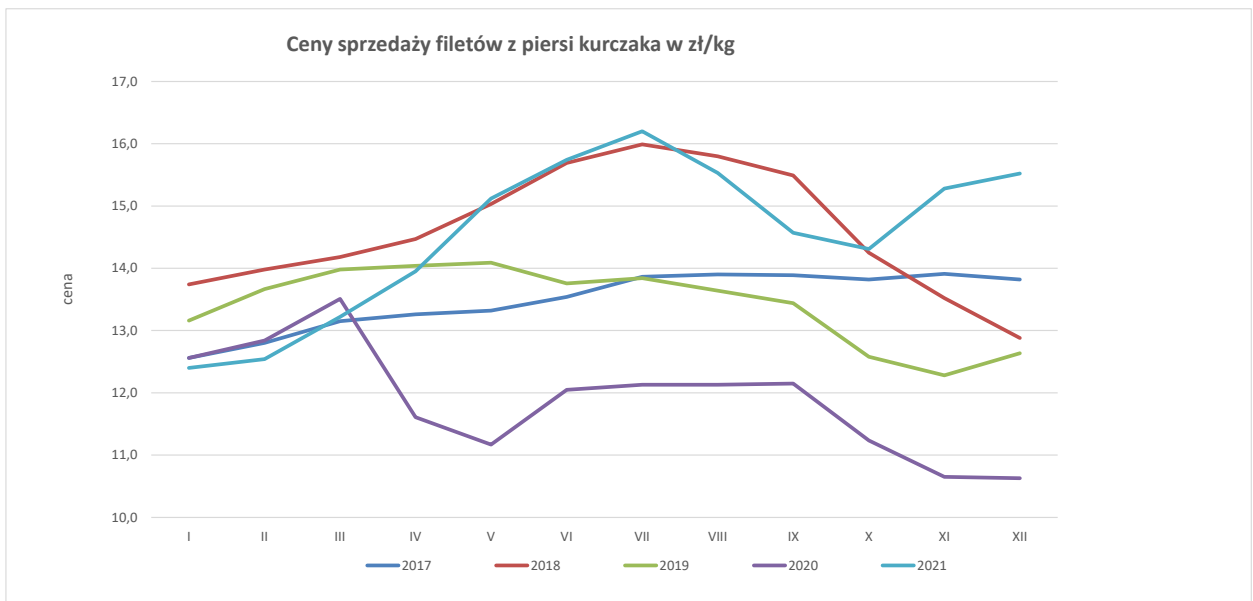

Średnie miesięczne ceny sprzedaży kurczaków i indyków (w zł/kg)

KURCZAKI

Miesiące/Regiony	POLSKA	Północny	Centralny	Poł-wsch	Zachodni
I 2021	5,68	4,99	5,75	5,67	5,62
II 2021	5,89	5,79	5,90	5,83	5,90
III 2021	6,10	5,46	6,16	5,96	6,20
IV 2021	6,36	5,93	6,41	6,50	6,30
V 2021	6,87	6,62	6,87	6,78	7,05
VI 2021	7,09	6,88	7,08	6,96	7,31
VII 2021	6,93	6,80	6,89	6,83	7,28
VIII 2021	6,28	6,57	6,20	6,11	7,18
IX 2021	5,56	5,72	5,49	5,40	6,71
X 2021	5,74	5,52	5,70	5,63	6,52
XI 2021	6,45	6,27	6,43	6,39	6,80
XII 2021	6,78	6,63	6,74	6,76	7,42

INDYKI

	POLSKA	Północny	Centralny	Poł-wsch	Zachodni
I 2021	8,87	n	n	n	n
II 2021	9,81	n	n	n	n
III 2021	10,53	n	n	n	n
IV 2021	10,54	n	n	n	n
V 2021	10,96	n	n	n	n
VI 2021	11,46	n	n	n	n
VII 2021	11,32	n	n	n	n
VIII 2021	10,77	n	n	n	n
IX 2021	10,61	n	n	n	n
X 2021	10,44	n	n	n	n
XI 2021	11,10	n	n	n	n
XII 2021	11,24	n	n	n	n

HANDEL ZAGRANICZNY

Polski eksport, import mięsa drobiowego i podrobów (0207), drobiu żywego (0105) za I-XI 2021 (dane wstępne w trakcie weryfikacji-mogą być obarczone błędami)

Polski eksport, import mięsa drobiowego i podrobów (0207) i drobiu żywego (0105) za I-XI 2021r

(dane wstępne w trakcie weryfikacji-mogą być obarczone błędami)

Mięso drobiowe - kod CN 0207

WAŻNIEJSZE KRAJE

EKSPORT							
Kraj	I-XI 2020r			Kraj	I-XI 2021r		
	Wartość [tys. EUR]	Wartość [tys. PLN]	Wolumen (tony)		Wartość [tys. EUR]	Wartość [tys. PLN]	Wolumen (tony)
OGÓLEM	2 172 801	9 601 870	1 371 058	OGÓLEM	2 461 414	11 224 704	1 343 565
Niemcy	473 456	2 000 746	226 334	Niemcy	538 354	2 456 460	223 654
Wielka Brytania	302 462	1 337 696	124 902	Wielka Brytania	344 643	1 573 088	129 600
Francja	204 603	904 863	96 313	Francja	263 714	1 201 863	109 452
Holandia	162 865	719 658	117 083	Holandia	247 507	1 128 111	130 276
Republika Czeska	131 477	580 464	76 029	Republika Czeska	135 069	615 676	64 768
Hiszpania	99 533	438 537	42 228	Hiszpania	90 899	413 994	38 676
Słowacja	81 041	357 443	48 839	Belgia	76 136	347 089	39 239
Belgia	59 403	261 767	31 104	Słowacja	75 343	343 273	39 566
Rumunia	54 524	241 155	43 876	Ghana	64 699	294 643	67 310
Litwa	47 301	208 753	35 048	Węgry	58 506	266 925	25 866
Węgry	45 308	201 003	27 895	Rumunia	56 301	256 791	33 576
Hongkong	44 105	195 015	32 039	Irlandia	54 741	249 761	17 816
Ghana	40 942	181 898	53 614	Litwa	53 679	244 563	31 784
Irlandia	33 036	145 860	12 481	Kongo (d.Zair)	42 304	193 084	47 425
Austria	31 700	139 660	14 132	Austria	34 241	156 142	12 967
Kongo (d.Zair)	27 270	121 397	32 779	Ukraina	32 963	150 301	91 460

dane wstępne

Mięso drobiowe - kod CN 0207

WAŻNIEJSZE KRAJE

IMPORT							
Kraj	I-XI 2020r			Kraj	I-XI 2021r		
	Wartość [tys. EUR]	Wartość [tys. PLN]	Wolumen (tony)		Wartość [tys. EUR]	Wartość [tys. PLN]	Wolumen (tony)
OGÓLEM	66 270	292 542	57 903	OGÓLEM	93 687	427 150	66 370
Niemcy	24 789	109 063	23 407	Niemcy	35 204	160 214	26 721
Wielka Brytania	11 764	52 112	7 260	Ukraina	23 413	107 064	11 918
Ukraina	8 094	35 870	5 270	Włochy	5 624	25 640	4 365
Włochy	4 238	18 742	4 011	Holandia	4 613	20 991	3 290
Francja	3 514	15 528	1 992	Węgry	3 790	17 294	4 801
Holandia	3 303	14 614	2 737	Francja	3 696	16 872	1 996
Szwecja	2 870	12 598	2 705	Hiszpania	3 422	15 608	1 735
Węgry	2 798	12 347	3 765	Dania	3 053	13 819	3 677
Dania	1 952	8 653	3 074	Republika Czeska	2 815	12 838	1 837
Belgia	708	3 125	1 106	Tajlandia	2 429	11 069	1 096
Republika Czeska	453	2 022	458	Belgia	1 436	6 540	2 052
Słowacja	375	1 664	1 011	Brazylia	1 051	4 786	428
Irlandia	277	1 185	176	Słowacja	1 029	4 700	569
Litwa	263	1 169	271	Wielka Brytania	463	2 108	504
Brazylia	250	1 104	119	Litwa	371	1 691	439
Tajlandia	140	602	46	Szwecja	368	1 674	336

dane wstępne

drob żywy - kod CN 0105

WAŻNIEJSZE KRAJE

EKSPORT							
Kraj	I-XI 2020r			Kraj	I-XI 2021r		
	Wartość [tys. EUR]	Wartość [tys. PLN]	Wolumen (tony)		Wartość [tys. EUR]	Wartość [tys. PLN]	Wolumen (tony)
OGÓLEM	63 793	282 414	31 422	OGÓLEM	56 075	255 582	30 927
Niemcy	34 957	154 699	25 302	Niemcy	32 858	149 688	23 578
Ukraina	17 541	77 663	2 157	Ukraina	11 218	51 135	1 413
Holandia	2 557	11 338	2 775	Litwa	4 409	20 211	1 000
Białoruś	2 272	10 057	243	Holandia	3 724	16 949	3 883
Litwa	1 607	7 157	369	Lotwa	1 352	6 149	461
Słowacja	1 209	5 328	164	Słowacja	943	4 289	137
Rosja	1 082	4 729	26	Węgry	592	2 698	68
Rumunia	757	3 359	98	Rumunia	544	2 484	65
Lotwa	513	2 297	158	Republika Czeska	345	1 571	17
Grecja	507	2 277	76	Francja	35	155	1
Republika Czeska	482	2 121	44	Białoruś	30	135	1
Egipt	310	1 385	8	Austria	26	118	1

dane wstępne

drob żywy - kod CN 0105

WAŻNIEJSZE KRAJE

IMPORT							
Kraj	I-XI 2020r			Kraj	I-XI 2021r		
	Wartość [tys. EUR]	Wartość [tys. PLN]	Wolumen (tony)		Wartość [tys. EUR]	Wartość [tys. PLN]	Wolumen (tony)
OGÓLEM	141 262	624 411	104 166	OGÓLEM	145 078	661 087	116 281
Niemcy	31 470	139 152	10 449	Holandia	33 738	153 794	29 183
Holandia	27 497	121 974	19 947	Niemcy	26 327	119 870	13 434
Węgry	19 072	84 366	21 432	Węgry	20 745	94 572	21 271
Republika Czeska	17 217	76 146	15 082	Republika Czeska	15 277	69 582	15 679
Słowacja	11 426	50 495	19 991	Dania	9 613	43 780	1 148
Dania	8 669	38 233	923	Francja	9 124	41 598	3 052
Wielka Brytania	7 701	33 858	621	Słowacja	8 463	38 567	14 792
Austria	7 611	33 595	438	Wielka Brytania	6 616	30 184	336
Francja	3 215	14 125	1 801	Litwa	5 932	26 971	7 346
Włochy	3 012	13 185	4 611	Austria	4 386	20 011	311
Litwa	2 684	11 845	4 211	Szwecja	1 103	5 027	2 919
Lotwa	710	3 141	2 487	Portugalia	1 074	4 900	1 473
Szwecja	304	1 316	294	Belgia	753	3 440	789
Portugalia	294	1 319	473	Lotwa	646	2 940	2 287

dane wstępne

* - Dane wstępne

Źródło: Ministerstwo Finansów

wykonała M. Czezko

Biuletyn „*Rynek mięsa drobiowego*” ukazuje się w każdy czwartek o godz. 13⁰⁰.

Wydawca:

Ministerstwo Rolnictwa i Rozwoju Wsi, Departament Rynków Rolnych

ul. Wspólna 30

00-930 Warszawa

tel. (022) 623-16-06

fax (022) 623-27-06

Internet: [strona ZSRiR](#)

Autor:

Małgorzata Czeczko, tel. (022) 623-16-06; E-mail: Malgorzata.Czeczko@minrol.gov.pl

Warunki otrzymywania biuletynu:

Biuletyn udostępniany jest wszystkim zainteresowanym bezpłatnie.