

ZINTEGROWANY SYSTEM ROLNICZEJ INFORMACJI RYNKOWEJ-(ZSRIR)

(podstawa prawna: ustawa o rolniczych badaniach rynkowych z dnia 30 marca 2001 r.)

WYDZIAŁ INFORMACJI RYNKOWEJ

RYNEK MIĘSA DROBIOWEGO

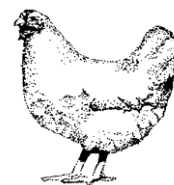

Nr 25/ 2020
25 czerwca 2020 r.

NOTOWANIA Z OKRESU:15-21.06.20r.

Z uwagi na zbyt małą ilość podmiotów przesyłających dane nie prezentujemy cen towarów we wszystkich regionach. Badanie cen skupu i sprzedaży prowadzone jest na reprezentatywnej próbie, natomiast cen giełdowych na wybranych giełdach towarowych. Średnie ceny netto liczone są jako średnia ważona. Średnie ceny skupu netto (bez VAT) w zakładach drobiarskich

Ceny skupu drobiu rzeźnego za okres: **2020-06-15- 2020-06-21**

TOWAR	POLSKA			MAKROREGIONY*											
				PÓLNOCNY			CENTRALNY			POLUD-WSCHOD			ZACHODNI		
	2020-06-21	2020-06-14	Zmiana ceny [%]	2020-06-21	2020-06-14	Zmiana ceny [%]	2020-06-21	2020-06-14	Zmiana ceny [%]	2020-06-21	2020-06-14	Zmiana ceny [%]	2020-06-21	2020-06-14	Zmiana ceny [%]
kurczęta typu brojler	3 182	3 075	3,5	3 256	3 195	1,9	3 177	3 037	4,6	3 653	3 292	11,0	3 082	3 061	0,7
indy	4 567	4 593	-0,6	4 488	4 515	-0,6	4 500	--	--	--	--	--	4 772	4 765	0,2
indycki	4 321	4 303	0,4	4 168	4 171	-0,1	4 350	4 320	0,7	4 450	4 300	3,5	4 453	4 503	-1,1
kaczki typu brojler	4 295	4 375	-1,8	--	--	--	--	--	--	--	--	--	--	--	--
kury mięsne ze stad reprodukcyjnych	1 992	--	--	--	--	--	--	--	--	--	--	--	--	--	--

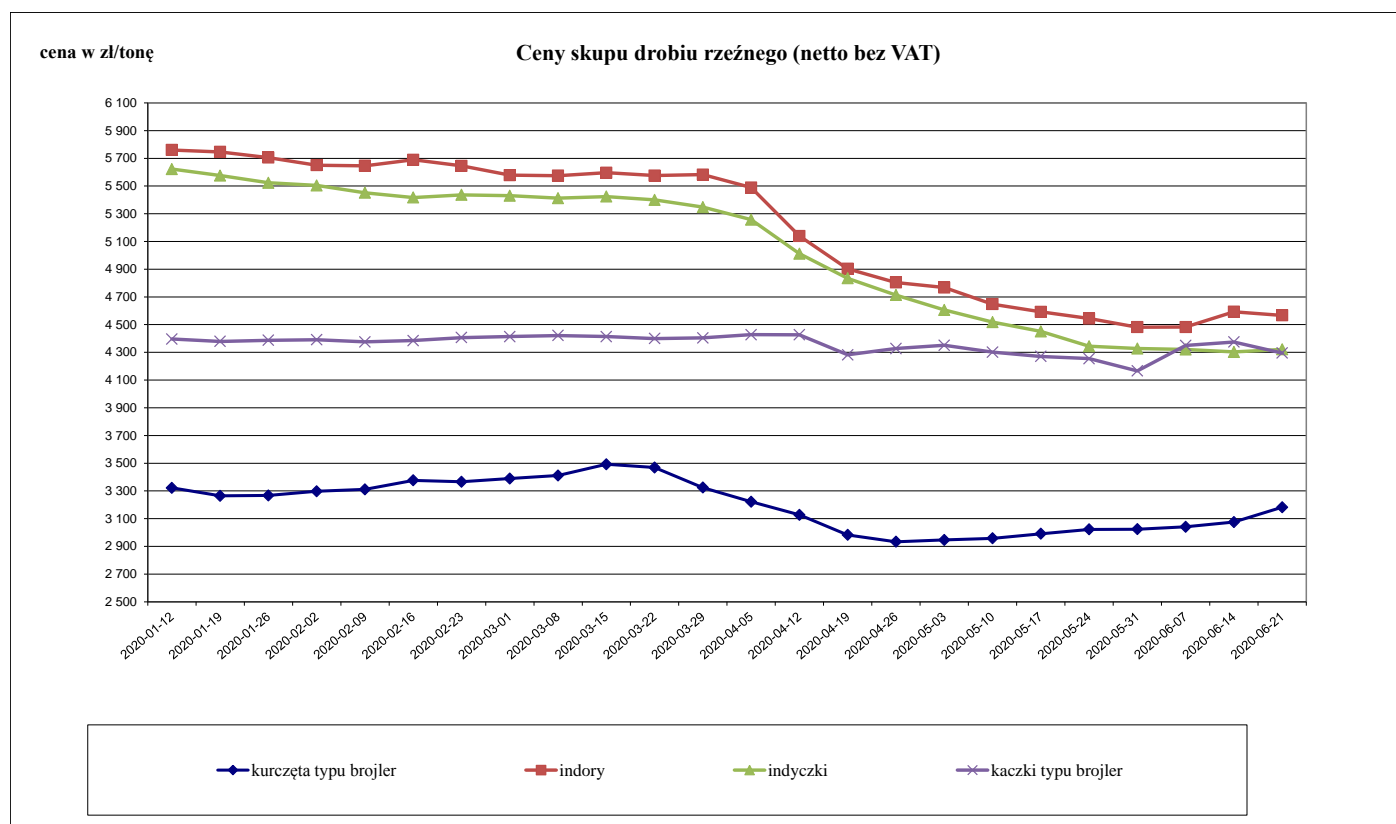

Towar	CENA [zł/kg]					OBROTY	
	21.06.2020	14.06.2020	23.06.2019	Zmiana tygodniowa	Zmiana roczna	Zmiana tygodniowa	Zmiana roczna
skup							
Kurczęta typu brojler	3,18	3,08	3,46	3,5%	-7,9%	↑	↑
Indory	4,57	4,59	5,73	-0,6%	-20,3%	↑	↓
Indyczki	4,32	4,30	5,52	0,4%	-21,8%	↑	↑
Kaczki typu brojler	4,30	4,38	4,52	-1,8%	-4,9%	↓	↓
sprzedaż							
Tuszki kurcząt patroszonych 65%	5,63	5,16	5,40	9,2%	4,3%	↓	↑
Ćwiartki z kurczaka	3,73	3,38	4,13	10,3%	-9,7%	↑	↑
Filety z piersi kurczaka	12,46	11,92	13,89	4,5%	-10,3%	↑	↑
Filety z piersi indyka	13,53	13,46	19,43	0,5%	-30,4%	↔	↓
Skrzydła z indyka	4,83	4,83	5,52	0,0%	-12,5%	↔	↑
Udźce z indyka	7,38	7,42	10,09	-0,5%	-26,8%	↔	↑
Podudzia z indyka	4,79	4,91	5,51	-2,5%	-13,1%	↑	↑

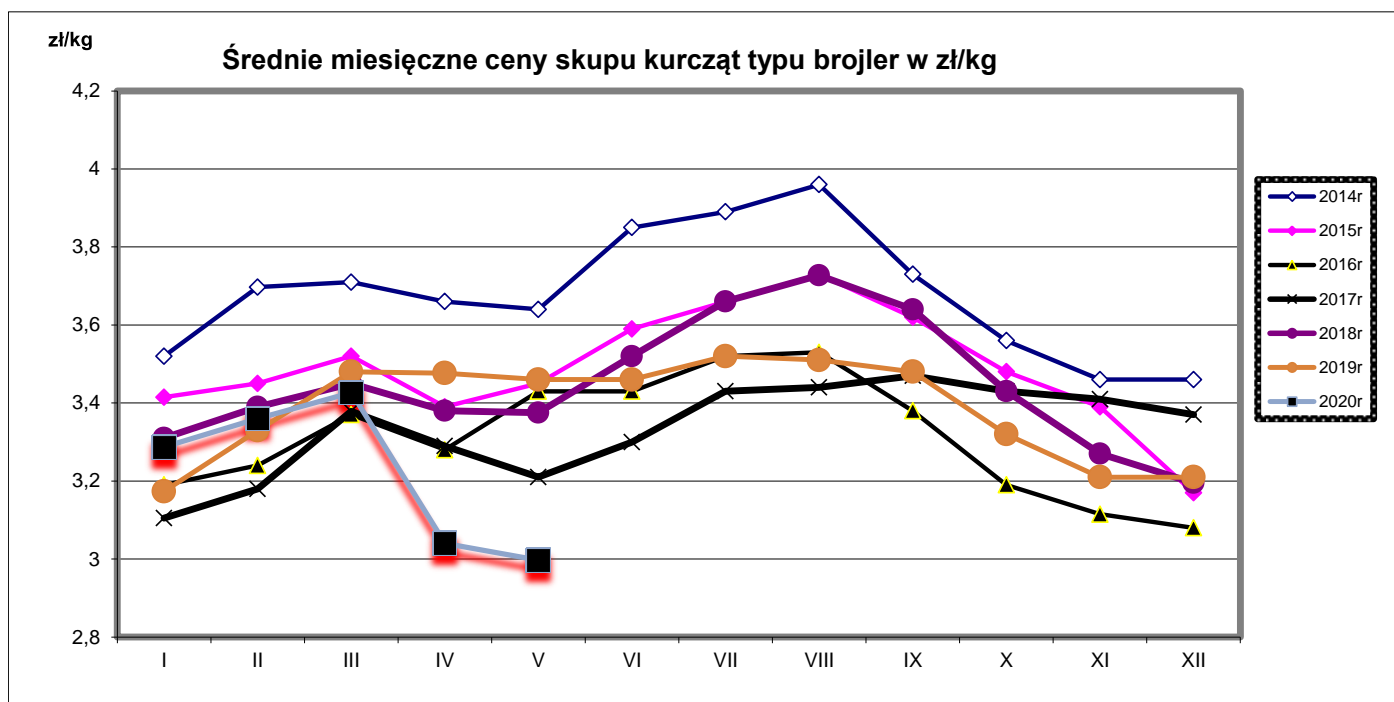

Średnie miesięczne ceny skupu indyków w zł/kg

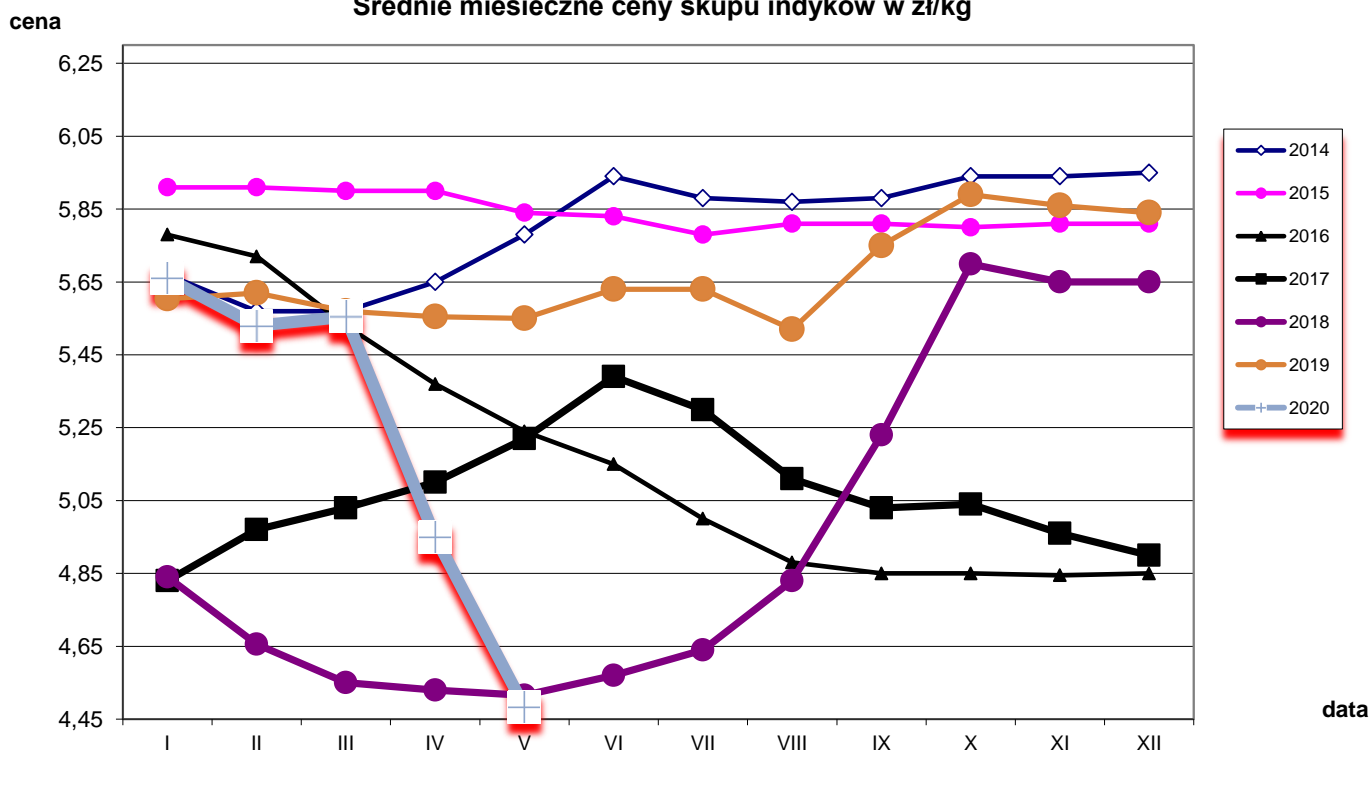

Średnie miesięczne ceny skupu kurcząt i indyków (typ brojler, w zł/kg)

Miesiące/ Regiony	KURCZĘTA				
	POLSKA	Północny	Centralny	Poł-wsch	Zachodni
I 2020	3,29	3,35	3,28	3,37	3,25
II 2020	3,36	3,42	3,36	3,50	3,32
III 2020	3,43	3,47	3,42	3,63	3,39
IV 2020	3,04	3,05	3,04	2,62	3,11
V 2020	3,00	3,01	3,00	2,87	3,02
Miesiące/ Regiony	INDYKI				
	POLSKA	Północny	Centralny	Poł-wsch	Zachodni
I 2020	5,66	5,57	5,64	5,72	5,85
II 2020	5,53	5,46	5,50	5,51	5,70
III 2020	5,48	5,44	5,45	5,46	5,62
IV 2020	4,95	4,85	5,04	5,05	5,06
V 2020	4,48	4,41	4,49	4,50	4,65

Średnie ceny sprzedaży netto (bez VAT) w zakładach drobiarskich (na rynek UE- w tym kraj)

Cena sprzedaży mięsa drobiowego za okres: **2020-06-15 - 2020-06-21**

TOWAR	POLSKA			MAKROREGIONY*											
	2020-06-21	2020-06-14	Zmiana ceny [%]	PÓLNOCNY		CENTRALNY		POLUD-WSCHOD			ZACHODNI				
				2020-06-21	2020-06-14	Zmiana ceny [%]	2020-06-21	2020-06-14	Zmiana ceny [%]	2020-06-21	2020-06-14	Zmiana ceny [%]	2020-06-21	2020-06-14	Zmiana ceny [%]
tuszki kurcząt patroszonych 65% bez szwyj	6 076	6 123	-0,8	6 661	5 659	17,7	5 908	5 928	-0,3	--	--	--	6 230	6 522	-4,5
tuszki kurcząt patroszonych 65% z szwyjami	5 615	5 104	10,0	5 238	5 618	-6,8	5 710	5 060	12,8	5 498	5 108	7,6	5 191	5 377	-3,5
tuszki indyków patroszonych 73%	8 126	8 271	-1,8				7 600	7 620	-0,3	--	--	--	9 512	9 372	1,5
ćwiartki z kurczaka	3 728	3 381	10,2	3 650	3 286	11,1	3 771	3 287	14,7	5 132	4 437	15,7	3 643	3 525	3,3
skrzydła z kurczaka	5 604	5 570	0,6	6 594	6 265	5,3	5 262	5 290	-0,5	5 500	5 314	3,5	5 846	5 843	0,1
filety z piersi kurczaka	12 457	11 921	4,5	11 767	10 598	11,0	12 204	11 520	5,9	12 820	11 851	8,2	13 264	13 229	0,3
nogi z kurczaka	5 254	4 491	17,0	5 009	5 153	-2,8	5 345	4 293	24,5	6 360	5 750	10,6	4 888	5 052	-3,3
podudzia z kurczaka	5 046	5 107	-1,2	4 946	4 901	0,9	5 053	5 083	-0,6	6 623	6 518	1,6	5 058	5 304	-4,6
uda z kurczaka	5 266	5 055	4,2	5 109	5 030	1,6	5 286	4 975	6,3	6 681	6 393	4,5	5 187	5 538	-6,3
filety z piersi indyka	13 532	13 458	0,6	12 774	12 882	-0,8	15 220	15 520	-1,9	11 852	11 227	5,6	13 486	13 697	-1,5
skrzydła z indyka	4 830	4 831	0,0	4 515	4 597	-1,8	5 350	5 280	1,3	4 651	4 430	5,0	4 893	4 885	0,2
udźce z indyka	7 381	7 418	-0,5	7 035	7 042	-0,1	7 680	7 860	-2,3	5 669	6 441	-12,0	8 514	8 327	2,2
podudzia z indyka	4 786	4 914	-2,6	4 564	4 667	-2,2	5 180	5 240	-1,1	4 188	4 144	1,1	5 039	4 860	3,7
wątroby z kurczaka	2 430	2 293	6,0	2 316	2 218	4,4	2 301	2 082	10,5	4 910	5 300	-7,4	2 383	2 461	-3,2
wątroby z indyka	4 222	4 257	-0,8	3 868	3 993	-3,1	4 790	4 730	1,3	3 780			4 405	4 401	0,1

Średnie ceny netto (bez VAT) sprzedaży mięsa z kurczaka

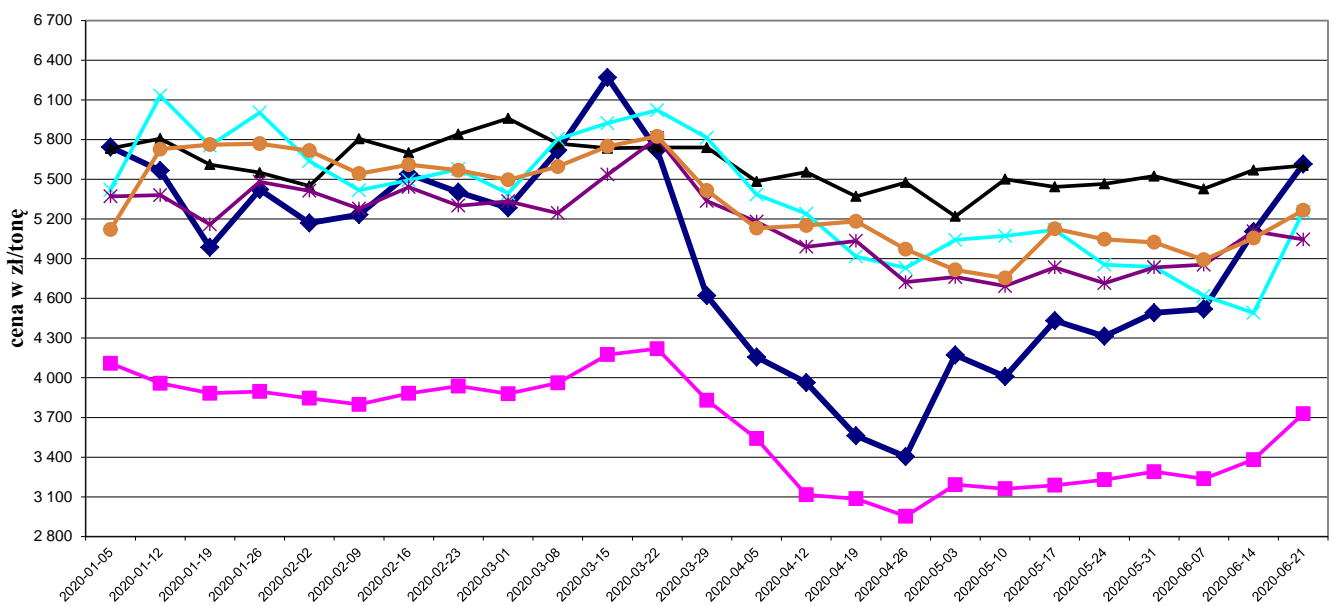

- ◆ tuszki kurcząt patroszonych 65% z szwyjami
- ćwiartki z kurczaka
- ▲ skrzydła z kurczaka
- ✕ nogi z kurczaka
- * podudzia z kurczaka
- uda z kurczaka

Średnie ceny netto (bez VAT) sprzedaży filetów z piersi kurczaka

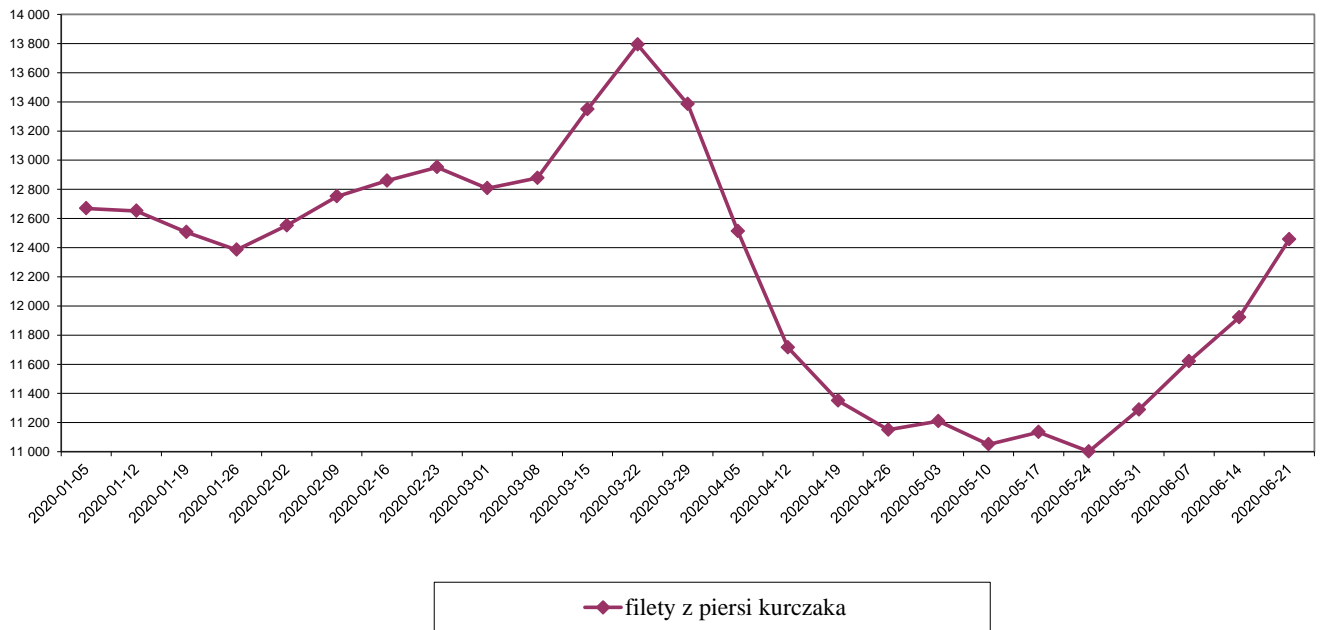

Średnie ceny netto (bez VAT) sprzedaży mięsa z indyka

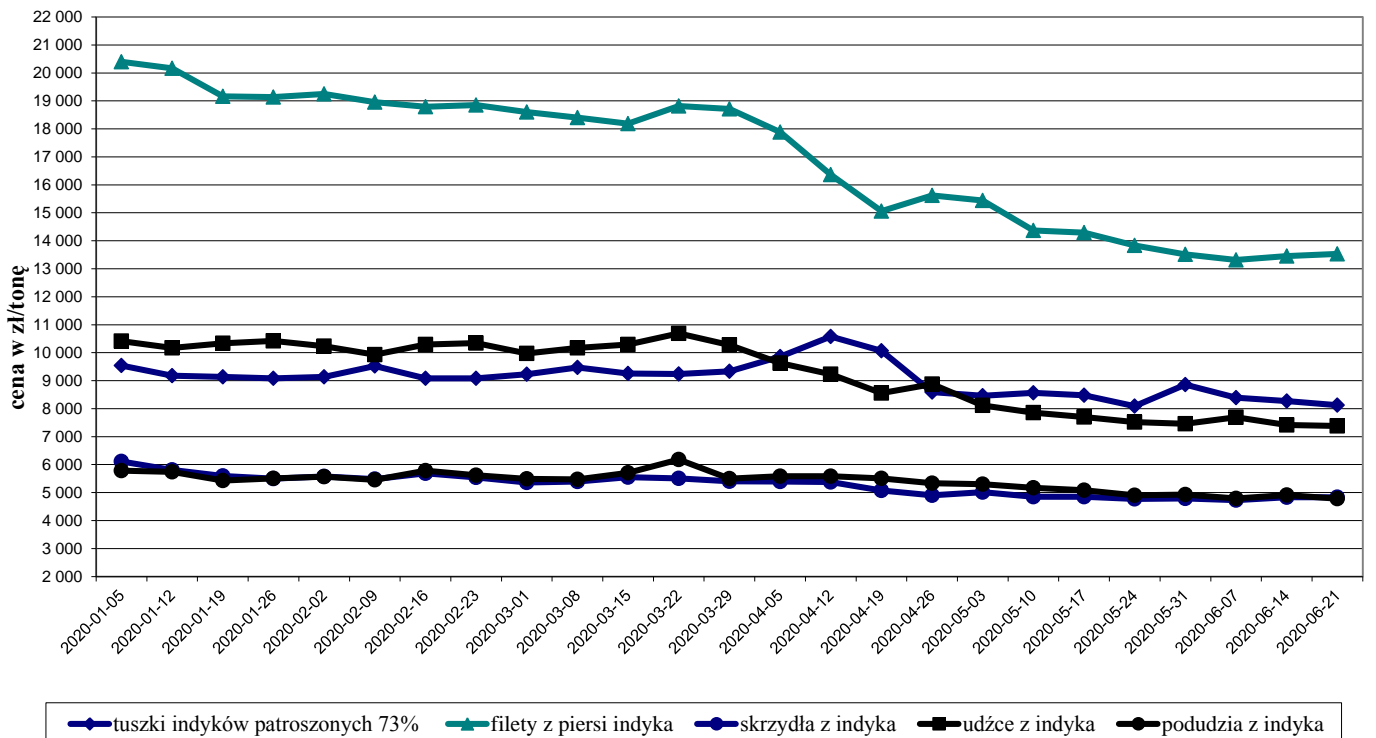

TOWAR	POLSKA			MAKROREGIONY*											
				PÓLNOCNY			CENTRALNY			POLUD-WSCHOD			ZACHODNI		
	2020-06-21	2020-06-14	Zmiana ceny [%]	2020-06-21	2020-06-14	Zmiana ceny [%]	2020-06-21	2020-06-14	Zmiana ceny [%]	2020-06-21	2020-06-14	Zmiana ceny [%]	2020-06-21	2020-06-14	Zmiana ceny [%]
tuszki karczajat patroszonych 65% bez szczyj	6 118	6 146	-0,5	6 661	5 659	17,7	5 917	5 533	6,9	--	--	--	6 230	6 522	-4,5
tuszki karczajat patroszonych 65% z szczyjami	5 579	5 014	11,3	6 243	5 522	13,1	5 631	4 984	13,0	5 467	5 194	5,2	5 037	5 050	-0,3
tuszki indyków patroszonych 73%	8 126	8 271	-1,8				7 600	7 620	-0,3	--	--	--	9 512	9 372	1,5
ćwiartki z kurczaka	3 641	3 304	10,2	3 641	3 221	13,0	3 661	3 201	14,4	5 248	4 485	17,0	3 556	3 458	2,8
skrzydła z kurczaka	5 575	5 564	0,2	6 630	6 321	4,9	5 124	5 146	-0,4	5 602	5 408	3,6	5 893	6 015	-2,0
filety z piersi kurczaka	12 473	11 708	6,5	12 251	10 727	14,2	11 879	10 836	9,6	12 833	11 873	8,1	13 552	13 377	1,3
nogi z kurczaka	5 287	4 342	21,8	5 009	4 684	6,9	5 335	4 266	25,1	6 360	5 750	10,6	4 500	4 627	-2,7
podudzia z kurczaka	4 894	4 810	1,8	5 039	4 931	2,2	4 870	4 799	1,5	6 690	6 632	0,9	4 721	4 469	5,6
uda z kurczaka	4 912	4 529	8,5	4 906	4 809	2,0	4 906	4 484	9,4	6 068	6 003	1,1	4 877	4 705	3,6
filety z piersi indyka	13 642	13 367	2,1	12 561	12 643	-0,6	15 220	15 520	-1,9	11 852	11 227	5,6	13 240	13 325	-0,6
skrzydła z indyka	4 800	4 785	0,3	4 461	4 525	-1,4	5 350	5 280	1,3	4 651	4 430	5,0	4 878	4 803	1,6
udźce z indyka	7 357	7 223	1,9	6 894	6 624	4,1	7 680	7 860	-2,3	5 669	6 441	-12,0	8 689	8 519	2,0
podudzia z indyka	4 763	4 874	-2,3	4 526	4 565	-0,9	5 180	5 240	-1,1	4 188	4 144	1,1	5 022	4 836	3,9
wątroby z kurczaka	2 278	2 095	8,7	2 124	1 970	7,8	2 165	1 928	12,3	5 120	5 619	-8,9	2 172	2 051	5,9
wątroby z indyka	4 104	4 117	-0,3	3 695	3 754	-1,6	4 790	4 730	1,3				4 243	4 238	0,1

Ceny sprzedaży netto (bez VAT) mięsa drobiowego KONFEKCJONOWANEGO za okres: 2020-06-15 - 2020-06-21

TOWAR	POLSKA			MAKROREGIONY*											
				PÓLNOCNY			CENTRALNY			POLUD-WSCHOD			ZACHODNI		
	2020-06-21	2020-06-14	Zmiana ceny [%]	2020-06-21	2020-06-14	Zmiana ceny [%]	2020-06-21	2020-06-14	Zmiana ceny [%]	2020-06-21	2020-06-14	Zmiana ceny [%]	2020-06-21	2020-06-14	Zmiana ceny [%]
tuszki karczajat patroszonych 65% bez szczyj	5 893	6 096	-3,3	--	--	--	5 893	6 096	-3,3	--	--	--	--	--	--
tuszki karczajat patroszonych 65% z szczyjami	5 929	6 172	-3,9	4 782	5 753	-16,9	7 436	6 828	8,9	5 650	4 675	20,9	6 345	6 402	-0,9
tuszki indyków patroszonych 73%	--	--	--	--	--	--	--	--	--	--	--	--	--	--	--
ćwiartki z kurczaka	4 575	4 586	-0,3	3 969	3 767	5,4	4 846	5 270	-8,0	4 151	3 700	12,2	4 274	4 271	0,1
skrzydła z kurczaka	5 757	5 590	3,0	5 889	5 544	6,2	5 860	5 727	2,3	3 917	3 670	6,7	5 614	5 430	3,4
filety z piersi kurczaka	12 424	12 420	0,0	11 152	10 421	7,0	12 843	12 959	-0,9	12 371	10 970	12,8	12 404	12 774	-2,9
nogi z kurczaka	5 023	5 846	-14,1	--	6 712	--	7 220	7 260	-0,5	--	--	--	4 957	5 264	-5,8
podudzia z kurczaka	5 379	5 808	-7,4	4 682	4 716	-0,7	5 670	6 171	-8,1	6 252	5 810	7,6	5 245	5 655	-7,2
uda z kurczaka	5 722	6 017	-4,9	6 015	5 826	3,2	5 816	6 181	-5,9	7 552	6 971	8,3	5 350	5 629	-5,0
filety z piersi indyka	13 325	13 640	-2,3	--	--	--	--	--	--	--	--	--	13 820	13 909	-0,6
skrzydła z indyka	5 122	5 185	-1,2	--	--	--	--	--	--	--	--	--	4 919	4 977	-1,2
udźce z indyka	7 543	9 405	-19,8	--	--	--	--	--	--	--	--	--	7 176	7 115	0,9
podudzia z indyka	6 188	6 936	-10,8	--	--	--	--	--	--	--	--	--	5 319	5 226	1,8
wątroby z kurczaka	4 067	4 231	-3,9	4 419	4 479	-1,3	4 159	4 498	-7,5	3 977	3 798	4,7	3 734	3 872	-3,6
wątroby z indyka	4 646	4 636	0,2	4 970	4 980	-0,2	--	--	--	--	--	--	4 500	4 466	0,8

KURCZAKI					
Miesiące/ Regiony	POLSKA	Północny	Centralny	Pół-wsch	Zachodni
I 2020	5,38	5,52	5,34	5,18	5,77
II 2020	5,40	5,38	5,35	5,27	5,93
III 2020	5,56	5,74	5,45	5,75	6,11
IV 2020	3,91	4,60	3,75	3,54	4,99
V 2020	4,40	4,74	4,29	4,23	5,30
INDYKI					
	POLSKA	Północny	Centralny	Pół-wsch	Zachodni
I 2020	9,23	n	n	n	n
II 2020	9,18	n	n	n	n
III 2020	9,29	n	n	n	n
IV 2020	9,81	n	n	n	n
V 2020	8,52	n	n	n	n

Średnie ceny sprzedaży tuszki z kurczaka 65% w zł/kg

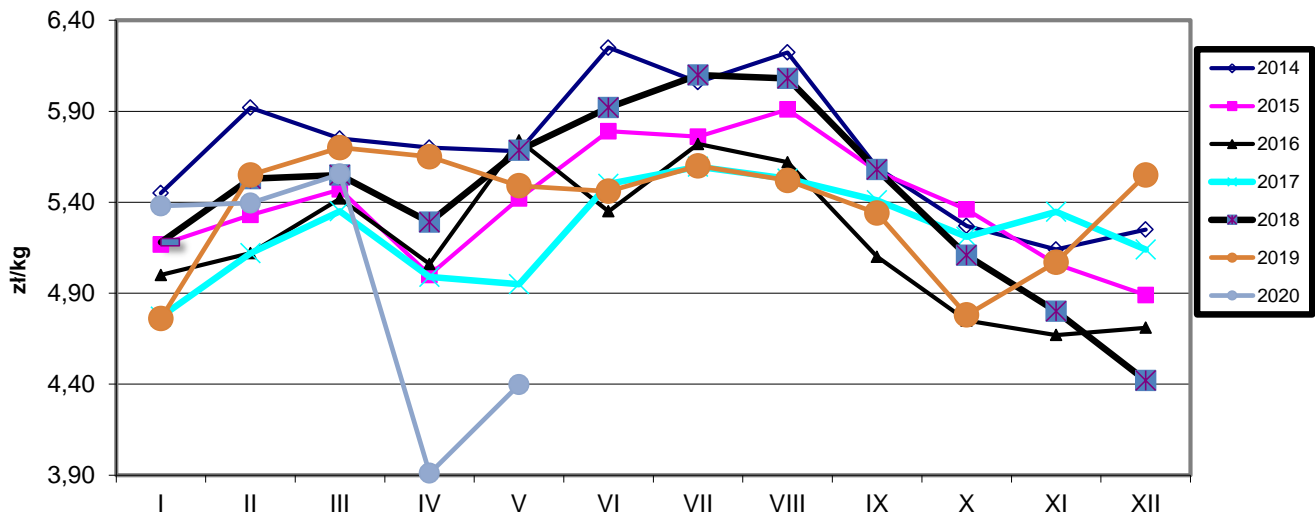

Ceny sprzedaży filetów z piersi kurczaka w zł/kg

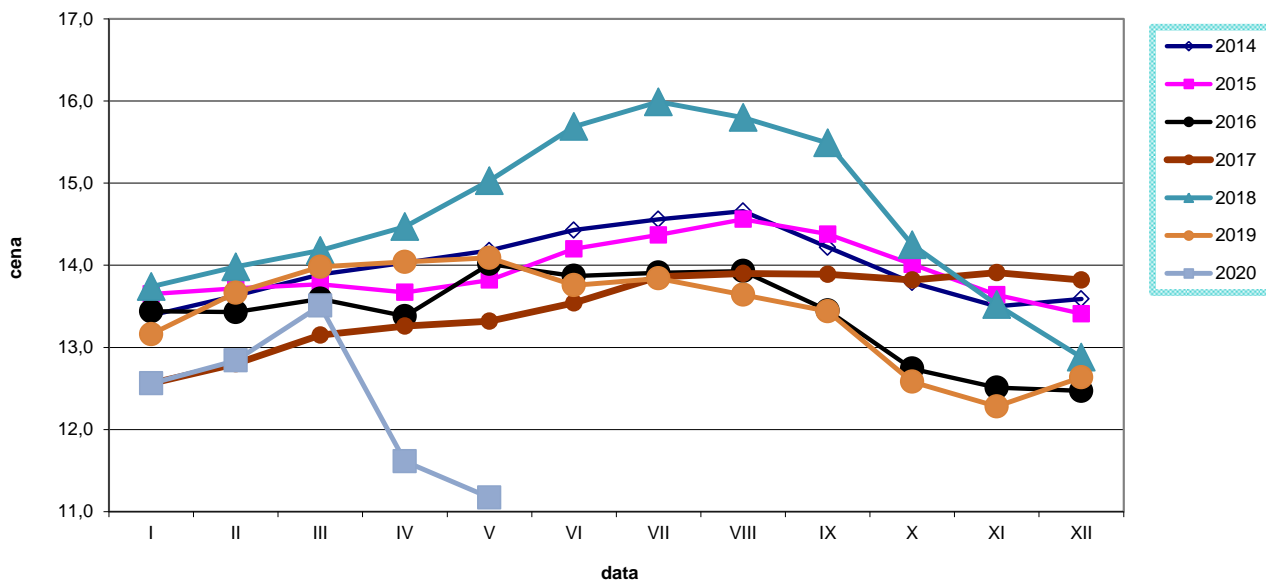

Ceny sprzedaży tuszki z indyka w zł/kg

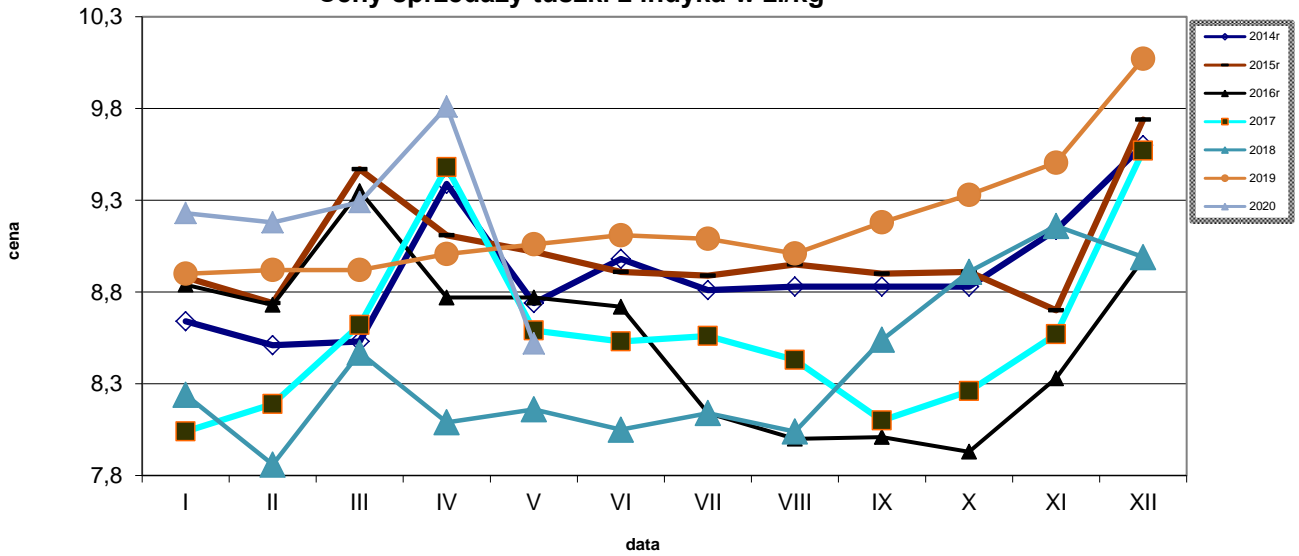

Ceny sprzedaży filetów z piersi indyka w zł/kg

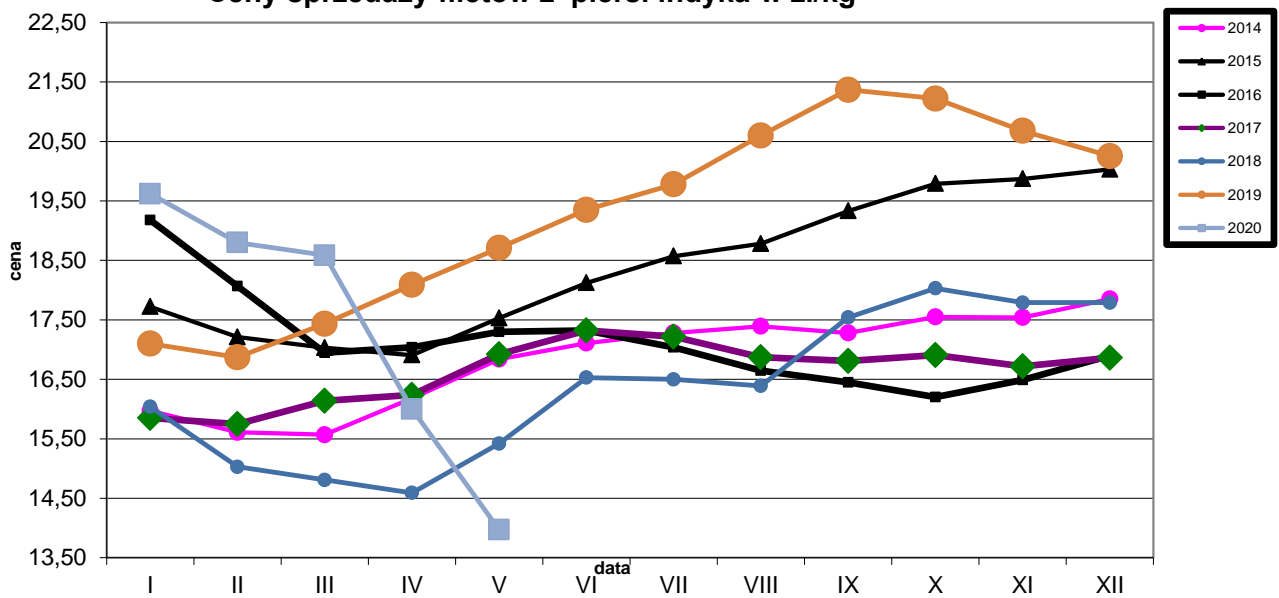

Średnie ceny TUSZEK Z KURCZAKÓW (65%) w Polsce i w UE w okresie I-VI 2020r. wg danych Komisji Europejskiej

Średnie ceny TUSZEK Z KURCZAKÓW (65%) w Polsce i w UE w okresie I-VI 2020r.
wg danych Komisji Europejskiej

KRAJ	5.I	6-12.I	13-19.I	20-26.I	27.I-2.II	3-9.II	10-16.II	17-23.II	24.II-1.III	2-8.III	9-15.III	16-22.III	23-29.III	30.III-5.IV	6-12.IV	13-19.IV	20-26.IV	27.IV-3.V	4-10.V	11-17.V	18-24.V	25-31.V	1-7.VI	13-19.VI
Polska	135	132	119	128	122	123	131	127	123	132	145	128	103	93	89	81	78	93	90	99	97	102	103	116
UE	187	187	186	188	189	190	193	192	191	194	198	198	190	186	185	181	177	177	174	177	176	176	178	180

Średnie ceny TUSZEK Z KURCZAKÓW (65%) w Polsce i w UE w okresie I-VI.2020r. wg danych Komisji Europejskiej

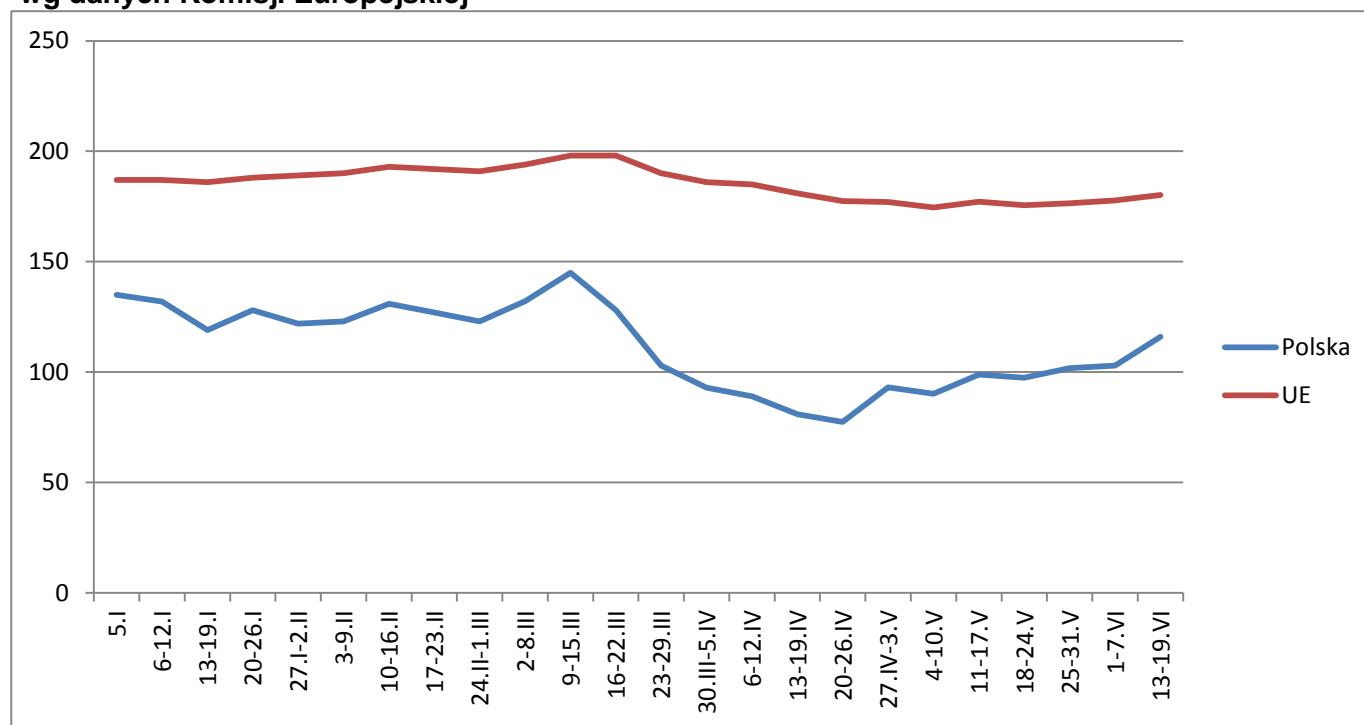

Wykorzystanie możliwe wyłącznie z podaniem źródła

Tygodniowe ceny tuszki z kurczaka 65% w krajach UE (za 100kg)																													
data	tydzień	Belgia	Bulgaria	Czechy	Dania	Niemcy	Estonia	Grecja	Hiszpania	Francja	Chorwacja	Irlandia	Włochy	Cypr	Litwa	Łotwa	Węgry	Malta	Holandia	Austria	Polska	Portugalia	Rumunia	Słowenia	Słowacja	Finlandia	Szwecja	UE_27	tygodniowa zmiana cen
2019-12-30	1	160,00	152,79	220,88	196,08	289,00	c	200,50	153,55	230,00	191,28	215,18	167,50	255,51	c	152,66	148,26	223,75	174,00	270,41	135,52	150,00	142,64	220,16	184,02	307,63	270,48	186,91	↑ + 0,3%
2020-01-06	2	163,00	155,26	214,22	232,30	289,00	c	200,50	154,25	230,00	185,46	215,18	162,50	255,51	c	149,16	151,77	223,75	174,00	266,69	132,32	163,00	143,79	210,91	185,74	306,10	255,00	186,52	↑ - 0,2%
2020-01-13	3	164,00	147,96	217,75	238,06	289,00	c	201,00	164,23	230,00	195,24	214,85	166,25	255,51	c	142,26	154,17	223,75	174,00	280,99	118,78	168,00	143,32	207,76	176,03	305,65	241,89	185,78	↑ - 0,4%
2020-01-20	4	164,00	156,99	218,59	228,56	289,00	c	203,00	168,80	230,00	192,62	214,85	171,25	255,51	c	147,03	146,23	223,75	174,00	273,02	128,10	168,00	145,42	215,13	183,28	305,81	244,92	188,42	↑ + 1,4%
2020-01-27	5	163,00	161,76	217,93	218,39	289,00	c	200,50	177,94	230,00	188,52	214,85	171,25	255,51	c	146,41	150,77	223,75	174,00	272,32	121,74	178,00	145,44	215,22	181,81	306,05	244,16	188,58	↔ + 0,1%
2020-02-03	6	164,00	159,07	221,16	239,00	289,00	c	200,17	182,94	230,00	188,80	214,85	171,25	255,51	c	150,51	150,17	223,75	174,00	279,84	123,33	178,00	140,02	210,53	182,32	306,25	240,55	189,62	↔ + 0,6%
2020-02-10	7	167,00	162,96	219,79	235,01	289,00	c	200,33	187,94	230,00	190,64	214,85	185,00	(*)	c	150,85	151,73	223,75	174,00	281,33	130,86	173,00	141,83	209,91	187,18	306,33	262,41	193,45	↑ + 2,0%
2020-02-17	8	169,00	149,95	223,17	249,53	289,00	c	201,17	184,03	230,00	188,92	214,85	185,00	253,97	c	154,54	153,44	223,75	174,00	280,03	127,07	165,00	142,25	206,73	176,73	306,48	258,40	192,20	↔ - 0,6%
2020-02-24	9	169,00	159,90	220,65	247,35	289,00	c	200,67	184,03	230,00	185,88	214,85	185,00	253,97	c	147,89	150,59	225,00	174,00	278,53	123,43	160,00	143,28	182,84	179,59	306,62	250,10	191,04	↔ - 0,6%
2020-03-02	10	170,00	150,49	214,66	257,91	289,00	c	201,00	184,03	230,00	182,28	214,85	192,50	253,97	c	146,76	150,84	225,00	174,00	272,94	132,06	165,00	151,55	212,78	180,72	306,73	249,38	193,93	↑ + 1,5%
2020-03-09	11	170,00	155,66	214,04	242,91	289,00	c	200,50	184,03	230,00	182,89	214,85	205,00	(*)	c	157,08	151,30	225,00	174,00	279,46	145,01	170,00	152,11	208,73	177,55	304,92	231,68	197,54	↑ + 1,9%
2020-03-16	12	170,00	161,02	201,91	257,90	289,00	c	200,83	184,03	235,00	185,19	214,85	220,00	253,97	c	161,87	144,26	225,00	174,00	281,25	128,29	193,00	155,54	213,32	190,24	307,82	247,55	197,53	↔ - 0,0%
2020-03-23	13	167,00	155,51	199,99	245,78	290,00	c	200,33	181,41	230,00	189,60	214,85	222,50	253,97	c	142,40	144,19	225,00	174,00	261,40	103,04	160,00	148,52	213,96	184,65	306,44	243,12	190,38	↓ - 3,6%
2020-03-30	14	152,00	152,92	202,51	244,84	290,00	c	200,33	164,38	230,00	184,62	214,85	222,50	253,97	c	140,50	145,10	221,25	174,00	268,41	92,84	150,00	142,19	217,19	189,18	305,80	243,74	185,50	↓ - 2,6%
2020-04-06	15	152,00	150,53	201,55	272,56	290,00	c	200,83	157,99	230,00	187,84	214,85	222,50	253,97	c	153,60	147,12	221,25	174,00	258,30	88,51	150,00	140,49	207,87	185,12	305,08	276,58	184,60	↔ - 0,5%
2020-04-13	16	149,00	155,02	207,93	264,64	288,00	c	201,17	157,99	230,00	186,18	215,18	210,00	253,97	c	156,81	147,27	221,25	174,00	286,85	80,87	138,00	138,57	207,05	177,68	305,63	233,83	180,91	↔ - 2,0%
2020-04-20	17	147,00	156,42	203,86	249,11	288,00	c	199,50	150,52	230,00	188,94	215,18	195,00	253,97	c	154,85	151,33	221,25	174,00	272,47	77,51	125,00	136,59	205,29	187,93	305,27	254,95	177,42	↔ - 1,9%
2020-04-27	18	147,00	153,24	203,31	247,52	288,00	c	201,17	140,48	230,00	181,06	215,18	182,50	253,97	c	154,14	144,20	223,75	174,00	270,20	93,10	125,00	133,41	204,82	181,42	305,01	230,51	177,00	↔ - 0,2%
2020-05-04	19	147,00	147,38	202,78	267,54	288,00	c	199,50	126,63	230,00	182,45	215,18	182,50	220,67	c	153,47	136,67	223,75	174,00	277,71	90,17	120,00	131,06	207,44	198,62	306,49	228,59	174,49	↔ - 1,4%
2020-05-11	20	147,00	143,11	196,14	267,64	289,00	c	197,00	126,68	230,00	186,20	215,18	185,00	220,84	c	154,18	142,68	223,75	174,00	275,98	98,94	120,00	130,94	203,41	194,27	306,38	278,40	177,16	↑ + 1,5%
2020-05-18	21	149,00	146,91	200,67	255,07	289,00	c	194,33	126,68	230,00	183,50	214,52	180,00	220,96	c	146,88	141,26	223,75	174,00	271,32	97,45	120,00	130,32	205,19	177,32	305,66	235,32	175,52	↔ - 0,9%
2020-05-25	22	152,00	149,17	205,94	237,53	289,00	c	192,83	128,70	230,00	176,10	214,52	172,50	220,96	c	145,62	145,69	(*)	174,00	269,10	101,79	138,00	130,65	207,91	183,88	305,64	236,51	176,43	↔ + 0,5%
2020-06-01	23	155,00	143,02	204,30	233,13	289,00	c	190,33	133,10	230,00	180,78	214,52	165,00	220,96	c	151,25	148,33	(*)	174,00	271,15	102,92	165,00	130,96	205,46	181,31	304,59	279,89	177,74	↑ + 0,7%
2020-06-08	24	155,00	141,96	203,01	249,61	289,00	c	(*)	133,33	230,00	183,27	214,52	165,00	220,96	c	148,02	143,77	(*)	(*)	272,65	115,94	180,00	132,35	201,00	185,58	304,10	248,07	180,20	↑ + 1,4%

Wykorzystanie możliwe wyłącznie z podaniem źródła

Średnie ceny TUSZEK Z KURCZAKÓW (65%) w latach 2015 - 2020

wg danych Zintegrowanego Systemu Rolniczej Informacji Rynkowej - MRiRW

		I	II	III	IV	V	VI	VII	VIII	IX	X	XI	XII
TUSZKI Z KURCZAKÓW (65%) - [EUR/100kg]													
2017r.	Polska	110	120	125	118	117	129	132	131	127	122	127	123
	UE	176	178	178	181	182	185	178	184	184	182	183	183
2018r.	Polska	124	132	133	125	130	138	140	142	131	118	114	104
	UE	183	183	185	185	187	191	189	190	188	186	186	183
2019r.	Polska	111	127	132	132	128	128	133	127	122	110	119	127
	UE	184	184	185	190	192	194	193	194	193	189	189	188
2020r.	Polska	127	126	125	86	97							
	UE	187	191	194	181	176							

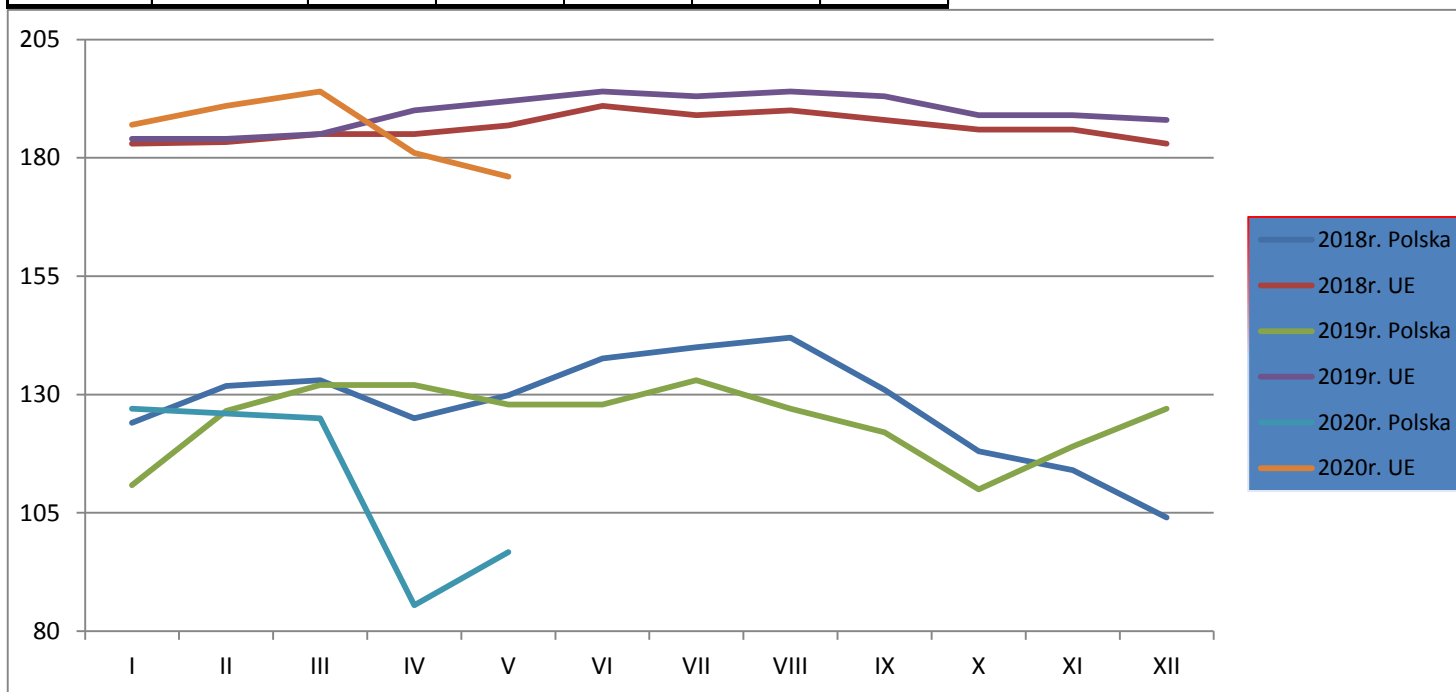

Wykorzystanie możliwe wyłącznie z podaniem źródła

		Miesięczne ceny tuszek z kurcząt (65%) w UE (za 100kg)													
		2019						2020							
MN/100 KG		maj-19	cze-19	lip-19	sie-19	wrz-19	paź-19	lis-19	gru-19	sty-20	lut-20	mar-20	kwi-20	maj-20	change -1 year
Belgium	EUR	170,00	168,83	165,55	161,45	159,33	152,19	150,27	155,29	162,97	166,90	168,13	149,47	148,58	-12,6%
Bulgaria	EUR	153,88	156,56	151,95	152,46	154,07	147,49	143,68	147,94	154,65	158,17	155,63	153,71	147,28	-4,3%
Bulgaria	BGN	300,96	306,20	297,19	298,18	301,32	288,46	281,00	289,33	302,47	309,34	304,38	300,63	288,05	-4,3%
Czechia	EUR	213,83	216,17	213,70	211,76	211,22	212,13	216,22	215,85	217,68	220,99	207,74	203,97	201,57	-5,7%
Czechia	CZK	5507,42	5538,18	5459,00	5460,30	5463,24	5451,84	5519,83	5503,43	5493,54	5536,81	5490,47	5552,58	5493,66	-0,2%
Denmark	EUR	228,46	228,58	225,62	227,11	237,33	237,76	234,21	227,98	224,67	240,89	250,60	257,28	256,03	12,1%
Denmark	DKK	1705,90	1706,80	1684,35	1694,39	1771,27	1775,87	1750,00	1703,45	1678,90	1799,79	1872,00	1920,00	1909,45	11,9%
Germany	EUR	287,00	287,70	288,00	288,00	288,00	288,58	289,00	289,00	289,00	289,00	289,29	288,80	288,68	0,6%
Ireland	EUR	212,08	212,16	213,39	213,46	213,94	214,42	214,99	215,18	214,98	214,85	214,85	215,05	214,88	1,3%
Greece	EUR	201,86	202,74	202,63	202,55	201,49	201,68	201,72	201,23	201,18	200,58	200,64	200,56	196,42	-2,7%
Spain	EUR	156,28	167,23	168,16	158,44	158,55	151,93	144,99	150,31	163,50	184,29	182,17	154,98	128,46	-17,8%
France	EUR	230,00	230,00	230,00	230,00	230,00	230,00	230,00	230,00	230,00	230,00	231,13	230,00	230,00	+0,0%
Croatia	EUR	184,84	188,40	188,97	189,77	189,15	188,53	188,42	188,89	190,72	188,65	184,99	186,27	181,97	-1,6%
Croatia	HRK	1371,23	1395,87	1396,71	1402,26	1399,93	1401,65	1402,00	1405,61	1419,48	1405,97	1399,19	1415,07	1378,13	+0,5%
Italy	EUR	217,50	215,38	217,94	216,25	217,50	204,07	198,42	172,18	167,54	180,73	210,00	207,83	180,24	-17,1%
Cyprus	EUR	251,89	251,89	251,59	251,40	251,27	254,39	255,51	255,51	255,51	254,82	253,97	253,97	224,06	-11,0%
Latvia	EUR														
Lithuania	EUR	157,27	149,36	153,39	150,53	147,65	142,91	148,99	154,49	147,24	150,74	151,15	152,53	150,43	-4,3%
Hungary	EUR	148,99	153,45	151,74	149,98	147,78	149,75	147,63	152,29	150,33	151,47	147,58	147,41	142,10	-4,6%
Hungary	HUF	48380,69	49532,67	49336,01	49009,86	49091,85	49648,15	49188,86	50383,44	50203,89	51061,35	50878,87	52521,41	49899,39	+3,1%
Malta	EUR	227,30	225,25	226,01	223,75	224,92	223,75	223,75	223,75	223,75	224,01	224,76	221,58	223,75	-1,6%
Netherlands	EUR	174,00	174,00	0,00	174,00	0,00	174,00	174,00	174,00	174,00	174,00	174,00	174,00	174,00	+0,0%
Austria	EUR	241,99	240,69	243,92	236,34	240,74	268,11	279,62	271,25	272,86	279,46	273,57	271,54	273,21	+12,9%
Poland	EUR	127,92	127,86	132,71	126,83	122,45	110,44	118,80	126,79	127,12	125,96	124,77	85,49	96,70	-24,4%
Poland	PLN	549,43	545,32	565,19	550,37	532,90	475,33	508,67	541,79	540,29	538,60	550,95	388,55	437,76	-20,3%
Portugal	EUR	152,26	157,77	156,84	170,29	159,50	144,26	133,67	140,42	165,58	169,93	170,19	138,03	124,55	-18,2%
Romania	EUR	152,20	154,11	152,99	153,32	152,17	147,84	143,55	143,02	144,13	142,04	151,02	138,47	131,00	-13,9%
Romania	RON	724,35	728,53	723,45	724,87	720,93	702,81	684,50	683,32	688,84	679,28	729,06	669,63	633,81	-12,5%
Slovenia	EUR	206,95	206,05	208,93	206,51	203,69	208,58	210,80	223,47	213,34	204,06	211,57	208,22	205,87	-0,5%
Slovakia	EUR	173,14	176,25	183,35	186,54	180,18	185,17	180,72	187,81	182,08	181,54	183,55	184,22	187,84	+8,5%
Finland	EUR	300,35	300,08	300,19	300,62	299,66	304,99	305,93	305,31	306,17	306,39	306,44	305,36	305,94	+1,9%
Sweden	EUR	224,83	238,93	242,07	236,84	242,02	235,04	238,21	238,09	250,51	252,36	243,22	249,94	243,27	+8,2%
Sweden	SEK	2412,42	2539,93	2556,10	2539,81	2589,77	2536,87	2539,40	2495,13	2640,00	2667,59	2639,61	2725,47	2581,10	+7,0%
EU	EUR	191,84	193,52	195,22	193,89	192,78	188,50	188,15	185,02	187,18	191,39	194,12	181,20	176,02	-8,2%
United Kingdom	EUR	170,79	166,27	164,78	161,87	165,40	167,79	171,13	173,31	172,95	174,69	164,99	167,65	165,98	-2,8%
United Kingdom	GBP	148,66	148,07	148,07	148,07	147,48	146,89	146,89	146,89	146,89	146,89	146,89	146,89	146,89	-1,2%
EU + UK	EUR	189,22	190,14	191,37	189,85	189,32	185,88	186,00	183,54	185,67	191,39	194,12	181,20	176,02	-7,0%

Wykorzystanie możliwe wyłącznie z podaniem źródła

HANDEL ZAGRANICZNY

Polski eksport, import mięsa drobiowego i podrobów (0207) i drobiu żywego (0105) za I-IV 2020r (dane wstępne w trakcie weryfikacji-mogą być obarczone błędami)

Mięso drobiowe - kod CN 0207							
WAŻNIEJSZE KRAJE							
EKSPORT							
I-IV 2019r				I-IV 2020r			
Kraj	Wartość [tys. EUR]	Wartość [tys. PLN]	Wolumen [tony]	Kraj	Wartość [tys. EUR]	Wartość [tys. PLN]	Wolumen [tony]
OGÓLEM	840 030	3 611 583	486 978	OGÓLEM	798 992	3 440 127	451 686
Niemcy	181 239	779 202	74 723	Niemcy	183 106	787 651	80 464
Wielka Brytania	107 884	463 973	39 231	Wielka Brytania	105 383	454 218	39 215
Francja	73 346	315 345	32 834	Francja	67 522	290 500	31 539
Niderlandy	68 498	294 392	40 220	Republika Czeska	55 809	240 276	29 516
Republika Czeska	50 854	218 574	26 186	Niderlandy	55 077	237 458	35 459
Słowacja	37 684	162 011	23 438	Hiszpania	44 065	189 490	14 107
Hiszpania	30 993	133 291	11 172	Słowacja	33 729	145 215	18 743
Belgia	29 688	127 621	14 505	Belgia	22 452	96 571	9 874
Litwa	18 330	78 814	11 942	Rumunia	19 643	84 713	14 671
Austria	17 767	76 428	6 327	Litwa	19 020	81 882	12 466
Węgry	16 983	73 020	9 882	Hongkong	17 402	75 070	13 266
Hongkong	16 595	71 387	14 324	Węgry	16 538	70 799	10 186
Bulgaria	15 852	68 157	14 466	Austria	12 685	54 386	4 676
Irlandia	15 612	67 110	5 011	Irlandia	11 576	49 963	4 070
Chiny	14 365	61 765	8 233	Ghana	10 437	44 921	14 345
Republika Południowej Afryki	13 853	59 575	18 107	Włochy	8 142	34 941	4 618

dane wstępne

Mięso drobiowe - kod CN 0207							
WAŻNIEJSZE KRAJE							
IMPORT							
I-IV 2019r				I-IV 2020r			
Kraj	Wartość [tys. EUR]	Wartość [tys. PLN]	Wolumen [tony]	Kraj	Wartość [tys. EUR]	Wartość [tys. PLN]	Wolumen [tony]
OGÓLEM	47 352	203 614	32 260	OGÓLEM	25 699	110 358	19 056
Ukraina	16 765	72 099	12 079	Niemcy	11 186	47 828	7 656
Niemcy	14 034	60 349	7 635	Wielka Brytania	4 362	18 774	2 533
Wielka Brytania	5 169	22 225	2 664	Ukraina	2 103	9 054	1 248
Węgry	1 746	7 507	1 088	Szwecja	1 699	7 380	2 034
Niderlandy	1 668	7 183	1 645	Włochy	1 521	6 551	1 329
Włochy	1 607	6 908	1 467	Niderlandy	1 380	5 979	1 433
Słowacja	1 370	5 881	2 877	Węgry	1 057	4 519	1 131
Francja	1 084	4 651	354	Francja	630	2 699	279
Szwecja	882	3 795	725	Dania	547	2 374	309
Rumunia	616	2 643	257	Rumunia	326	1 405	150
Austria	550	2 365	138	Belgia	191	819	301
Dania	549	2 371	311	Tajlandia	149	637	52
Hiszpania	496	2 132	248	Republika Czeska	119	506	103
Belgia	236	1 014	167	Litwa	101	431	55
Finlandia	158	676	199	Irlandia	90	386	98
Irlandia	151	649	207	Hiszpania	60	256	21

dane wstępne

drób żywy - kod CN 0105							
WAŻNIEJSZE KRAJE							
EKSPORT							
I-IV 2019r				I-IV 2020r			
Kraj	Wartość [tys. EUR]	Wartość [tys. PLN]	Wolumen [tony]	Kraj	Wartość [tys. EUR]	Wartość [tys. PLN]	Wolumen [tony]
OGÓLEM	26 806	115 259	11 738	OGÓLEM	19 741	85 056	8 654
Niemcy	13 923	59 826	10 075	Niemcy	9 672	41 547	7 046
Ukraina	5 161	22 188	586	Ukraina	6 532	28 234	783
Chiny	2 668	11 529	7	Białoruś	878	3 779	101
Białoruś	2 117	9 094	218	Słowacja	751	3 251	95
Niderlandy	798	3 432	653	Niderlandy	594	2 577	540
Litwa	392	1 686	74	Rosja	510	2 173	12
Węgry	389	1 675	17	Republika Czeska	292	1 267	24
Rosja	357	1 534	9	Rumunia	278	1 231	36
Słowacja	272	1 168	35	Litwa	209	892	16
Grecja	205	879	43	Egipt	24	103	1
Republika Czeska	180	774	7	Wietnam	1	3	0
Egipt	147	632	4		0	0	0

dane wstępne

drób żywy - kod CN 0105							
WAŻNIEJSZE KRAJE							
IMPORT							
I-IV 2019r				I-IV 2020r			
Kraj	Wartość [tys. EUR]	Wartość [tys. PLN]	Wolumen [tony]	Kraj	Wartość [tys. EUR]	Wartość [tys. PLN]	Wolumen [tony]
OGÓLEM	51 609	221 789	35 179	OGÓLEM	53 050	228 599	33 605
Niderlandy	13 204	56 721	6 452	Niemcy	11 549	49 658	4 023
Niemcy	10 624	45 666	3 927	Niderlandy	7 841	33 960	3 932
Węgry	8 783	37 730	8 336	Węgry	7 297	31 452	7 590
Republika Czeska	6 510	27 986	5 134	Republika Czeska	6 437	27 726	4 126
Słowacja	3 951	16 981	6 638	Słowacja	4 704	20 355	7 976
Dania	2 683	11 547	289	Dania	4 113	17 727	409
Austria	2 420	10 411	182	Austria	3 194	13 750	230
Litwa	1 769	7 596	3 003	Wielka Brytania	2 894	12 399	39
Francja	992	4 263	198	Włochy	1 906	8 203	2 243
Szwecja	219	936	3	Francja	1 317	5 644	241
Łotwa	213	914	765	Litwa	977	4 197	1 006
Finlandia	122	525	5	Łotwa	371	1 604	1 270
Estonia	32	138	58	Szwecja	225	962	3
Belgia	25	109	36	Kanada	155	660	9

dane wstępne

Makroregiony:

Północny :Woj.: pomorskie, warmińsko – mazurskie, podlaskie, kujawsko – pomorskie.

Centralny : Woj.: mazowieckie, łódzkie.

Południowo-Wschodni: Woj.: lubelskie, świętokrzyskie, podkarpackie, małopolskie, śląskie.

Zachodni: Woj.: opolskie, dolnośląskie, wielkopolskie, lubuskie, zachodnio-pomorskie.

Wydawca:

Ministerstwo Rolnictwa i Rozwoju Wsi, Departament Przetwórstwa i Rynków Rolnych
ul. Wspólna 30

00-930 Warszawa

tel. (022) 623-16-06

fax (022) 623-27-06

Internet: [strona ZSRiR](#)

Autor:

Małgorzata Czeżko, tel. (022) 623-16-06; E-mail: [Małgorzata.Czeżko@minrol.gov.pl](mailto:Malgorzata.Czeżko@minrol.gov.pl)

Warunki otrzymywania biuletynu:

Biuletyn udostępniany jest wszystkim zainteresowanym bezpłatnie.