

MINISTERSTWO ROLNICTWA I ROZWOJU WSI

ZINTEGROWANY SYSTEM ROLNICZEJ INFORMACJI RYNKOWEJ - (ZSRIR)

(podstawa prawna: ustawa o rolniczych badaniach rynkowych z dnia 30 marca 2001 r.)

WYDZIAŁ INFORMACJI RYNKOWEJ I STATYSTYKI ROLNEJ

Rynek wołowiny i cielęciny

(informacja tygodniowa¹)

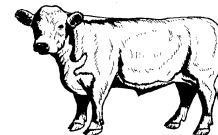

NR 27/2020

Czwartek, 9 lipca 2020 r.

Notowania² w okresie: 29.06 – 05.07.2020r.

1. Ceny zakupu bydła rzeźnego w Polsce

Tablica 1. Zbiorcze zestawienie danych dotyczących zakupionego bydła rzeźnego w ubojniach w kraju

POLSKA										
Kategoria bydła	CENA ZAKUPU*					Średnia masa tuszy cieplej		Liczba sztuk Zmiana tyg. [%]	Struktura skupu	
	wg w.ż.* [zł/kg]	dla mpc** [zł/tonę]	dla mps** [zł/tonę]	Zmiana ceny [%]		[kg]	Zmiana tyg. [%]		[%]	Zmiana tyg. [w pkt.%]
	05.07.2020	05.07.2020	05.07.2020	tyg.	roczna	05.07.2020	[%]		05.07.2020	
	Bydło ogółem	6,01	11 596	11 828	-0,5	4,8	321,0	-0,9	-4,8	100,0
bydło 8-12 m-cy (Z)	6,60	12 251	12 496	11,5	11,1	275,3	15,9	25,0	0,1	0,0
byki 12-24 m-ce (A)	6,44	12 074	12 315	-0,8	7,7	354,1	-0,6	-11,6	36,3	-2,8
byki > 24 m-cy (B)	6,33	11 876	12 114	-0,8	9,7	393,8	0,6	3,9	9,4	0,8
wolce > 12 m-cy (C)	--	*	*	--	--	*	--	--	*	--
krowy (D)	4,91	10 080	10 282	0,5	1,3	279,8	-1,5	-0,3	29,1	1,3
jałówki > 12 m-cy (E)	6,37	12 290	12 536	-0,1	0,5	293,9	-0,2	-2,4	25,0	0,6

* - jest to cena netto (bez VAT) zapłacona dostawcom bydła za dostarczony do rzeźni pełnowartościowy żywiec wołowy na bazie franco zakład. Cena ta zawiera również wszelkie dodatkowe płatności (premie, nagrody itp.) niezależnie od okresu w jakim zostały wypłacone.

** - w.ż. - waga żywa (cenę za wagę żywą wyliczono stosując średnie wskaźniki wydajności rzeźnej uzyskane w Polsce (średnia ważona) w latach 2011-2015: bydło ogółem - 0,518 (było 0,507); byki do 2 lat - 0,539 (było 0,550); byki > 2 lat - 0,535 (było 0,520); wolce - 0,54 (było 0,540); krowy - 0,465 (było 0,478) i jałówki - 0,516 (było 0,530),

mpc - masa poubojowa ciepła, mps - masa poubojowa schłodzona,

*** z uwagi na ustawowy obowiązek nieidentyfikowalności danych, ceny nie podano

Źródło: Zintegrowany System Rolniczej Informacji Rolniczej (ZSRIR – MRiRW)

1 Wersja biuletynu z prezentacją graficzną danych publikowana jest w ostatnim tygodniu każdego miesiąca.

2 Badanie cen zakupu i cen sprzedaży w zakładach mięsnych prowadzone jest na reprezentatywnej próbie. Ceny zakupu rejestrowane są dla klas SEUROP wg Rozporządzenia Parlamentu Europejskiego i Rady (UE) nr 1308/2013 z dnia 17 grudnia 2013 r. ustanawiającego wspólną organizację rynków produktów rolnych oraz uchylającego rozporządzenia Rady (EWG) nr 922/72, (EWG) nr 234/79, (WE) nr 1037/2001 i (WE) nr 1234/2007 (Dz. Urz. UE L 347 z 20.12.2013, z późn. zm.) i wg Rozporządzenia wykonawczego Komisji (UE) 2017/1184 z dnia 20 kwietnia 2017 r. ustanawiającego zasady stosowania rozporządzenia Parlamentu Europejskiego i Rady (UE) nr 1308/2013 w odniesieniu do unijnych skal klasyfikacji tusz wołowych, wieprzowych i baranich oraz raportowania cen rynkowych niektórych kategorii tusz i żywych zwierząt (Dz. Urz. UE L 171 z 04.07.2017) oraz rozporządzenia Ministra Rolnictwa i Rozwoju Wsi z dnia 4 lutego 2009 r. w sprawie szczegółowego sposobu oznaczania klasy jakości handlowej tusz wołowych (Dz.U. Nr 28, poz. 180 z późn. zm.). Ceny zakupu rejestrowane są dla masy poubojowej schłodzonej.

Badanie cen targowiskowych prowadzone jest na targowiskach na których dokonywany jest obrót bydłem a ceny rejestrowane są jako średnie arytmetyczne zrealizowanych transakcji

Wykorzystanie możliwe z dokładnym podaniem źródła

Zintegrowany System
Rolniczej Informacji Rynkowej

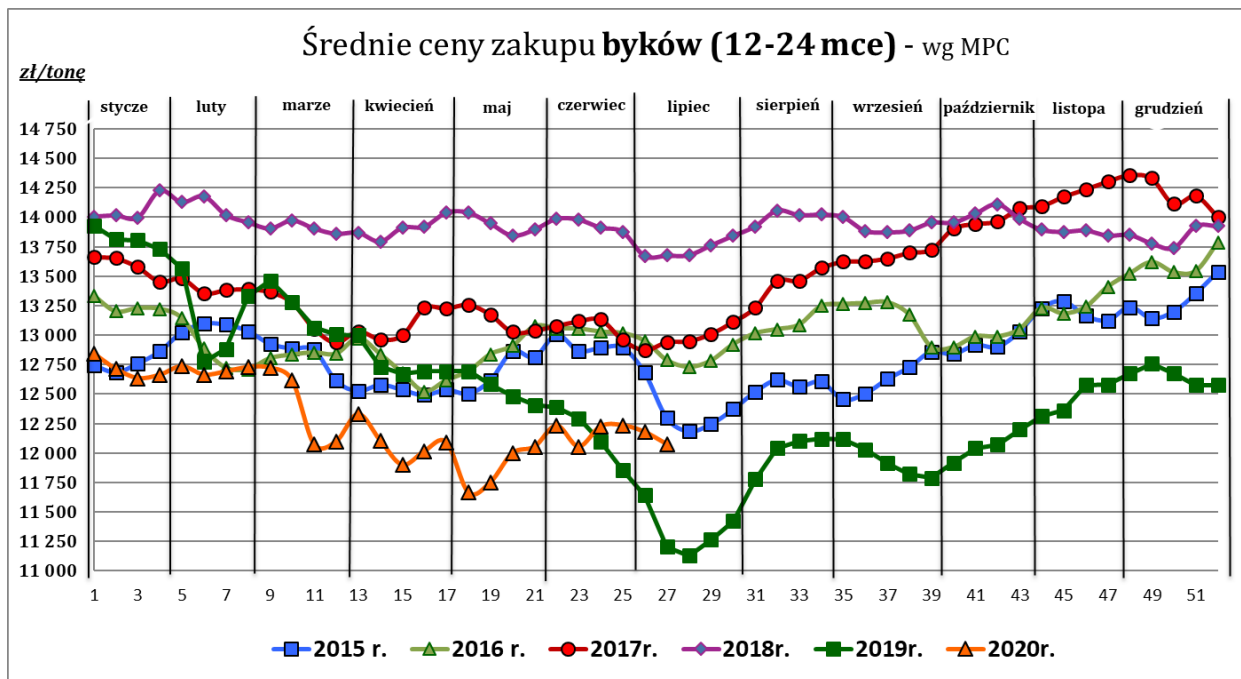
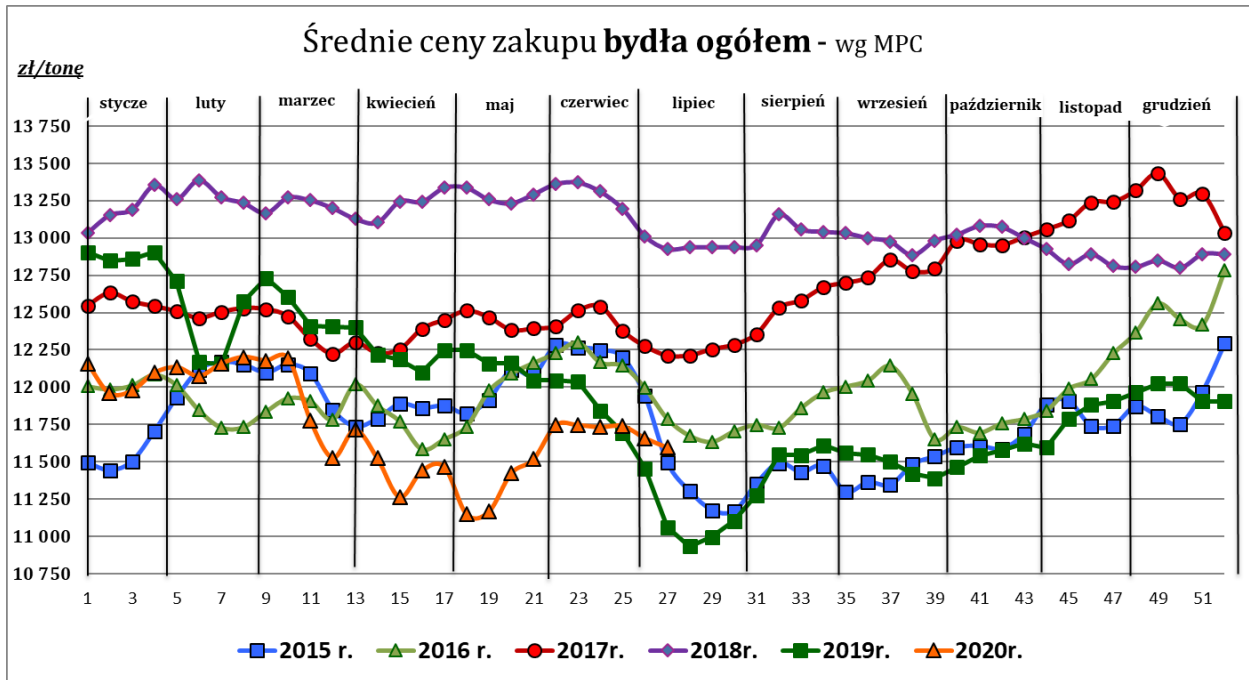

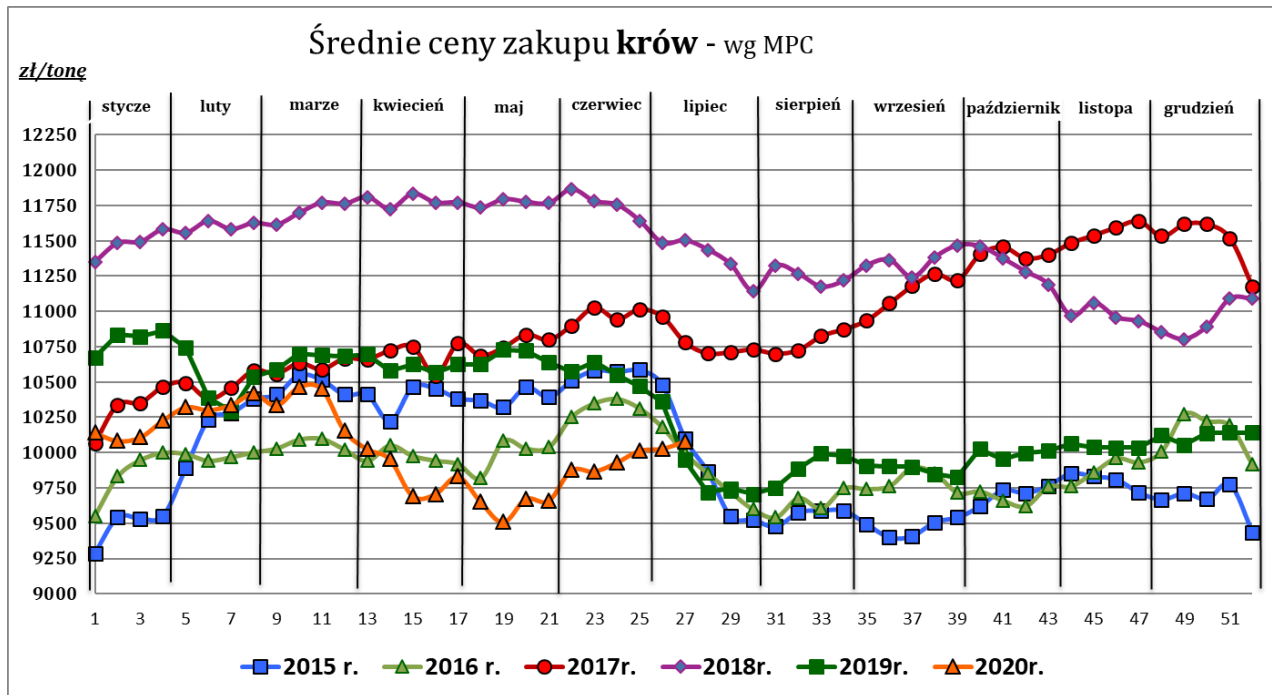
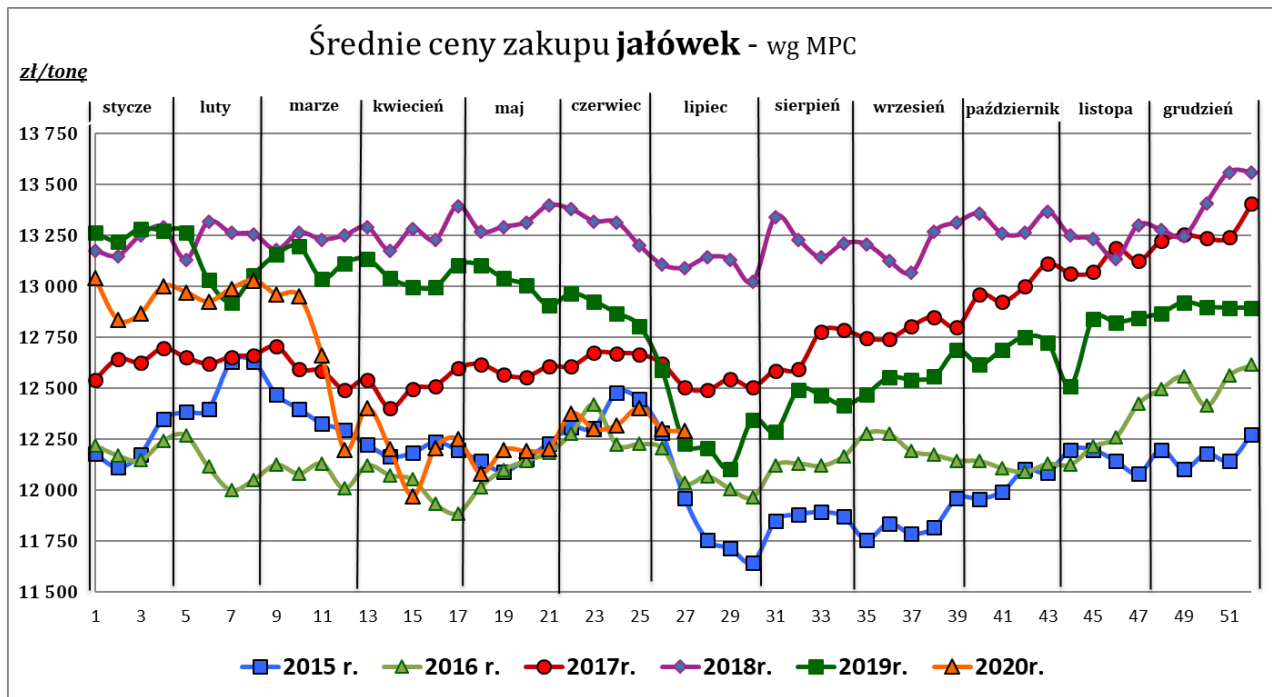

Źródło: Zintegrowany System Rolniczej Informacji Rynkowej (ZSRIR – MRiRW)

Tablica 2. Zbiorcze zestawienie danych dotyczących zakupu bydła rzeźnego wg makroregionów

MAKROREGION										
Kategoria bydła	Cena zakupu				Średnia tuszy	masa cieplej	Zmiana tyg.	Struktura	zakupu	
	wg w.ż. [zł/kg]	dla mpc [zł/tonę]	dla mps [zł/tonę]	Zmiana tyg. [%]	[kg]	Zmiana	poziomu uboju [%]	[%]	Zmiana tyg.	
	05.07.2020	05.07.2020	05.07.2020	[%]	05.07.2020	tyg. [%]	[%]	05.07.2020	[w pkt. %]	
Centralny										
Bydło ogółem	6,10	11 771	12 006	0,2	323,9	-0,3	-0,7	100,0	-	
bydło 8-12 m-cy (Z)	6,56	12 163	12 406	11,4	290,0	26,1	28,6	0,1	0,0	
byki 12-24 m-ce (A)	6,47	12 147	12 390	-0,8	351,4	-1,0	-6,5	37,9	-2,3	
byki > 24 m-cy (B)	6,38	11 970	12 209	-0,8	396,8	1,3	6,7	10,9	0,7	
wolce > 12 m-cy (C)	--	--	--	--	--	--	--	--	--	
krowy (D)	4,96	10 193	10 397	3,3	278,8	-0,5	0,5	24,8	0,3	
jałówki > 12 m-cy (E)	6,43	12 413	12 661	0,4	296,7	1,2	4,4	26,4	1,3	
Południowy										
Bydło ogółem	5,99	11 557	11 788	-1,1	319,1	-1,4	-10,9	100,0	-	
bydło 8-12 m-cy (Z)	6,68	12 401	12 649	12,0	253,3	2,2	20,0	0,1	0,0	
byki 12-24 m-ce (A)	6,41	12 026	12 266	-0,8	357,5	0,3	-17,8	38,1	-3,2	
byki > 24 m-cy (B)	6,27	11 763	11 999	-0,9	385,8	-0,3	1,3	7,9	1,0	
wolce > 12 m-cy (C)	--	*	*	--	*	--	--	--	--	
krowy (D)	4,93	10 114	10 316	-1,0	277,2	-2,7	-4,0	29,7	2,1	
jałówki > 12 m-cy (E)	6,34	12 232	12 477	-0,8	288,4	-1,8	-11,7	24,0	-0,2	
Północny										
Bydło ogółem	5,41	10 435	10 644	-3,0	309,5	-3,3	4,4	100,0	-	
bydło 8-12 m-cy (Z)	--	--	--	--	--	--	--	--	--	
byki 12-24 m-ce (A)	6,03	11 322	11 548	-3,5	356,5	-4,9	-7,5	14,1	-1,8	
byki > 24 m-cy (B)	6,09	11 427	11 656	-1,7	412,0	-1,4	-11,4	5,9	-1,1	
wolce > 12 m-cy (C)	--	--	--	--	--	--	--	--	--	
krowy (D)	4,69	9 632	9 825	-3,3	290,6	-1,2	9,4	59,2	2,7	
jałówki > 12 m-cy (E)	5,98	11 540	11 771	0,2	302,3	-4,3	5,0	20,7	0,1	

*- z uwagi na ustawowy obowiązek nieidentyfikowalności danych, ceny nie podano

** - z uwagi na brak porównywalności w obecnym tygodniu, danych nie podano

Makroregiony skupu bydła oraz sprzedaży wołowiny w cwiértuszach

Nazwa makroregionu	Woje wódtwa wchodzące w skład makroregionu
centralny	kujawsko-pomorskie, mazowieckie, łódzkie, wielkopolskie, lubuskie
południowy	lubelskie, małopolskie, podkarpackie, świętokrzyskie, dolnośląskie, opolskie, śląskie
północny	podlaskie, pomorskie, warmińsko-mazurskie, zachodnio-pomorskie

2. Ceny sprzedaży wołowiny w Polsce

Tablica 3. Średnie ceny sprzedaży netto (bez VAT) i struktura sprzedaży ćwierci wołowych w ubojniach bydła (kraj + UE).

TOWAR	CENA [zł/tona]		Zmiana tygodniowa ceny [%]	Struktura sprzedaży			Wielkość sprzedaży zmiana tyg. [%]
	05.07.2020	28.06.2020		05.07.2020	28.06.2020	Zmiana tygodniowa [%]	
POLSKA							
Ćwierci z buhajków do 2 lat - OGÓLEM	12 514	12 605	-0,7	100,00	100,00	--	-27,4
ćwierci przednie	11 660	10 793	8,0	7,74	13,45	-42,4	-58,2
ćwierci tylne	14 633	15 251	-4,1	7,13	11,13	-35,9	-53,4
ćwierci kompensowane	12 414	12 538	-1,0	85,13	75,43	12,9	-18,0
Ćwierci z krów rzeźnych - OGÓLEM	10 958	10 723	2,2	100,00	100,00	--	6,3
ćwierci przednie	*	*	--	2,60	2,46	5,4	--
ćwierci tylne	15 781	15 582	1,3	11,05	8,00	38,2	46,9
ćwierci kompensowane	10 400	10 344	0,5	86,35	89,54	-3,6	2,6
CENTRALNY							
Ćwierci z buhajków do 2 lat - OGÓLEM	12 214	12 462	-2,0	100,00	100,00	--	-13,6
ćwierci przednie	10 525	10 947	-3,9	3,30	5,05	-34,7	-43,5
ćwierci tylne	*	14 838	--	2,59	2,87	-9,5	--
ćwierci kompensowane	12 223	12 471	-2,0	94,11	92,08	2,2	-11,7
Ćwierci z krów rzeźnych - OGÓLEM	10 411	10 180	2,3	100,00	100,00	--	12,1
ćwierci przednie	*	--	--	0,31	--	--	--
ćwierci tylne	--	--	--	--	--	--	--
ćwierci kompensowane	10 417	10 180	2,3	99,69	100,00	-0,3	11,8
POŁUDNIOWY							
Ćwierci z buhajków do 2 lat - OGÓLEM	12 742	12 724,4	0,1	100,00	100,00	--	-34,3
ćwierci przednie	11 993	10 725	11,8	15,30	22,43	-31,8	-55,2
ćwierci tylne	*	15 402	--	11,78	19,35	-39,1	--
ćwierci kompensowane	12 582	12 605	-0,2	72,92	58,22	25,2	-17,7
Ćwierci z krów rzeźnych - OGÓLEM	11 953	11 412	4,7	100,00	100,00	--	4,3
ćwierci przednie	--	*	--	--	1,17	--	--
ćwierci tylne	*	15 687	--	26,04	14,43	80,5	--
ćwierci kompensowane	10 541	10 741	-1,9	73,96	84,40	-12,4	-8,6
PÓLNOCNY							
Ćwierci z buhajków do 2 lat - OGÓLEM	13 083	12 672	3,2	100,00	100,00	--	-46,6
ćwierci przednie	*	*	--	2,00	11,97	-83,3	--
ćwierci tylne	*	*	--	11,76	11,36	3,5	--
ćwierci kompensowane	12 863	12 619	1,9	86,25	76,66	12,5	-39,9
Ćwierci z krów rzeźnych - OGÓLEM	10 749	10 940	-1,8	100,00	100,00	--	-5,1
ćwierci przednie	*	*	--	14,41	10,98	31,2	--
ćwierci tylne	*	*	--	16,43	17,53	-6,3	--
ćwierci kompensowane	*	*	--	69,16	71,49	-3,2	--

* - z uwagi na ustawowy obowiązek nieidentyfikowalności danych, ceny nie podano.

Makroregiony skupu bydła oraz sprzedaży wołowiny w ćwierćtuszach

Nazwa makroregionu	Województwa wchodzące w skład makroregionu
centralny	kujawsko-pomorskie, mazowieckie, łódzkie, wielkopolskie, lubuskie
południowy	lubelskie, małopolskie, podkarpackie, świętokrzyskie, dolnośląskie, opolskie, śląskie
północny	podlaskie, pomorskie, warmińsko-mazurskie, zachodnio-pomorskie

Wykorzystanie możliwe z dokładnym podaniem źródła

Z i n t e g r o w a n y S y s t e m
R o l n i c z e j I n f o r m a c j i R y n k o w e j

Tablica 4. Średnie ceny sprzedaży netto (bez VAT) elementów mięsa wołowego (kraj+ UE) w okresie: 22– 28.06.2020 r.

Makroregion	Cena sprzedaży [zł/tonę]		Tygodniowa zmiana ceny [%]	
	rostbef z/k	udziec b/k	rostbef z/k	udziec b/k
Ogółem kraj	26 516	22 817	-2,8	4,0
Południowo-zachodni	*	*	--	--
Wielkopolski	27 327	24 132	-4,0	5,8
Północno-zachodni	*	*	--	--
Północno-wschodni	--	*	--	--
Mazowiecko-łódzki	*	20 222	--	4,9
Kujawski	--	--	--	--
Wschodni-dolny	*	21 948	--	0,9
Południowo-środkowy	*	19 492	--	-2,4

* - z uwagi na ustawowy wymóg nieidentyfikowalności danych, ceny nie podano

3. Ceny bydła żywego³ w Polsce

3.1 Ceny cieląt i młodego bydła opasowego w handlu hurtowym

Tablica 5. Średnie ceny zakupu cieląt płci męskiej oraz młodego bydła opasowego

Kategoria bydła	Jednostka	Cena zakupu			Zmiana ceny	
		05.07.2020	28.06.2020	07.07.2019	tyg. [%]	roczna [%]
Byczki od 8 dni do 4 tygodni - typ mleczny	zł/szt	608,71	563,91	600,96	7,9	1,3
Byczki od 8 dni do 4 tygodni - typ mięsny	zł/szt	878,50	722,57	831,79	21,6	5,6
Młode bydło opasowe 6-12 m-cy	zł/kg w.ż.	--	--	--	--	--

* - z uwagi na ustawowy wymóg nieidentyfikowalności danych, ceny nie podano;

* - prezentowane ceny są cenami netto (bez VAT)

³ - W handlu hurtowym bydlęciem żywym badane ceny byczków od 8 dni do 4 tygodni dotyczą cieląt przeznaczonych do dalszego chowu pochodzących od bydła ras mlecznych w przypadku typu mlecznego oraz od bydła ras mięsnych, ogólnoużytkowych i krzyżówek z rasami mięsnymi w przypadku typu mięsnego

- W handlu targowiskowym monitorowane są występujące na tym rynku kategorie bydła

3.2 Ceny bydła na targowiskach

Tablica 6. Średnie krajowe ceny bydła uzyskane w transakcjach targowiskowych

Kategoria informacji	Tydzień		Zmiana
	03.07.2020	26.06.2020	tygodniowa [%]
<u>cielęta 60-100 kg</u>			
cena min. w zł/kg	11,75	--	--
cena max. w zł/kg	11,75	--	--
<i>cena średnia w zł/kg</i>	11,75	--	--
szacunkowa podaż w szt	50	--	--
szacunkowa sprzedaż w szt	40	--	--
wsk. warunków atmosferycznych *	3,0	--	--
<u>młode bydło opasowe</u>			
cena min. w zł/kg	6,9	--	--
cena max. w zł/kg	6,9	--	--
<i>cena średnia w zł/kg</i>	6,91	--	--
szacunkowa podaż w szt	85	--	--
szacunkowa sprzedaż w szt	68	--	--
wsk. warunków atmosferycznych *	3,0	--	--
<u>krowy wybrakowane</u>			
cena min. w zł/kg	4,3	--	--
cena max. w zł/kg	4,3	--	--
<i>cena średnia w zł/kg</i>	4,25	--	--
szacunkowa podaż w szt	50	--	--
szacunkowa sprzedaż w szt	40	--	--
wsk. warunków atmosferycznych *	3,0	--	--

** - wsk. war. atmosferycznych zawiera się między liczbą 1 a 3 i jest średnią arytmetyczną z zanotowanych na targowiskach w dniu badań, jednego z trzech stopni pogody: 1-zła, 2-przeziębna i 3-dobra.

* - z uwagi na ustawowy wymóg nieidentyfikowalności danych, ceny nie podano

Metodyka badań targowiskowych

Notowania cen bydła na targowiskach realizowane są w 13 województwach w kraju (oprócz⁴: lubuskiego, opolskiego i zachodnio-pomorskiego) na maksymalnie 90 reprezentatywnych targowiskach.

Pod pojęciem targowisko rozumiany jest zorganizowany rynek lokalny, którego dominującymi uczestnikami są okoliczni producenci rolni.

Prezentowane ceny są cenami średnimi arytmetycznymi obliczanymi z odnotowanej liczby zawartych transakcji, tylko dla bydła w określonym wieku i przedziale wagowym:

1. cielęta do chowu lub na rzeź o wadze 60 – 100 kg, zarówno buhajki jak i jałówki,
2. młode bydło opasowe od 6 do 12 miesięcy,
3. krowy wybrakowane po selekcji i starsze powyżej 6 lat

Zestawienie cen dotyczy ostatniego tygodnia, natomiast na poszczególnych targowiskach badania cen dokonywane są raz w tygodniu, raz na dwa tygodnie lub raz w miesiącu (w zwyczajowo przyjęty dzień targowy lub w jeden z kilku dni targowych).

Obroty na tych rynkach mają charakter lokalny.

Notowań cen dokonują pracownicy Ośrodków Doradztwa Rolniczego

Uwaga:

Analiza handlu zagranicznego za okres I-IV 2020r. (dane wstępne) oraz uboje bydła w okresie: styczeń - kwiecień 2020 r. są zamieszczone w wersji EXCEL biuletynu.

Biuletyn „*Rynek wołowiny i cielęciny*” ukazuje się w każdy czwartek.

Informacje zamieszczane w tym biuletynie przekazywane są przez współpracujące z nami podmioty na podstawie Ustawy o badaniach rynkowych z dn. 30 marca 2001r.

Wydawca:

Ministerstwo Rolnictwa i Rozwoju Wsi,
Departament Promocji i Jakości Żywności
ul. Wspólna 30, 00-930 Warszawa,
tel. (022) 623-16-33, fax (022) 623-27-06

Internet: <http://www.minrol.gov.pl>, E-mail: biuletyn@minrol.gov.pl

Autor: Anna Pankiewicz tel. (022) 623-16-33 E-mail: Anna.Pankiewicz@minrol.gov.pl

⁴ w w/w województwach bydło w handlu targowiskowym nie występuje bądź ma charakter incydentalny