

ZINTEGROWANY SYSTEM ROLNICZEJ INFORMACJI RYNKOWEJ-(ZSRIR)

(podstawa prawna: ustawa o rolniczych badaniach rynkowych z dnia 30 marca 2001 r.)

WYDZIAŁ INFORMACJI RYNKOWEJ I STATYSTYKI ROLNEJ

RYNEK MIĘSA DROBIOWEGO



Nr 4/2020
30 stycznia 2020 r.

NOTOWANIA Z OKRESU:20-26.01.20r.

Z uwagi na zbyt małą ilość podmiotów przesyłających dane nie prezentujemy cen towarów we wszystkich regionach. Badanie cen skupu i sprzedaży prowadzone jest na reprezentatywnej próbie, natomiast cen giełdowych na wybranych giełdach towarowych. Średnie ceny netto liczone są jako średnia ważona. Średnie ceny skupu netto (bez VAT) w zakładach drobiarskich

Ceny skupu drobiu rzeźnego za okres: 2020-01-20 - 2020-01-26

| TOWAR | POLSKA | | MAKROREGIONY* | | | | | | | |
|--------------------------------------|----------------|-----------------|----------------|-----------------|----------------|-----------------|----------------|-----------------|----------------|-----------------|
| | | | PÓŁNOCNY | | CENTRALNY | | POŁUD-WSCHOD | | ZACHODNI | |
| | cena w zł/tonę | Zmiana ceny [%] | cena w zł/tonę | Zmiana ceny [%] | cena w zł/tonę | Zmiana ceny [%] | cena w zł/tonę | Zmiana ceny [%] | cena w zł/tonę | Zmiana ceny [%] |
| kurczęta typu brojler | 3 267 | 0,1 | 3 358 | 1,3 | 3 249 | -0,3 | 3 409 | 4,0 | 3 237 | -0,4 |
| indory | 5 705 | -0,7 | 5 609 | -0,7 | | | | | 6 005 | 0,0 |
| indyczki | 5 524 | -0,9 | 5 330 | -2,0 | 5 600 | -0,9 | 5 600 | -2,6 | 5 613 | -0,2 |
| kaczki typu brojler | 4 387 | 0,2 | | | | | | | | |
| gęsi tuczone | | | | | | | | | | |
| kury mięsne ze stad reprodukcyjnych, | 2 091 | -0,3 | | | | | | | | |

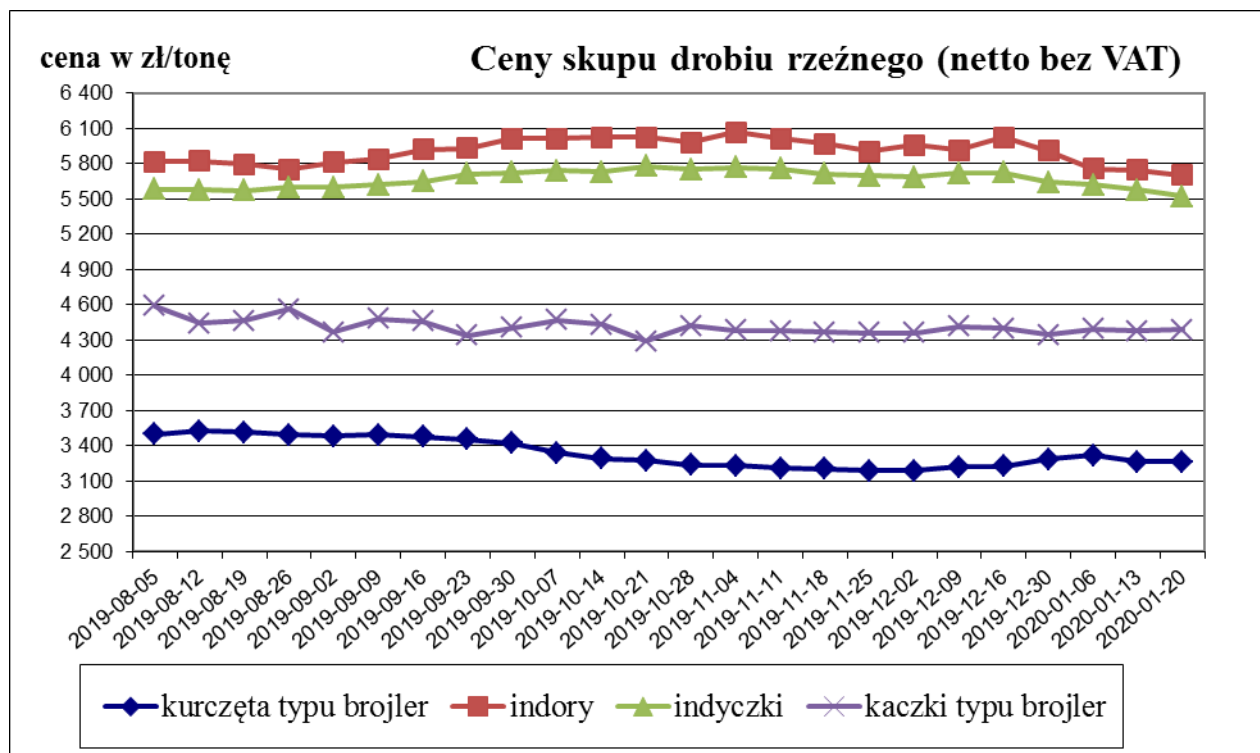

Porównanie aktualnych cen skupu i sprzedaży drobiu (20-26.01.2020r) z cenami w analogicznym okresie roku 2019 i ubiegłym tygodniem.

| Towar | CENA [zł/kg] | | | | | OBROTY | |
|---------------------------------|--------------|------------|------------|-------------------|---------------|-------------------|---------------|
| | 26.01.2020 | 19.01.2020 | 27.01.2019 | Zmiana tygodniowa | Zmiana roczna | Zmiana tygodniowa | Zmiana roczna |
| Kurczęta typu brojler | 3,27 | 3,27 | 3,15 | 0,1% | 3,6% | ↑ | ↑ |
| Indory | 5,71 | 5,75 | 5,69 | -0,7% | 0,3% | ↓ | ↓ |
| Indyczki | 5,52 | 5,58 | 5,43 | -0,9% | 1,7% | ↔ | ↓ |
| Kaczki typu brojler | 4,39 | 4,38 | 4,62 | 0,2% | -5,1% | ↑ | ↑ |
| Tuszki kurcząt patroszonych 65% | 5,44 | 5,03 | 4,62 | 8,2% | 17,7% | ↑ | ↓ |
| Ćwiartki z kurczaka | 3,90 | 3,88 | 3,28 | 0,4% | 18,8% | ↑ | ↓ |
| Filety z piersi kurczaka | 12,38 | 12,51 | 13,35 | -1,0% | -7,2% | ↑ | ↔ |
| Filety z piersi indyka | 19,14 | 19,16 | 16,97 | -0,1% | 12,8% | ↓ | ↑ |
| Skrzydła z indyka | 5,50 | 5,60 | 5,22 | -1,7% | 5,4% | ↔ | ↑ |
| Udźce z indyka | 10,42 | 10,33 | 9,30 | 0,9% | 12,0% | ↑ | ↑ |
| Podudzia z indyka | 5,51 | 5,43 | 5,22 | 1,5% | 5,5% | ↓ | ↑ |

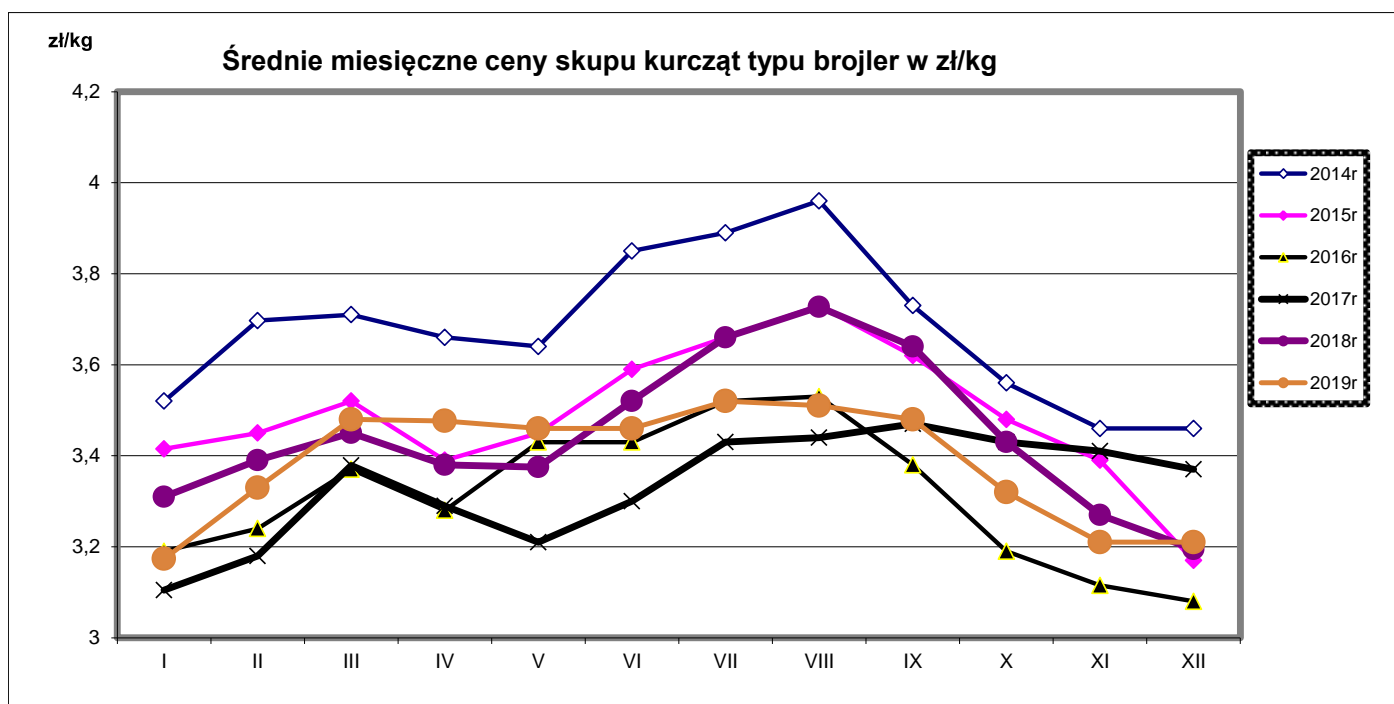

Średnie miesięczne ceny skupu indyków w zł/kg

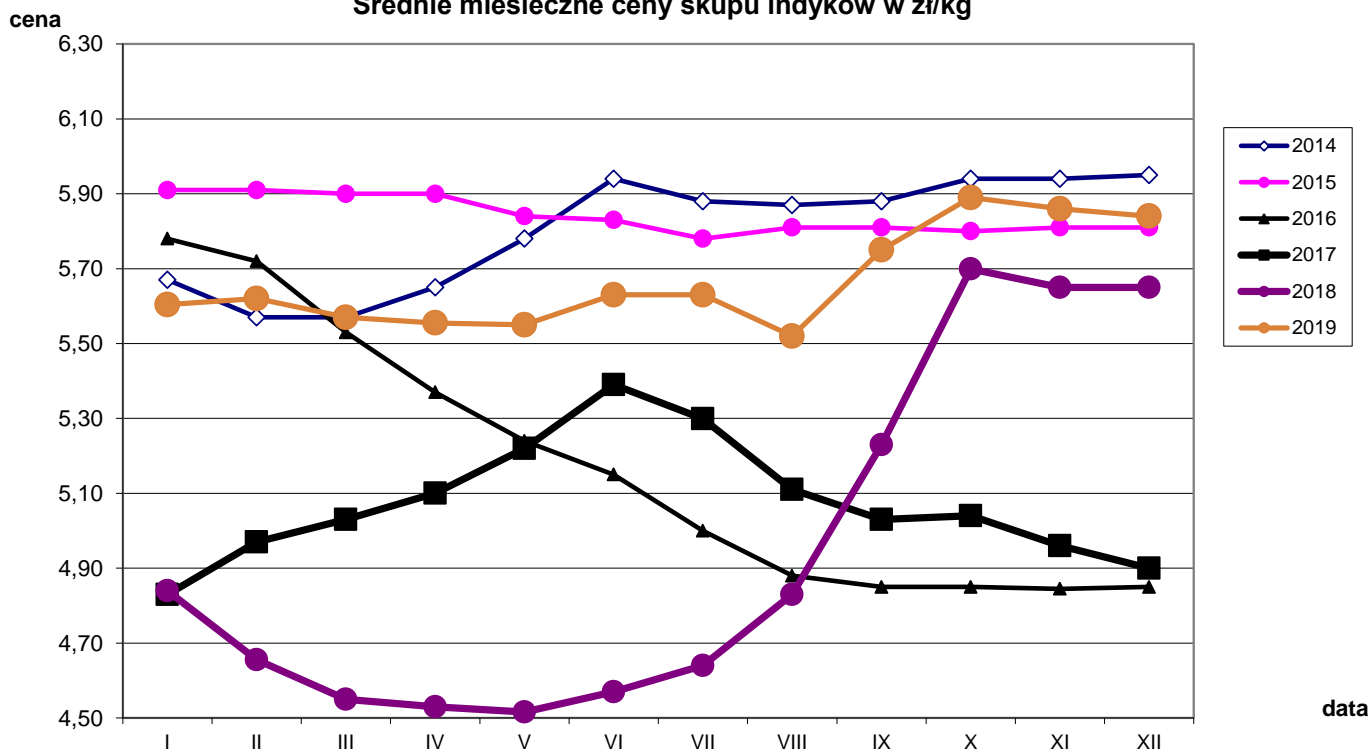

Średnie ceny sprzedaży tuszki z kurczaka 65% w zł/kg

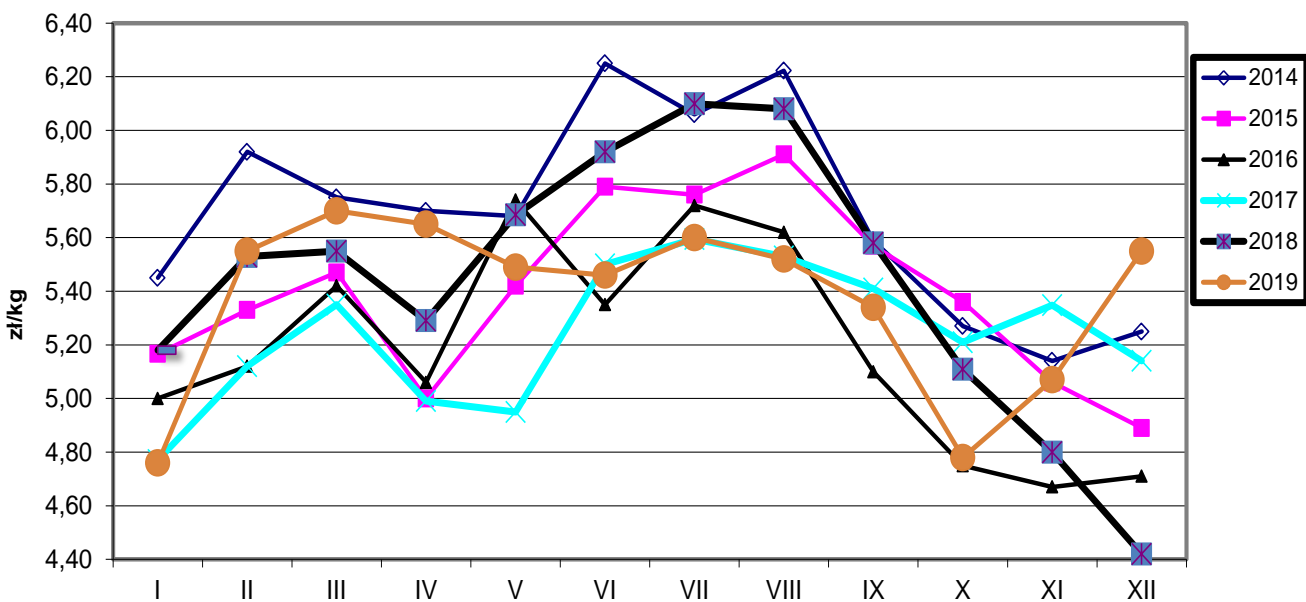

Ceny sprzedaży filetów z piersi kurczaka w zł/kg

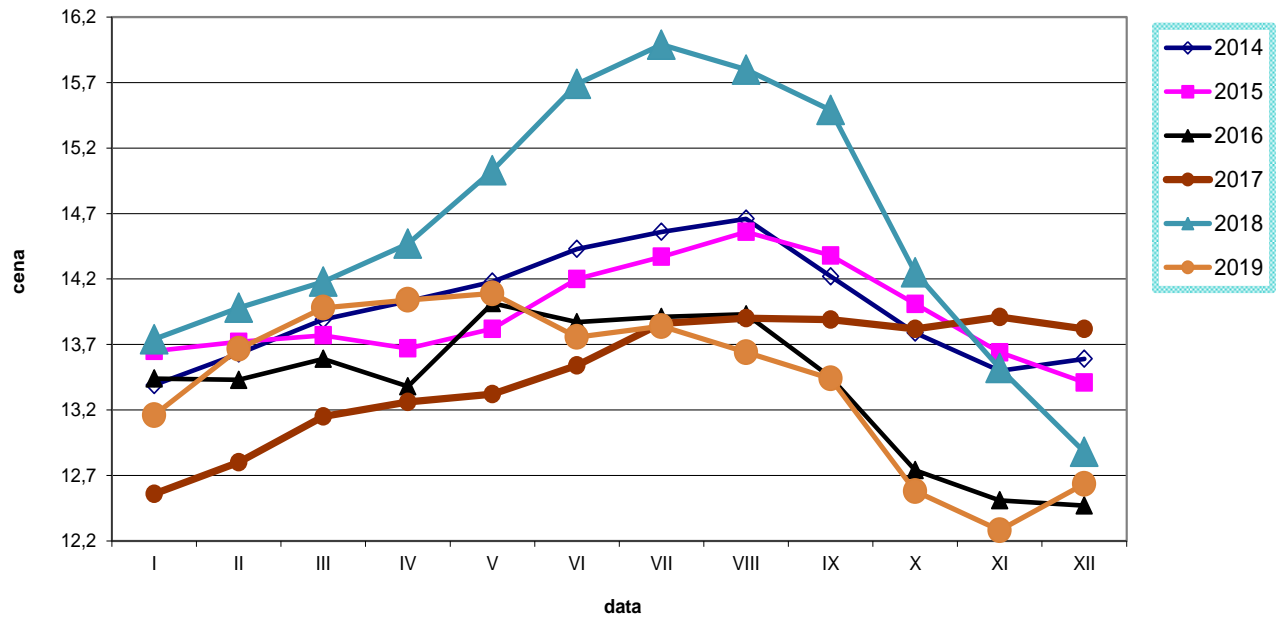

Ceny sprzedaży tuszki z indyka w zł/kg

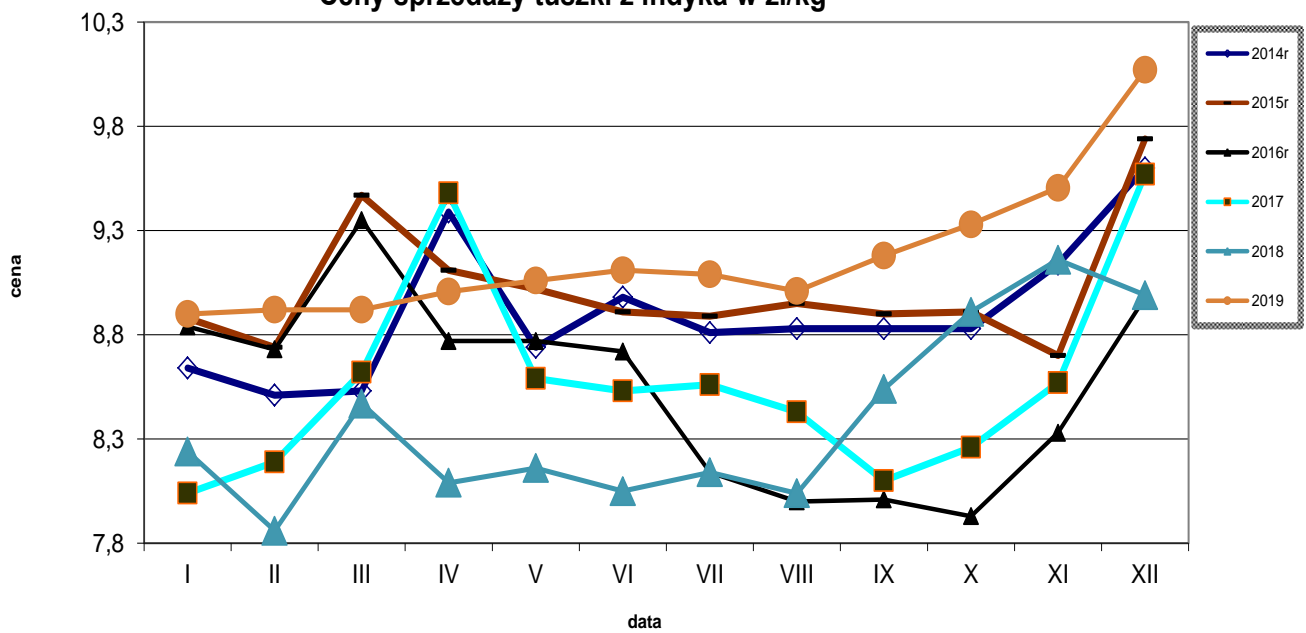

Ceny sprzedaży filetów z piersi indyka w zł/kg

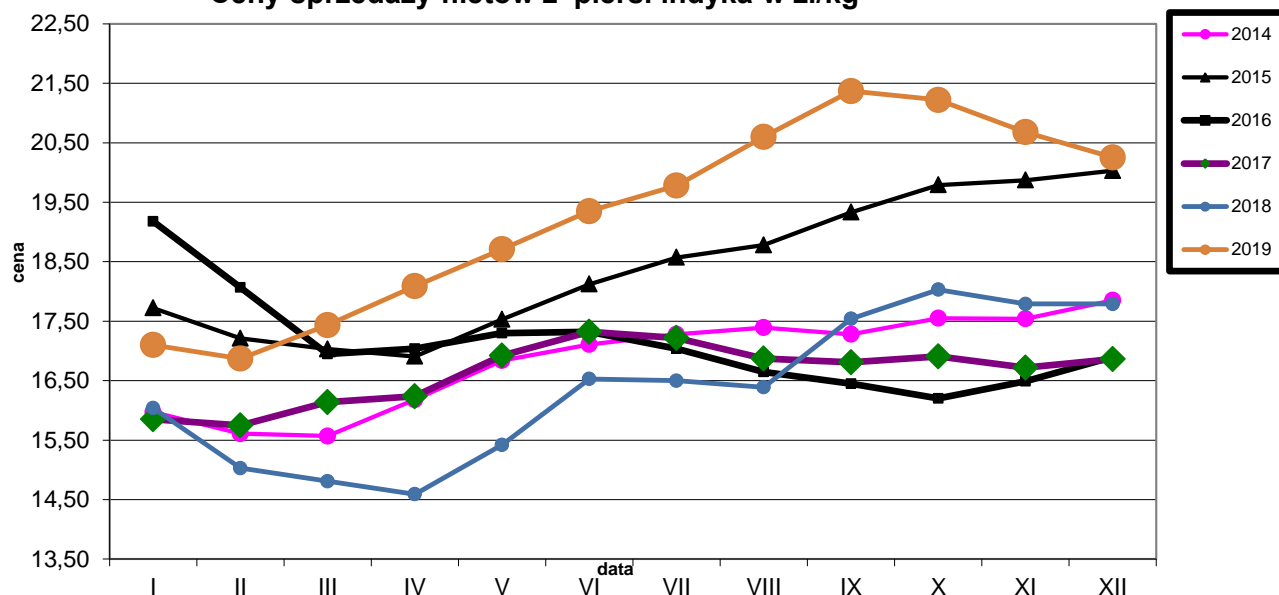

Średnie miesięczne ceny skupu kurcząt i indyków (typ brojler, w zł/kg)

| Miesiące/ Regiony | KURCZĘTA | | | | |
|----------------------|----------|----------|-----------|----------|----------|
| | POLSKA | Północny | Centralny | Poł-wsch | Zachodni |
| I 2019 | 3,17 | 3,18 | 3,15 | 3,16 | 3,23 |
| II 2019 | 3,33 | 3,35 | 3,32 | 3,52 | 3,31 |
| III 2019 | 3,48 | 3,49 | 3,47 | 3,64 | 3,46 |
| IV 2019 | 3,48 | 3,54 | 3,46 | 3,59 | 3,45 |
| V 2019 | 3,46 | 3,49 | 3,44 | 3,54 | 3,46 |
| VI 2019 | 3,46 | 3,51 | 3,44 | 3,54 | 3,45 |
| VII 2019 | 3,52 | 3,60 | 3,49 | 3,69 | 3,50 |
| VIII 2019 | 3,51 | 3,56 | 3,48 | 3,65 | 3,52 |
| IX 2019 | 3,48 | 3,51 | 3,46 | 3,55 | 3,49 |
| X 2019 | 3,32 | 3,37 | 3,30 | 3,25 | 3,35 |
| XI 2019 | 3,21 | 3,30 | 3,17 | 3,24 | 3,26 |
| XII 2019 | 3,21 | 3,31 | 3,17 | 3,35 | 3,23 |
| | INDYKI | | | | |
| | POLSKA | Północny | Centralny | Poł-wsch | Zachodni |
| I 2019 | 5,60 | 5,60 | 5,52 | 5,66 | 5,68 |
| II 2019 | 5,62 | 5,58 | 5,61 | 5,64 | 5,71 |
| III 2019 | 5,57 | 5,51 | 5,55 | 5,72 | 5,69 |
| IV 2019 | 5,56 | 5,52 | 5,61 | 5,41 | 6,17 |
| V 2019 | 5,55 | 5,52 | 5,50 | 5,59 | 5,64 |
| VI 2019 | 5,63 | 5,61 | 5,55 | 5,65 | 5,71 |
| VII 2019 | 5,63 | 5,66 | 5,55 | 5,59 | 5,66 |
| VIII 2019 | 5,68 | 5,71 | 5,61 | 5,60 | 5,69 |
| IX 2019 | 5,75 | 5,76 | 5,65 | 5,64 | 5,81 |
| X 2019 | 5,89 | 5,90 | 5,77 | 5,94 | 5,96 |
| XI 2019 | 5,86 | 5,85 | 5,81 | 6,05 | 5,93 |
| XII 2019 | 5,84 | 5,80 | 5,78 | 6,26 | 5,95 |

Średnie ceny sprzedaży netto (bez VAT) w zakładach drobiarskich (na rynek UE- w tym kraj)

Ceny sprzedaży mięsa drobiowego za okres: **2020-01-20 - 2020-01-26**

| TOWAR | POLSKA | | MAKROREGIONY* | | | | | | | |
|---|----------------|-----------------|----------------|-----------------|----------------|-----------------|----------------|-----------------|----------------|-----------------|
| | cena w zł/tonę | Zmiana ceny [%] | PÓŁNOCNY | | CENTRALNY | | POŁUD-WSCHOD | | ZACHODNI | |
| | | | cena w zł/tonę | Zmiana ceny [%] | cena w zł/tonę | Zmiana ceny [%] | cena w zł/tonę | Zmiana ceny [%] | cena w zł/tonę | Zmiana ceny [%] |
| tuszki kurcząt patroszonych 65% bez szyj | 6 311 | 8,1 | 6 293 | 2,9 | 6 230 | 12,1 | | | 6 590 | 3,0 |
| tuszki kurcząt patroszonych 65% z szyjami | 5 423 | 8,8 | 5 254 | -4,2 | 5 418 | 10,2 | 5 262 | 11,5 | 5 714 | 5,6 |
| tuszki indyków patroszonych 73% | 9 084 | -0,6 | 11 649 | 0,7 | | | | | 9 895 | -1,7 |
| ćwiartki z kurczaka | 3 896 | 0,3 | 3 943 | 0,1 | 3 947 | 3,2 | 3 798 | -2,2 | 3 842 | -2,3 |
| skrzydła z kurczaka | 5 550 | -1,1 | 6 540 | 1,8 | 5 321 | -5,9 | 4 602 | 14,2 | 5 690 | -1,7 |
| filety z piersi kurczaka | 12 385 | -1,0 | 11 934 | -0,5 | 12 167 | -1,7 | 12 324 | 0,9 | 13 127 | -0,6 |
| nogi z kurczaka | 6 004 | 4,4 | 5 254 | 3,2 | 6 615 | 5,6 | | | 5 517 | 0,8 |
| podudzia z kurczaka | 5 481 | 6,2 | 5 277 | 4,9 | 5 550 | 8,7 | 6 508 | 0,9 | 5 357 | -0,1 |
| uda z kurczaka | 5 769 | 0,1 | 5 498 | -2,3 | 5 855 | 1,2 | 6 103 | 1,3 | 5 511 | -3,3 |
| filety z piersi indyka | 19 140 | -0,1 | 18 549 | -0,7 | | | | | 19 461 | -1,4 |
| skrzydła z indyka | 5 500 | -1,7 | 5 350 | -1,1 | | | | | 5 631 | -0,2 |
| udźce z indyka | 10 419 | 0,8 | 10 167 | -0,3 | 10 431 | -0,5 | | | 11 301 | 3,9 |
| podudzia z indyka | 5 506 | 1,5 | 5 582 | 2,3 | 5 353 | -2,0 | | | 6 211 | 3,7 |
| wątroby z kurczaka | 2 549 | -1,7 | 2 979 | 5,2 | 2 379 | -4,3 | 5 571 | -0,6 | 2 440 | 1,9 |
| wątroby z indyka | 4 578 | 2,1 | 4 470 | 2,3 | | | | | 4 514 | 3,0 |

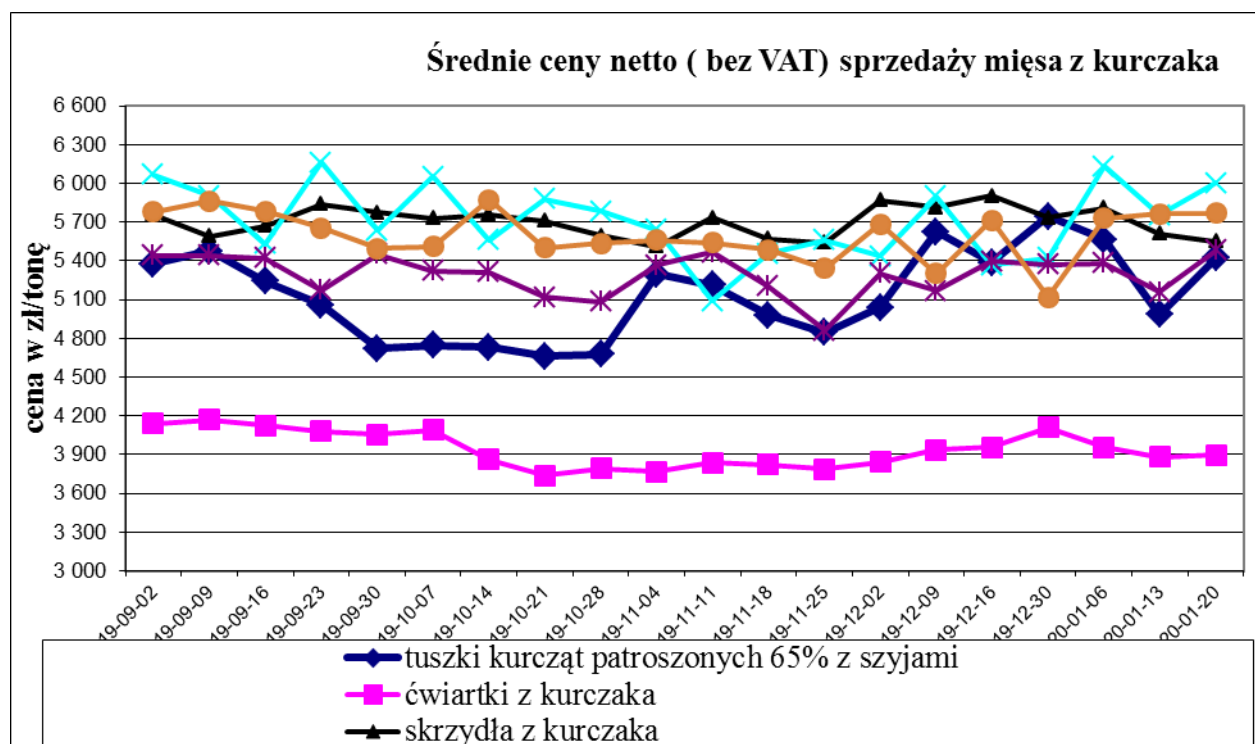

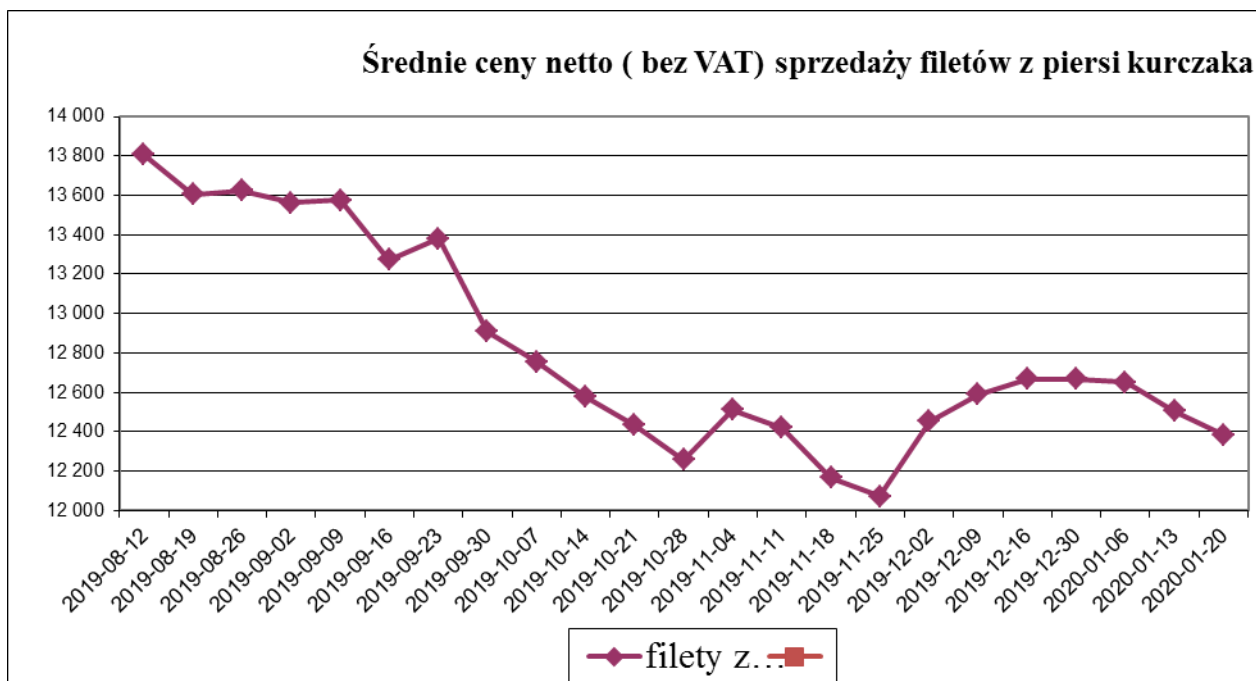

Ceny sprzedaży netto (bez VAT) mięsa drobiowego LUZEM za okres: 2020-01-20 - 2020-01-26

| TOWAR | , | | MAKROREGIONY* | | | | | | | |
|---|----------------|-----------------|----------------|-----------------|----------------|-----------------|----------------|-----------------|----------------|-----------------|
| | | | PÓLNOCNY | | CENTRALNY | | POŁUD-WSCHOD | | ZACHODNI | |
| | cena w zł/tonę | Zmiana ceny [%] | cena w zł/tonę | Zmiana ceny [%] | cena w zł/tonę | Zmiana ceny [%] | cena w zł/tonę | Zmiana ceny [%] | cena w zł/tonę | Zmiana ceny [%] |
| tuszki kurcząt patroszonych 65% bez szyj | 6323 | 9,5 | 6293 | 2,9 | 6222 | 15,0 | | | 6590 | 3,0 |
| tuszki kurcząt patroszonych 65% z szyjami | 5287 | 10,5 | 5300 | 0,0 | 5297 | 11,5 | 5297 | 13,1 | 5148 | 3,0 |
| tuszki indyków patroszonych 73% | 9084 | -0,6 | 11649 | 0,7 | | | | | 9895 | -1,7 |
| ćwiartki z kurczaka | 3817 | 1,1 | 3882 | -1,2 | 3809 | 5,2 | 3793 | -2,2 | 3814 | -2,1 |
| skrzydła z kurczaka | 5448 | -1,3 | 6581 | 1,8 | 5028 | -7,8 | 4633 | 14,6 | 5676 | -2,1 |
| filety z piersi kurczaka | 11952 | -1,4 | 11678 | -1,1 | 11423 | -1,1 | 12318 | 0,9 | 13032 | -1,9 |
| nogi z kurczaka | 6030 | 4,9 | 5254 | 3,2 | 6595 | 5,9 | | | 5474 | 1,0 |
| podudzia z kurczaka | 4843 | 6,0 | 5112 | 1,6 | 4757 | 6,8 | 6569 | -0,3 | 4825 | 2,4 |
| uda z kurczaka | 5192 | 0,3 | 5397 | -2,1 | 5201 | 0,4 | 6029 | -1,5 | 5007 | -0,5 |
| filety z piersi indyka | 19183 | 0,3 | 18522 | -0,3 | | | | | 19419 | -1,7 |
| skrzydła z indyka | 5478 | -1,7 | 5324 | -0,9 | | | | | 5607 | -0,5 |
| udźce z indyka | 10324 | 1,0 | 9970 | 0,1 | | | | | 11364 | 3,5 |
| podudzia z indyka | 5468 | 1,3 | 5508 | 1,9 | | | | | 6222 | 3,9 |
| wątroby z kurczaka | 2374 | 1,4 | 2808 | 3,3 | 2236 | -0,4 | 6091 | -1,9 | 2177 | 7,5 |
| wątroby z indyka | 4495 | 2,3 | 4271 | 1,6 | | | | | 4437 | 9,0 |

Ceny sprzedaży netto (bez VAT) mięsa drobiowego KONFEKCJONOWANEGO za okres:2020-01-20 - 2020-01-26

| TOWAR | POLSKA | | MAKROREGIONY* | | | | | | | |
|---|----------------|-----------------|----------------|-----------------|----------------|-----------------|----------------|-----------------|----------------|-----------------|
| | | | PÓŁNOCNY | | CENTRALNY | | POŁUD-WSCHOD | | ZACHODNI | |
| | cena w zł/tonę | Zmiana ceny [%] | cena w zł/tonę | Zmiana ceny [%] | cena w zł/tonę | Zmiana ceny [%] | cena w zł/tonę | Zmiana ceny [%] | cena w zł/tonę | Zmiana ceny [%] |
| tuszki kurcząt patroszonych 65% bez szyj | | | | | | | | | | |
| tuszki kurcząt patroszonych 65% z szyjami | 6 273 | -0,6 | | | 7 244 | 1,0 | | | 6 656 | 1,6 |
| tuszki indyków patroszonych 73% | | | | | | | | | | |
| ćwiartki z kurczaka | 5 023 | -5,1 | | | 5 788 | -3,1 | | | 4 290 | -3,7 |
| skrzydła z kurczaka | 6 114 | 0,8 | 5 473 | 0,2 | 6 356 | 0,4 | | | 5 789 | 1,0 |
| filety z piersi kurczaka | 13 418 | 1,3 | 12 553 | 2,1 | 13 619 | -0,1 | | | 13 400 | 3,1 |
| nogi z kurczaka | 5 780 | -0,5 | | | 7 576 | -1,2 | | | 5 595 | 0,0 |
| podudzia z kurczaka | 6 278 | -3,2 | | | 6 528 | -3,3 | | | 5 743 | -4,4 |
| uda z kurczaka | 6 188 | -0,9 | | | 6 225 | -0,6 | | | 6 098 | -3,9 |
| filety z piersi indyka | 19 011 | -1,3 | | | | | | | | |
| skrzydła z indyka | 5 912 | 0,0 | | | | | | | | |
| udźce z indyka | 12 005 | -2,3 | | | | | | | | |
| podudzia z indyka | 7 944 | -7,0 | | | | | | | | |
| wątroby z kurczaka | 4 074 | -5,5 | | | 4 663 | -2,0 | 3 988 | 1,4 | 3 698 | -8,4 |
| wątroby z indyka | 4 803 | -0,7 | | | | | | | | |

| Średnie miesięczne ceny sprzedaży kurczaków i indyków (w zł/kg) | | | | | |
|---|--------|----------|-----------|----------|----------|
| KURCZAKI | | | | | |
| Miesiące/ Regiony | POLSKA | Północny | Centralny | Poł-wsch | Zachodni |
| I 2019 | 4,76 | 4,94 | 4,67 | 4,54 | 5,32 |
| II 2019 | 5,55 | 5,64 | 5,49 | 5,52 | 5,99 |
| III 2019 | 5,70 | 5,82 | 5,65 | 5,58 | 6,03 |
| IV 2019 | 5,65 | 5,52 | 5,61 | 5,41 | 6,17 |
| V 2019 | 5,49 | 5,55 | 5,42 | 5,23 | 6,13 |
| VI 2019 | 5,46 | 5,40 | 5,40 | 5,26 | 6,11 |
| VII 2019 | 5,60 | 5,51 | 5,46 | 5,54 | 6,25 |
| VIII 2019 | 5,52 | 5,59 | 5,45 | 5,15 | 6,21 |
| IX 2019 | 5,34 | 5,45 | 5,24 | 5,10 | 6,13 |
| X 2019 | 4,78 | 5,04 | 4,67 | 4,57 | 5,60 |
| XI 2019 | 5,07 | 5,37 | 4,99 | 4,76 | 5,60 |
| XII 2019 | 5,55 | 5,78 | 5,50 | 5,27 | 6,05 |
| INDYKI | | | | | |
| | POLSKA | Północny | Centralny | Poł-wsch | Zachodni |
| I 2019 | 8,90 | n | n | n | n |
| II 2019 | 8,90 | n | n | n | n |
| III 2019 | 8,92 | n | n | n | n |
| IV 2019 | 9,01 | n | n | n | n |
| V 2019 | 9,06 | n | n | n | n |
| VI 2019 | 9,11 | n | n | n | n |
| VII 2019 | 9,09 | n | n | n | n |
| IX 2019 | 9,18 | n | n | n | n |
| X 2019 | 9,33 | n | n | n | n |
| XI 2019 | 9,51 | n | n | n | n |
| XII 2019 | 10,07 | n | n | n | n |

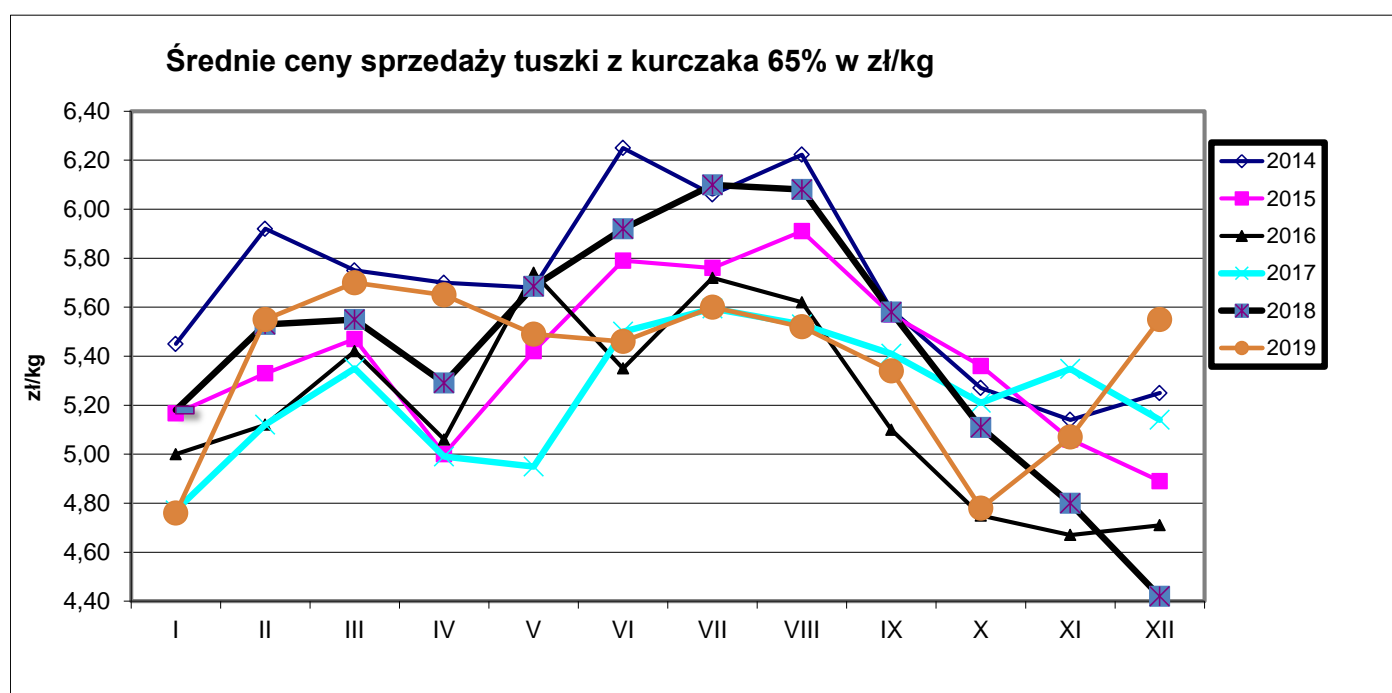

Ceny sprzedaży filetów z piersi kurczaka w zł/kg

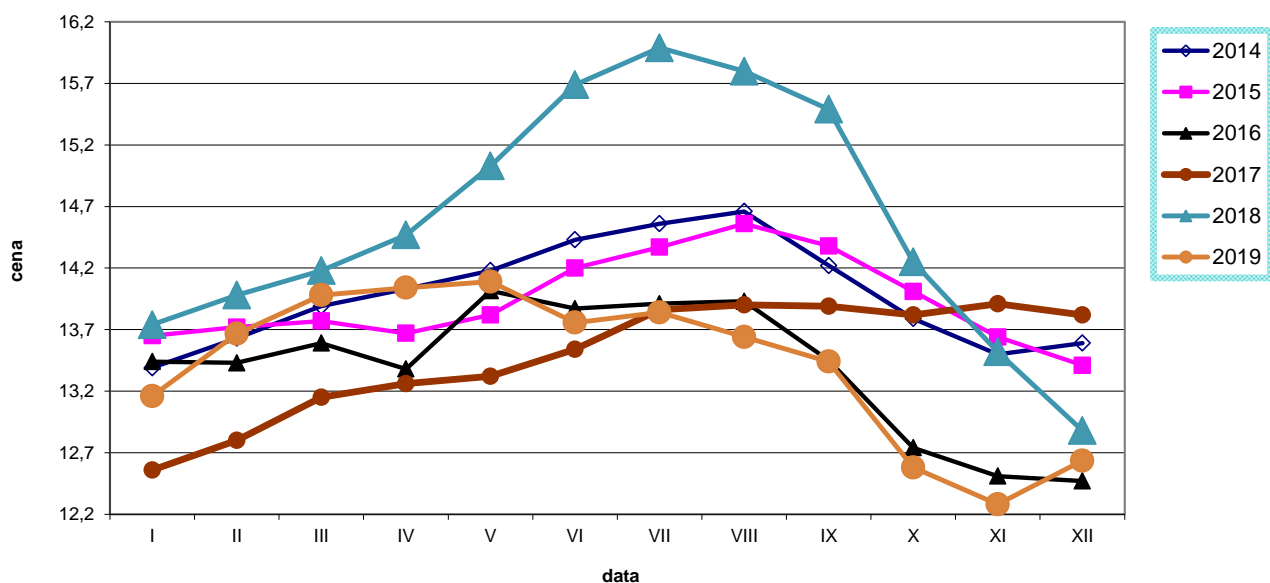

Ceny sprzedaży tuszki z indyka w zł/kg

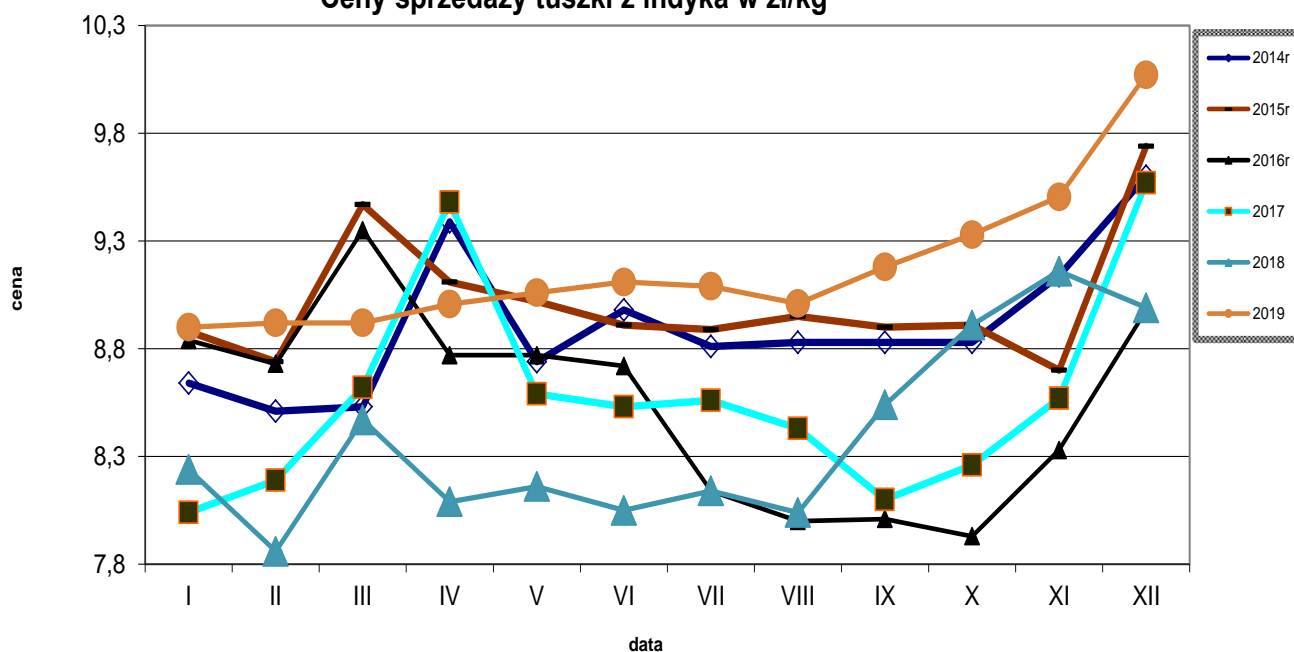

Ceny sprzedaży filetów z piersi indyka w zł/kg

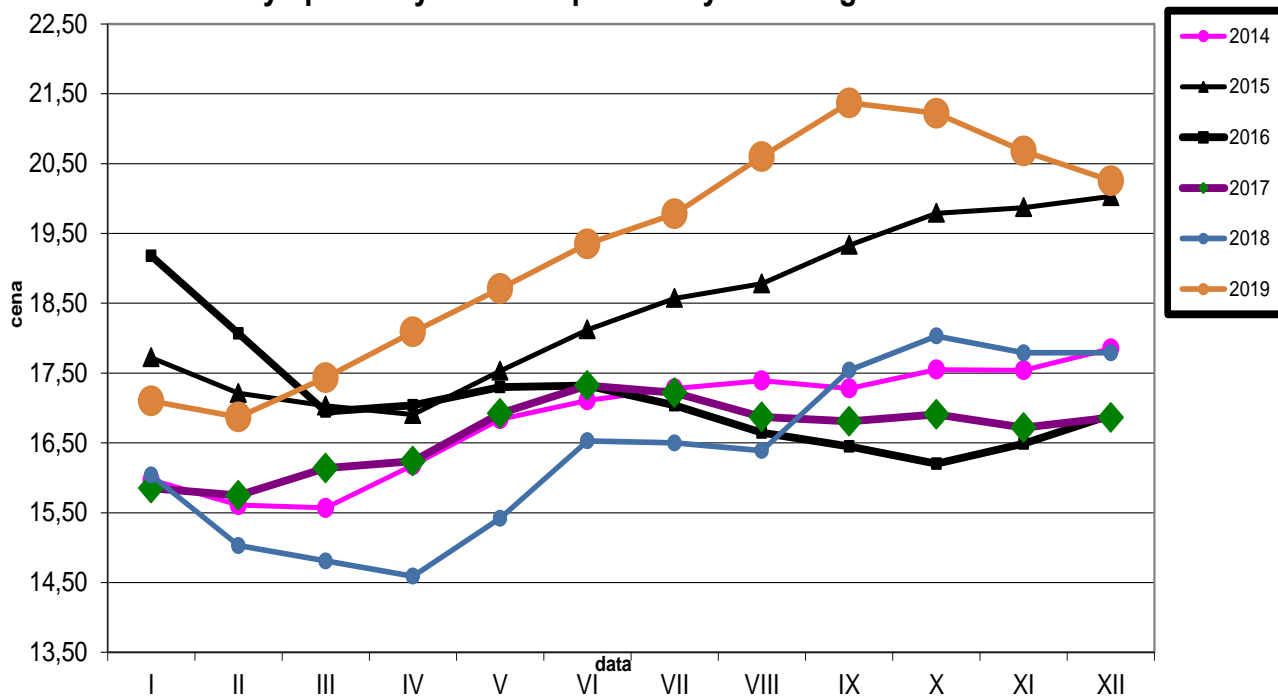

Średnie ceny TUSZEK Z KURCZAKÓW (65%) w Polsce i w UE w okresie I 2020r.
wg danych Komisji Europejskiej

| KRAJ | 5.I | 6-12.I | 13-19.I |
|---------------|-----|--------|---------|
| Polska | 135 | 132 | 119 |
| UE | 185 | 185 | 184 |

Średnie ceny TUSZEK Z KURCZAKÓW (65%) w Polsce i w UE w okresie I.2020r.
wg danych Komisji Europejskiej

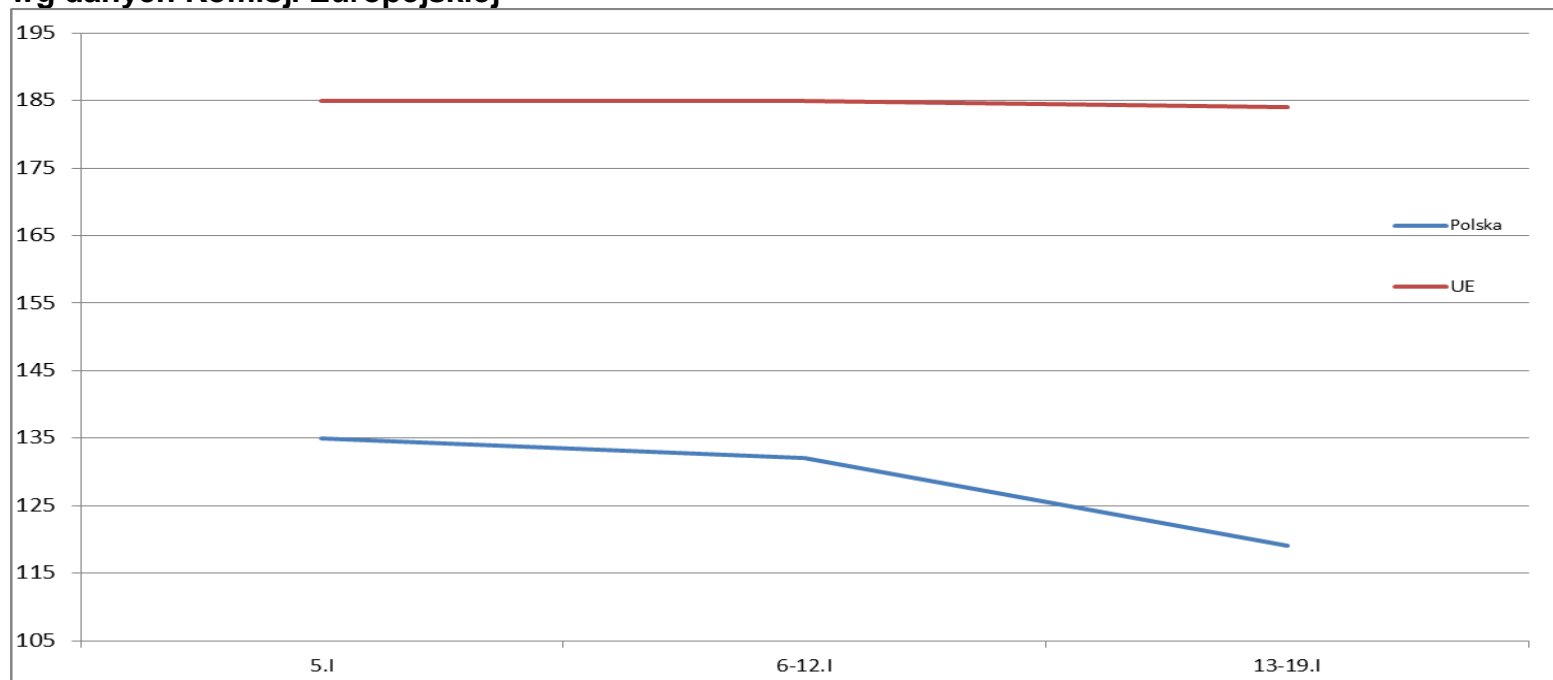

Wykorzystanie możliwe wyłącznie z podaniem źródła

| Tygodniowe ceny tuszki z kurczaka 65% w krajach UE (za 100kg) | | | | | | | | | | | | | | | | | | | | | | | | | | | | | | |
|--|---------|--------|----------|--------|--------|--------|---------|--------|-----------|---------|-----------|----------|--------|--------|--------|--------|--------|--------|----------|---------|--------|------------|---------|----------|----------|-----------|---------|--------|--------|-----------------------|
| data | tydzien | Belgia | Bulgaria | Czechy | Dania | Niemcy | Estonia | Grecja | Hiszpania | Francja | Chorwacja | Irlandia | Włochy | Cypr | Litwa | Lotwa | Węgry | Malta | Holandia | Austria | Polska | Portugalia | Rumunia | Słowenia | Słowacja | Finlandia | Szwecja | Anglia | UE_27 | tygodniowa zmiana cen |
| 2018-12-31 | 1 | 147,00 | 157,68 | 212,66 | 242,39 | 282,00 | c | 198,33 | 156,17 | 230,00 | 180,14 | 209,18 | 206,25 | 248,16 | c | 158,11 | 151,48 | (*) | c | 229,61 | 111,87 | 139,00 | 141,51 | 214,17 | 175,86 | 296,45 | 271,62 | 168,68 | 184,23 | ↑ + 0,8% |
| 2019-01-07 | 2 | 150,00 | 154,09 | 210,59 | 254,76 | 282,00 | c | 199,83 | 156,64 | 230,00 | 183,04 | 209,18 | 186,25 | 247,97 | c | 149,80 | 151,89 | (*) | 176,00 | 224,45 | 113,67 | 149,00 | 141,04 | 213,07 | 162,59 | 299,96 | 271,28 | 168,63 | 182,97 | ↓ - 0,7% |
| 2019-01-14 | 3 | 150,00 | 140,62 | 211,16 | 265,66 | 282,00 | c | 200,00 | 156,17 | 230,00 | 182,93 | 210,51 | 186,26 | 249,26 | c | 156,20 | 150,12 | (*) | 176,00 | 226,91 | 109,09 | 149,00 | 140,58 | 216,45 | 166,29 | 296,66 | 249,52 | 170,91 | 182,28 | ↓ - 0,4% |
| 2019-01-21 | 4 | 152,00 | 139,31 | 212,57 | 239,21 | 282,00 | c | 201,00 | 156,51 | 230,00 | 181,40 | 210,51 | 182,50 | 249,26 | c | 154,77 | 153,62 | (*) | 176,00 | 226,41 | 107,71 | 149,00 | 138,92 | 206,69 | 160,12 | 299,12 | 235,27 | 173,57 | 181,75 | ↓ - 0,3% |
| 2019-01-28 | 5 | 157,00 | 163,20 | 210,54 | 229,32 | 282,00 | c | 202,17 | 155,85 | 230,00 | 181,06 | 210,51 | 171,25 | 249,26 | c | 154,12 | 153,69 | (*) | 176,00 | 223,79 | 112,72 | 145,00 | 138,60 | 215,44 | 166,82 | 296,94 | 238,28 | 173,85 | 181,63 | ↓ - 0,1% |
| 2019-02-04 | 6 | 163,00 | 139,72 | 211,59 | 255,74 | 282,00 | c | 202,17 | 154,99 | 230,00 | 182,00 | 210,51 | 171,25 | 253,01 | c | 145,32 | 153,65 | (*) | 176,00 | 220,62 | 118,97 | 145,00 | 139,84 | 217,11 | 165,99 | 297,95 | 237,60 | (*) | 182,66 | ↑ + 0,6% |
| 2019-02-11 | 7 | 166,00 | 139,09 | 214,10 | 233,18 | 282,00 | c | 201,50 | 144,33 | 230,00 | 184,69 | 210,51 | 176,25 | 253,01 | c | 146,69 | 153,67 | (*) | 176,00 | 230,48 | 134,58 | 145,00 | 139,58 | 215,47 | 176,35 | 297,94 | 268,91 | (*) | 184,78 | ↑ + 1,2% |
| 2019-02-18 | 8 | 167,00 | 145,66 | 212,17 | 205,31 | 282,00 | c | (*) | 141,63 | 230,00 | 179,62 | 213,17 | 168,75 | 253,01 | c | 155,36 | 152,39 | (*) | 176,00 | 228,05 | 131,16 | 145,00 | 139,72 | 206,54 | 168,29 | 301,33 | 230,15 | (*) | 182,69 | ↓ - 1,1% |
| 2019-02-25 | 9 | 167,00 | 152,92 | 212,50 | 237,76 | 282,00 | c | (*) | 143,20 | 230,00 | 178,50 | 213,17 | 158,75 | 253,01 | c | 150,95 | 151,66 | 233,75 | 176,00 | 230,40 | 126,02 | 145,00 | 139,76 | 212,32 | 189,03 | 298,33 | 233,92 | 176,00 | 182,19 | ↓ - 0,2% |
| 2019-03-04 | 10 | 167,00 | 151,20 | 211,09 | 242,60 | 282,00 | c | (*) | 143,75 | 230,00 | 182,05 | 213,17 | 163,75 | 253,01 | c | 151,22 | 151,75 | 223,75 | 176,00 | 228,02 | 130,77 | 144,00 | 144,38 | 210,38 | 181,39 | 299,19 | 243,40 | 176,49 | 183,39 | ↑ + 0,7% |
| 2019-03-11 | 11 | 167,00 | 141,55 | 211,65 | 200,23 | 282,00 | c | (*) | 146,47 | 230,00 | 184,58 | 213,17 | 168,75 | 251,89 | c | 154,23 | 153,42 | (*) | 176,00 | 230,92 | 138,18 | 144,00 | 143,97 | 211,49 | 183,75 | 298,68 | (*) | (*) | 184,98 | ↑ + 0,9% |
| 2019-03-18 | 12 | 169,00 | 147,03 | 211,75 | 237,05 | 282,00 | c | 202,33 | 147,03 | 230,00 | 177,42 | 212,52 | 173,75 | 251,89 | 166,51 | 154,93 | 153,07 | (*) | 176,00 | 230,75 | 132,24 | 144,00 | 143,83 | 207,08 | 187,75 | 299,22 | 222,29 | 176,61 | 184,76 | ↓ - 0,2% |
| 2019-03-25 | 13 | 169,00 | 159,90 | 210,26 | 224,38 | 282,00 | c | 202,33 | 147,14 | 230,00 | 185,58 | 212,52 | 178,75 | 251,89 | c | 153,84 | 155,01 | (*) | 176,00 | 232,35 | 128,66 | 144,00 | 145,43 | 202,30 | 170,74 | 299,71 | 244,37 | 177,25 | 185,00 | ↑ + 0,1% |
| 2019-04-01 | 14 | 170,00 | 157,41 | 210,55 | 230,42 | 283,00 | c | 202,33 | 147,84 | 230,00 | 181,60 | 212,52 | 200,00 | 251,89 | c | 163,40 | 152,47 | (*) | 174,00 | 234,29 | 137,89 | 135,00 | 145,71 | 213,74 | 178,39 | 299,24 | 239,80 | 176,96 | 188,33 | ↑ + 1,8% |
| 2019-04-08 | 15 | 170,00 | 147,61 | 215,34 | 241,27 | 284,00 | c | 203,33 | 149,11 | 230,00 | 181,51 | 212,52 | 207,50 | 251,89 | c | 157,30 | 151,98 | (*) | 174,00 | 222,70 | 134,14 | 135,00 | 145,87 | 210,44 | 184,37 | 298,52 | 245,27 | 176,04 | 188,62 | ↑ + 0,2% |
| 2019-04-15 | 16 | 170,00 | 154,81 | 215,41 | 202,41 | 284,00 | c | 202,83 | 149,27 | 230,00 | 185,99 | 212,85 | 210,00 | 251,89 | c | 160,03 | 154,60 | (*) | 174,00 | 234,51 | 128,63 | 138,00 | 148,06 | 211,12 | 184,37 | 300,04 | 222,59 | 175,55 | 187,71 | ↓ - 0,5% |
| 2019-04-22 | 17 | 170,00 | 152,01 | 212,58 | 227,30 | 285,00 | c | 202,17 | 150,39 | 230,00 | 180,50 | 212,85 | 210,00 | 251,89 | c | 161,18 | 153,13 | (*) | 174,00 | 232,96 | 129,15 | 138,00 | 150,64 | 209,57 | 193,57 | 300,74 | 235,53 | 175,53 | 188,38 | ↑ + 0,4% |
| 2019-04-29 | 18 | 170,00 | 159,68 | 213,22 | 226,65 | 287,00 | c | 201,33 | 151,69 | 230,00 | 186,52 | 212,85 | 210,00 | 251,89 | c | 161,71 | 145,04 | (*) | 174,00 | 235,02 | 129,14 | 142,00 | 150,72 | 210,35 | 170,88 | 300,25 | 231,37 | 176,22 | 188,58 | ↑ + 0,1% |
| 2019-05-06 | 19 | 170,00 | 153,75 | 212,54 | 214,31 | 287,00 | c | 202,50 | 152,73 | 230,00 | 186,50 | 212,85 | 215,00 | 251,89 | c | 159,84 | 146,96 | (*) | 174,00 | 240,80 | 129,32 | 147,00 | 151,52 | 209,14 | 174,86 | 300,57 | 222,05 | 172,28 | 188,68 | ↑ + 0,1% |
| 2019-05-13 | 20 | 170,00 | 144,75 | 215,75 | 237,55 | 287,00 | c | 201,67 | 153,65 | 230,00 | 184,26 | 212,85 | 212,50 | 251,89 | c | 155,57 | 148,56 | (*) | 174,00 | 246,39 | 127,09 | 155,00 | 152,47 | 207,91 | 177,97 | 301,15 | 222,85 | 170,25 | 188,43 | ↓ - 0,1% |
| 2019-05-20 | 21 | 170,00 | 157,72 | 214,84 | 232,32 | 287,00 | c | 201,67 | 159,76 | 230,00 | 184,47 | 210,85 | 225,00 | 251,89 | c | 155,45 | 152,35 | (*) | 174,00 | 243,84 | 127,16 | 158,00 | 152,88 | 205,66 | 169,43 | 300,11 | 226,87 | 168,30 | 190,19 | ↑ + 0,9% |
| 2019-05-27 | 22 | 170,00 | 155,67 | 212,14 | 231,91 | 287,00 | c | 202,00 | 164,62 | 230,00 | 182,15 | 210,85 | 225,00 | 251,89 | c | 154,19 | 151,67 | (*) | 174,00 | 241,87 | 126,93 | 158,00 | 153,31 | 200,93 | 171,44 | 299,34 | 222,10 | 167,53 | 190,40 | ↑ + 0,1% |
| 2019-06-03 | 23 | 170,00 | 155,56 | 216,36 | 218,26 | 287,00 | c | 203,17 | 167,61 | 230,00 | 186,43 | 210,85 | 222,50 | 251,89 | c | 144,79 | 154,52 | (*) | 174,00 | 237,68 | 127,34 | 158,00 | 154,14 | 205,95 | 170,80 | 300,61 | 228,79 | 167,02 | 190,56 | ↑ + 0,1% |
| 2019-06-10 | 24 | 170,00 | 161,62 | 214,26 | 209,96 | 288,00 | c | 202,17 | 167,86 | 230,00 | 189,65 | 210,85 | 210,00 | 251,89 | c | 148,25 | 155,18 | (*) | 174,00 | 238,36 | 127,18 | 158,00 | 154,36 | 206,82 | 183,89 | 299,40 | 228,74 | 166,38 | 189,47 | ↓ - 0,6% |
| 2019-06-17 | 25 | 169,00 | 151,83 | 219,49 | 239,06 | 288,00 | c | 203,33 | 167,48 | 230,00 | 188,00 | 213,65 | 210,00 | 251,89 | c | 152,26 | 152,77 | (*) | 174,00 | 242,94 | 126,84 | 158,00 | 154,28 | 207,29 | 169,96 | 300,03 | 260,32 | 165,91 | 189,86 | ↑ + 0,2% |
| 2019-06-24 | 26 | 166,00 | 157,48 | 215,71 | 246,09 | 288,00 | c | 202,50 | 166,71 | 230,00 | 191,30 | 213,65 | 216,25 | 251,89 | c | 150,76 | 151,85 | 225,00 | 174,00 | 243,43 | 130,34 | 157,00 | 153,87 | 205,61 | 181,72 | 300,49 | 242,67 | 165,41 | 190,60 | ↑ + 0,4% |
| 2019-07-01 | 27 | 164,00 | 157,30 | 212,82 | 212,89 | 288,00 | c | 203,17 | 164,87 | 230,00 | 189,53 | 213,65 | 216,25 | 252,22 | c | 153,19 | 152,06 | 226,25 | 174,00 | 244,46 | 141,45 | 155,00 | 152,25 | 207,34 | 182,72 | 300,36 | 232,33 | 165,12 | 190,65 | ↑ + 0,0% |
| 2019-07-08 | 28 | 166,00 | 150,57 | 214,24 | 236,30 | 288,00 | c | 202,67 | 167,96 | 230,00 | 187,97 | 213,65 | 222,50 | 251,40 | c | 153,47 | 153,29 | 226,25 | c | 246,98 | 138,76 | 157,00 | 153,10 | 207,07 | 182,00 | 299,88 | 231,41 | 164,89 | 191,44 | ↑ + 0,4% |
| 2019-07-15 | 29 | 166,00 | 158,12 | 215,61 | 235,44 | 288,00 | c | 203,00 | 169,39 | 230,00 | 191,20 | 213,18 | 217,50 | 251,40 | c | 152,78 | 150,31 | 226,25 | 174,00 | 241,91 | 133,99 | 157,00 | 153,63 | 209,97 | 190,04 | 300,11 | 239,80 | 164,68 | 190,45 | ↑ + 0,5% |
| 2019-07-22 | 30 | 166,00 | 140,29 | 211,86 | 222,75 | 288,00 | c | 201,83 | 169,73 | 230,00 | 186,44 | 213,18 | 216,25 | 251,40 | c | 156,88 | 152,18 | 226,25 | 174,00 | 242,76 | 123,07 | 157,00 | 153,05 | 208,54 | 180,39 | 300,29 | 260,27 | 165,36 | 188,59 | ↓ - 1,0% |
| 2019-07-29 | 31 | 166,00 | 155,51 | 214,28 | 214,16 | 288,00 | c | 202,33 | 169,73 | 230,00 | 190,73 | 213,18 | 216,25 | 251,40 | c | 146,96 | 149,65 | 223,75 | 174,00 | 242,92 | 117,77 | 160,00 | 152,80 | 215,43 | 179,28 | 300,49 | 252,49 | 162,58 | 187,30 | ↓ - 0,7% |
| 2019-08-05 | 32 | 163,00 | 153,41 | 210,26 | 238,88 | 288,00 | c | 202,50 | 162,95 | 230,00 | 190,67 | 213,18 | 216,25 | 251,40 | c | 151,00 | 153,15 | 223,75 | 174,00 | 244,45 | 128,90 | 165,00 | 152,85 | 204,52 | 194,53 | 301,24 | 230,34 | 160,62 | 188,32 | ↑ + 0,5% |
| 2019-08-12 | 33 | 160,00 | 153,12 | 211,00 | 215,25 | 288,00 | c | 202,33 | 155,65 | 230,00 | 188,91 | 213,18 | 216,25 | 251,40 | c | 153,80 | 151,12 | 223,75 | 174,00 | 235,54 | 134,83 | 177,00 | 153,00 | 203,87 | 185,76 | 300,58 | 234,38 | 160,73 | 188,32 | ↓ - 0,0% |
| 2019-08-19 | 34 | 160,00 | 143,78 | 210,93 | 232,14 | 288,00 | c | 203,00 | 154,03 | 230,00 | 186,76 | 213,85 | 216,25 | 251,40 | c | 150,29 | 147,89 | 223,75 | 174,00 | 230,30 | 129,72 | 175,00 | 153,82 | 205,58 | 182,72 | 301,04 | 225,14 | 162,50 | 187,35 | ↓ - 0,5% |
| 2019-08-26 | 35 | 160,00 | 158,67 | 213,71 | 229,99 | 288,00 | c | 202,50 | 154,03 | 230,00 | 192,57 | 213,85 | 216,25 | 251,40 | c | 148,83 | 147,63 | 223,75 | 174,00 | 230,47 | 117,75 | 170,00 | 153,99 | 207,07 | 187,44 | 299,52 | 250,53 | 163,44 | 185,82 | ↓ - 0,8% |
| 2019-09-02 | 36 | 160,00 | 155,67 | 208,93 | 237,05 | 288,00 | c | 202,00 | 157,78 | 230,00 | 189,78 | 213,85 | 216,25 | 251,40 | c | 145,01 | 149,73 | 225,00 | 174,00 | 239,93 | 124,95 | 165,00 | 153,72 | 203,16 | 184,81 | 299,06 | 238,32 | 164,16 | 187,29 | ↑ + 0,8% |
| 2019-09-09 | 37 | 160,00 | 153,90 | 207,71 | 250,57 | 288,00 | c | 200,83 | 157,95 | 230,00 | 190,11 | 213,85 | 225,00 | 251,07 | 165,63 | 1 | | | | | | | | | | | | | | |

Wykorzystanie możliwe wyłącznie z podaniem źródła

| | | Miesięczne ceny tuszek z kurcząt (65%) w UE (za 100kg) | | | | | | | | | | | | | |
|---------------|------------|---|---------------|---------------|---------------|---------------|---------------|---------------|---------------|---------------|---------------|---------------|---------------|---------------|----------------|
| | | 2018 | | | | | | 2019 | | | | | | | |
| MN/100 KG | | gru-18 | sty-19 | lut-19 | mar-19 | kwi-19 | maj-19 | cze-19 | lip-19 | sie-19 | wrz-19 | paź-19 | lis-19 | gru-19 | change -1 year |
| Belgia | EUR | 147,00 | 150,77 | 164,68 | 167,90 | 170,00 | 170,00 | 168,83 | 165,55 | 161,45 | 159,33 | 152,19 | 150,27 | 155,29 | 5,6% |
| Bulgaria | EUR | 151,15 | 149,58 | 145,45 | 150,21 | 153,41 | 153,88 | 156,56 | 151,95 | 152,46 | 154,07 | 147,49 | 143,68 | 147,94 | -2,1% |
| Bulgaria | BGN | 295,61 | 292,55 | 284,47 | 293,78 | 300,04 | 300,96 | 306,20 | 297,19 | 298,18 | 301,32 | 288,46 | 281,00 | 289,33 | -2,1% |
| Czechy | EUR | 210,81 | 211,56 | 212,38 | 211,32 | 213,45 | 213,83 | 216,17 | 213,70 | 211,76 | 211,22 | 212,13 | 216,22 | 215,85 | 2,4% |
| Czechy | CZK | 5449,19 | 5426,10 | 5464,40 | 5426,12 | 5480,53 | 5507,42 | 5538,18 | 5459,00 | 5460,30 | 5463,24 | 5451,84 | 5519,83 | 5503,43 | 1,0% |
| Dania | EUR | 236,76 | 248,03 | 232,09 | 227,20 | 225,44 | 228,46 | 228,58 | 225,62 | 227,11 | 237,33 | 237,76 | 234,21 | 227,98 | -3,7% |
| Dania | DKK | 1767,42 | 1851,77 | 1732,11 | 1695,42 | 1682,90 | 1705,90 | 1706,80 | 1684,35 | 1694,39 | 1771,27 | 1775,87 | 1750,00 | 1703,45 | -3,6% |
| Niemcy | EUR | 282,00 | 282,00 | 282,00 | 282,00 | 284,20 | 287,00 | 287,70 | 288,00 | 288,00 | 288,00 | 288,58 | 289,00 | 289,00 | 2,5% |
| Irlandia | EUR | 211,24 | 209,95 | 211,56 | 212,88 | 212,70 | 212,08 | 212,16 | 213,39 | 213,46 | 213,94 | 214,42 | 214,99 | 215,18 | 1,9% |
| Grecja | EUR | 198,88 | 200,14 | 202,25 | 202,06 | 202,58 | 201,86 | 202,74 | 202,63 | 202,55 | 201,49 | 201,68 | 201,72 | 201,26 | 1,2% |
| Hiszpania | EUR | 156,09 | 156,31 | 147,39 | 145,82 | 149,32 | 156,28 | 167,23 | 168,16 | 158,44 | 158,55 | 151,93 | 144,99 | 150,31 | -3,7% |
| Francja | EUR | 230,00 | 230,00 | 230,00 | 230,00 | 230,00 | 230,00 | 230,00 | 230,00 | 230,00 | 230,00 | 230,00 | 230,00 | 230,00 | +0,0% |
| Chorwacja | EUR | 179,92 | 181,83 | 181,48 | 182,03 | 182,68 | 184,84 | 188,40 | 188,97 | 189,77 | 189,15 | 188,53 | 188,42 | 188,89 | +5,0% |
| Chorwacja | HRK | 1332,55 | 1350,55 | 1345,68 | 1350,84 | 1357,10 | 1371,23 | 1395,87 | 1396,71 | 1402,26 | 1399,93 | 1401,65 | 1402,00 | 1405,61 | +5,5% |
| Włochy | EUR | 212,94 | 187,34 | 170,09 | 170,04 | 207,08 | 217,50 | 215,38 | 217,94 | 216,25 | 217,50 | 204,07 | 198,42 | 172,18 | -19,1% |
| Cypr | EUR | 248,69 | 248,76 | 252,61 | 252,25 | 251,89 | 251,89 | 251,89 | 251,59 | 251,40 | 251,27 | 254,39 | 255,51 | 255,51 | +2,7% |
| Litwa | EUR | 153,53 | 155,10 | 150,92 | 153,20 | 160,56 | 157,27 | 149,36 | 153,39 | 150,53 | 147,65 | 142,91 | 148,99 | 154,49 | +0,6% |
| Węgry | EUR | 151,82 | 152,04 | 152,72 | 153,12 | 152,51 | 148,99 | 153,45 | 151,74 | 149,98 | 147,78 | 149,75 | 147,63 | 152,29 | +0,3% |
| Węgry | HUF | 49000,06 | 48649,48 | 48549,45 | 48399,90 | 48970,27 | 48380,69 | 49532,67 | 49336,01 | 49009,86 | 49091,85 | 49648,15 | 49188,86 | 50383,44 | +2,8% |
| Malta | EUR | 223,67 | 223,75 | 225,18 | 226,41 | 225,29 | 227,30 | 225,25 | 226,01 | 223,75 | 224,92 | 223,75 | 223,75 | 223,75 | +0,0% |
| Holandia | EUR | 0,00 | 0,00 | 176,00 | 176,00 | 174,00 | 174,00 | 174,00 | 0,00 | 174,00 | 0,00 | 174,00 | 174,00 | 174,00 | |
| Austria | EUR | 228,82 | 226,36 | 226,68 | 230,50 | 231,38 | 241,99 | 240,69 | 243,92 | 236,34 | 240,74 | 268,11 | 279,62 | 271,25 | +18,5% |
| Polska | EUR | 103,58 | 110,82 | 126,54 | 132,03 | 132,23 | 127,92 | 127,86 | 132,71 | 126,83 | 122,45 | 110,44 | 118,80 | 126,79 | +22,4% |
| Polska | PLN | 444,40 | 475,71 | 546,11 | 567,70 | 566,68 | 549,43 | 545,32 | 565,19 | 550,37 | 532,90 | 475,33 | 508,67 | 541,79 | +21,9% |
| Portugalia | EUR | 130,19 | 146,55 | 145,00 | 144,10 | 136,87 | 152,26 | 157,77 | 156,84 | 170,29 | 159,50 | 144,26 | 133,67 | 140,42 | +7,9% |
| Rumunia | EUR | 144,04 | 140,23 | 139,60 | 143,96 | 147,78 | 152,20 | 154,11 | 152,99 | 153,32 | 152,17 | 147,84 | 143,55 | 143,02 | -0,7% |
| Rumunia | RON | 670,16 | 659,19 | 662,96 | 684,32 | 703,23 | 724,35 | 728,53 | 723,45 | 724,87 | 720,93 | 702,81 | 684,50 | 683,32 | +2,0% |
| Slovenia | EUR | 216,65 | 212,91 | 213,19 | 208,25 | 211,16 | 206,95 | 206,05 | 208,93 | 206,51 | 203,69 | 208,58 | 210,80 | 223,47 | +3,1% |
| Słowacja | EUR | 161,48 | 165,98 | 172,54 | 181,69 | 184,22 | 173,14 | 176,25 | 183,35 | 186,54 | 180,18 | 185,17 | 180,72 | 187,81 | +16,3% |
| Finlandia | EUR | 273,24 | 297,96 | 298,74 | 299,12 | 299,68 | 300,35 | 300,08 | 300,19 | 300,62 | 299,66 | 304,99 | 305,93 | 305,31 | +11,7% |
| Szwecja | EUR | 236,53 | 254,04 | 243,11 | 241,39 | 235,50 | 224,83 | 238,93 | 242,07 | 236,84 | 242,02 | 235,04 | 238,21 | 238,09 | +0,7% |
| Szwecja | SEK | 2432,06 | 2607,16 | 2548,82 | 2536,68 | 2467,73 | 2412,42 | 2539,93 | 2556,10 | 2539,81 | 2589,77 | 2536,87 | 2539,40 | 2495,13 | +2,6% |
| Anglia | EUR | 169,11 | 170,94 | 173,70 | 176,74 | 176,03 | 170,79 | 166,27 | 164,78 | 161,87 | 165,40 | 167,79 | 171,13 | 173,31 | +2,5% |
| Anglia | GBP | 151,72 | 151,72 | 151,72 | 151,72 | 151,72 | 148,66 | 148,07 | 148,07 | 148,07 | 147,48 | 146,89 | 146,89 | 146,89 | -3,2% |
| EURO | EUR | 182,70 | 182,61 | 183,02 | 184,34 | 188,28 | 189,22 | 190,14 | 191,37 | 189,85 | 189,32 | 185,88 | 186,73 | 186,55 | +2,1% |

Wykorzystanie możliwe wyłącznie z podaniem źródła

Średnie ceny TUSZEK Z KURCZAKÓW (65%) w latach 2015 - 2019

wg danych Zintegrowanego Systemu Rolniczej Informacji Rynkowej - MRiRW

| | | I | II | III | IV | V | VI | VII | VIII | IX | X | XI | XII |
|---|---------------|-----|-----|-----|-----|-----|-----|-----|------|-----|-----|-----|-----|
| TUSZEK Z KURCZAKÓW (65%) - [EUR/100kg] | | | | | | | | | | | | | |
| 2017r. | Polska | 110 | 120 | 125 | 118 | 117 | 129 | 132 | 131 | 127 | 122 | 127 | 123 |
| | UE | 176 | 178 | 178 | 181 | 182 | 185 | 178 | 184 | 184 | 182 | 183 | 183 |
| 2018r. | Polska | 124 | 132 | 133 | 125 | 130 | 138 | 140 | 142 | 131 | 118 | 114 | 104 |
| | UE | 183 | 183 | 185 | 185 | 187 | 191 | 189 | 190 | 188 | 186 | 186 | 183 |
| 2019r. | Polska | 111 | 127 | 132 | 132 | 128 | 128 | 133 | 127 | 122 | 110 | 119 | 127 |
| | UE | 183 | 183 | 184 | 188 | 189 | 190 | 191 | 190 | 189 | 186 | 187 | 187 |

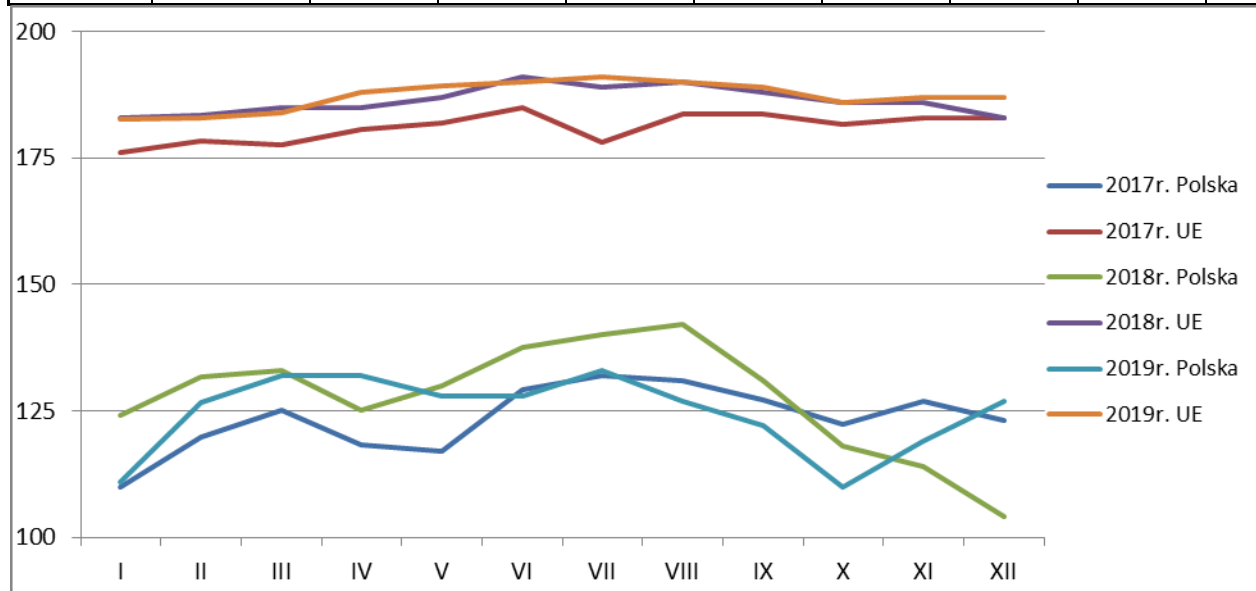

Wykorzystanie możliwe wyłącznie z podaniem źródła

HANDEL ZAGRANICZNY

Polski eksport, import mięsa drobiowego i podrobów (0207) i drobiu żywego (0105) za I-XI 2019r (dane wstępne w trakcie weryfikacji-mogą być obarczone błędami)

Mięso drobiowe - kod CN 0207

WAŻNIEJSZE KRAJE

| EKSPORT | | | | | | | |
|------------------|--------------------|--------------------|------------------|----------------------|--------------------|--------------------|------------------|
| I-XI 2018r | | | | I-XI 2019r | | | |
| Kraj | Wartość [tys. EUR] | Wartość [tys. PLN] | Wolumen [tony] | Kraj | Wartość [tys. EUR] | Wartość [tys. PLN] | Wolumen [tony] |
| OGÓLEM | 2 196 354 | 9 340 308 | 1 219 700 | OGÓLEM | 2 397 760 | 10 306 674 | 1 342 031 |
| Niemcy | 518 562 | 2 206 955 | 199 485 | Niemcy | 522 928 | 2 248 284 | 206 409 |
| Wielka Brytania | 288 011 | 1 224 736 | 100 605 | Wielka Brytania | 319 409 | 1 373 086 | 111 645 |
| Francja | 189 861 | 807 108 | 81 782 | Francja | 191 313 | 822 485 | 84 408 |
| Niderlandy | 177 600 | 755 057 | 89 398 | Niderlandy | 187 324 | 804 857 | 110 568 |
| Republika Czeska | 154 482 | 656 641 | 74 981 | Republika Czeska | 145 217 | 624 104 | 73 277 |
| Słowacja | 92 918 | 395 130 | 56 461 | Słowacja | 102 682 | 441 191 | 62 317 |
| Belgia | 76 341 | 324 354 | 37 682 | Hiszpania | 98 567 | 423 563 | 33 929 |
| Hiszpania | 72 762 | 309 059 | 29 738 | Belgia | 80 552 | 346 164 | 37 549 |
| Hongkong | 54 982 | 234 138 | 41 973 | Węgry | 54 624 | 234 773 | 30 763 |
| Węgry | 54 579 | 231 954 | 30 373 | Austria | 51 704 | 222 255 | 17 546 |
| Litwa | 45 893 | 195 007 | 30 348 | Litwa | 50 401 | 216 590 | 32 698 |
| Bulgaria | 45 438 | 192 896 | 44 200 | Bulgaria | 47 944 | 206 025 | 42 981 |
| Irlandia | 44 270 | 188 316 | 13 525 | Chiny | 44 658 | 192 093 | 22 678 |
| Austria | 37 841 | 160 812 | 13 823 | Irlandia | 44 044 | 189 330 | 13 331 |
| Rumunia | 31 736 | 134 745 | 22 461 | Republika Południowa | 42 077 | 180 828 | 46 742 |
| Dania | 28 698 | 122 187 | 18 822 | Hongkong | 40 732 | 175 278 | 31 822 |

dane wstępne

Mięso drobiowe - kod CN 0207

WAŻNIEJSZE KRAJE

| IMPORT | | | | | | | |
|------------------|--------------------|--------------------|----------------|-----------------|--------------------|--------------------|----------------|
| I-XI 2018r | | | | I-XI 2019r | | | |
| Kraj | Wartość [tys. EUR] | Wartość [tys. PLN] | Wolumen [tony] | Kraj | Wartość [tys. EUR] | Wartość [tys. PLN] | Wolumen [tony] |
| OGÓLEM | 115 963 | 493 515 | 74 068 | OGÓLEM | 115 199 | 495 015 | 74 491 |
| Ukraina | 40 369 | 171 901 | 22 946 | Ukraina | 37 271 | 160 142 | 26 362 |
| Niemcy | 28 466 | 121 066 | 16 681 | Niemcy | 36 603 | 157 306 | 19 981 |
| Wielka Brytania | 15 764 | 67 004 | 8 774 | Wielka Brytania | 13 086 | 56 224 | 7 288 |
| Słowacja | 8 271 | 35 269 | 6 102 | Węgry | 6 135 | 26 383 | 4 310 |
| Węgry | 4 930 | 20 960 | 5 700 | Niderlandy | 6 094 | 26 203 | 6 443 |
| Włochy | 4 473 | 19 024 | 4 277 | Włochy | 3 890 | 16 725 | 3 542 |
| Francja | 3 235 | 13 738 | 1 827 | Francja | 2 160 | 9 280 | 699 |
| Niderlandy | 2 950 | 12 602 | 2 530 | Dania | 1 844 | 7 919 | 1 196 |
| Hiszpania | 1 524 | 6 495 | 1 231 | Rumunia | 1 489 | 6 388 | 633 |
| Rumunia | 1 196 | 5 066 | 454 | Austria | 1 433 | 6 140 | 351 |
| Austria | 906 | 3 855 | 172 | Słowacja | 1 431 | 6 132 | 655 |
| Dania | 761 | 3 254 | 1 171 | Hiszpania | 1 420 | 6 079 | 690 |
| Słowenia | 566 | 2 430 | 247 | Szwecja | 759 | 3 290 | 723 |
| Litwa | 480 | 2 051 | 328 | Belgia | 379 | 1 626 | 354 |
| Republika Czeska | 466 | 1 965 | 136 | Finlandia | 347 | 1 487 | 427 |
| Finlandia | 413 | 1 740 | 419 | Litwa | 339 | 1 462 | 356 |

dane wstępne

drób żywy - kod CN 0105

WAŻNIEJSZE KRAJE

| EKSPORT | | | | | | | |
|-------------------|---------------------------|---------------------------|-----------------------|-------------------|---------------------------|---------------------------|-----------------------|
| I-XI 2018r | | | | I-XI 2019r | | | |
| Kraj | Wartość [tys. EUR] | Wartość [tys. PLN] | Wolumen [tony] | Kraj | Wartość [tys. EUR] | Wartość [tys. PLN] | Wolumen [tony] |
| OGÓLEM | 60 579 | 257 338 | 29 932 | OGÓLEM | 71 936 | 309 316 | 29 981 |
| Niemcy | 32 509 | 138 147 | 25 068 | Niemcy | 33 952 | 145 973 | 25 219 |
| Ukraina | 13 614 | 57 859 | 1 683 | Ukraina | 13 891 | 59 687 | 1 647 |
| Białoruś | 3 655 | 15 569 | 366 | Chiny | 9 341 | 40 247 | 24 |
| Chiny | 3 206 | 13 545 | 9 | Białoruś | 6 732 | 28 930 | 700 |
| Litwa | 2 733 | 11 634 | 936 | Niderlandy | 2 293 | 9 855 | 1 968 |
| Niderlandy | 2 155 | 9 137 | 1 739 | Słowacja | 905 | 3 898 | 131 |
| Rosja | 907 | 3 836 | 23 | Litwa | 883 | 3 796 | 97 |
| Sri Lanka | 371 | 1 560 | 3 | Rosja | 773 | 3 330 | 19 |
| Węgry | 328 | 1 383 | 18 | Węgry | 716 | 3 073 | 30 |
| India | 316 | 1 318 | 2 | Pakistan | 545 | 2 350 | 2 |
| Republika Czeska | 247 | 1 053 | 10 | Republika Czeska | 417 | 1 790 | 18 |
| Słowacja | 215 | 916 | 65 | Grecja | 352 | 1 509 | 69 |

dane wstępne

drób żywy - kod CN 0105

WAŻNIEJSZE KRAJE

| IMPORT | | | | | | | |
|-------------------|---------------------------|---------------------------|-----------------------|---------------------|---------------------------|---------------------------|-----------------------|
| I-XI 2018r | | | | I-XI 2019r | | | |
| Kraj | Wartość [tys. EUR] | Wartość [tys. PLN] | Wolumen [tony] | Kraj | Wartość [tys. EUR] | Wartość [tys. PLN] | Wolumen [tony] |
| OGÓLEM | 144 264 | 612 821 | 101 815 | OGÓLEM | 144 711 | 621 755 | 105 504 |
| Niderlandy | 33 761 | 143 362 | 23 709 | Niemcy | 28 935 | 124 334 | 12 411 |
| Niemcy | 29 452 | 125 297 | 11 143 | Niderlandy | 28 518 | 122 461 | 19 961 |
| Węgry | 20 213 | 86 100 | 19 704 | Węgry | 23 870 | 102 492 | 21 871 |
| Republika Czeska | 19 694 | 83 645 | 14 689 | Republika Czeska | 20 593 | 88 459 | 17 245 |
| Słowacja | 14 056 | 59 470 | 21 157 | Słowacja | 13 069 | 56 199 | 20 484 |
| Dania | 7 000 | 29 755 | 910 | Dania | 9 085 | 39 074 | 928 |
| Francja | 4 505 | 19 155 | 719 | Austria | 6 880 | 29 566 | 720 |
| Austria | 4 242 | 17 998 | 325 | Litwa | 4 154 | 17 849 | 5 978 |
| Wielka Brytania | 3 835 | 16 126 | 39 | Francja | 4 080 | 17 512 | 809 |
| Litwa | 2 873 | 12 194 | 5 158 | Wielka Brytania | 2 075 | 8 977 | 18 |
| Szwecja | 1 380 | 5 908 | 18 | Szwecja | 1 206 | 5 182 | 15 |
| Włochy | 1 111 | 4 705 | 93 | Łotwa | 895 | 3 844 | 3 076 |
| Łotwa | 948 | 4 033 | 2 490 | Włochy | 511 | 2 197 | 1 124 |
| Rumunia | 226 | 960 | 1 073 | Stany Zjednoczone A | 161 | 684 | 1 |

dane wstępne

Makroregiony:

Północny :Woj.: pomorskie, warmińsko – mazurskie, podlaskie, kujawsko – pomorskie.

Centralny : Woj.: mazowieckie, łódzkie.

Południowo-Wschodni: Woj.: lubelskie, świętokrzyskie, podkarpackie, małopolskie, śląskie.

Wykorzystanie możliwe wyłącznie z podaniem źródła

Zachodni: Woj.: opolskie, dolnośląskie, wielkopolskie, lubuskie, zachodnio-pomorskie.

Wydawca:

Ministerstwo Rolnictwa i Rozwoju Wsi, Departament Promocji i Jakości Żywności
ul. Wspólna 30

00-930 Warszawa

tel. (022) 623-16-06

fax (022) 623-27-06

Internet: [strona ZSRiR](#)

Autor:

Małgorzata Czeżko, tel. (022) 623-16-06; E-mail: [Małgorzata.Czeżko@minrol.gov.pl](mailto:Malgorzata.Czeżko@minrol.gov.pl)

Warunki otrzymywania biuletynu:

Biuletyn udostępniany jest wszystkim zainteresowanym bezpłatnie.