

MINISTERSTWO ROLNICTWA I ROZWOJU WSI

ZINTEGROWANY SYSTEM ROLNICZEJ INFORMACJI RYNKOWEJ - (ZSRIR)

(podstawa prawna: ustawa o rolniczych badaniach rynkowych z dnia 30 marca 2001 r.)

WYDZIAŁ INFORMACJI RYNKOWEJ I STATYSTYKI ROLNEJ

Rynek wołowiny i cielęciny

(informacja tygodniowa¹)

NR 32/2019

Środa, 14 sierpnia 2019 r.

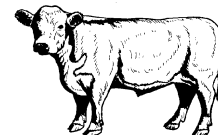

Notowania² w okresie: 05.08 – 11.08.2019r.

1. Ceny zakupu bydła rzeźnego w Polsce

Tablica 1. Zbiorcze zestawienie danych dotyczących zakupionego bydła rzeźnego w ubojniach w kraju

POLSKA										
Kategoria bydła	CENA ZAKUPU*					Średnia masa tuszy ciepłej		Liczba sztuk Zmiana tyg. [%]	Struktura skupu	
	wg w.ż.* [z/kg]	dla mpc** [z/tonę]	dla mps** [z/tonę]	Zmiana ceny [%]		[kg]	Zmiana tyg. [%]		[%]	Zmiana tyg. [w pkt. %]
	2019-08-11	2019-08-11	2019-08-11	tyg.	roczna	2019-08-11	[%]		2019-08-11	
Bydło ogółem	5,98	11 549	11 780	2,4	-12,2	318,4	1,4	9,3	100,0	-
bydło 8-12 m-cy (Z)	6,34	11 771	12 006	8,6	-13,7	265,0	14,5	42,9	0,1	0,0
byki 12-24 m-ce (A)	6,42	12 043	12 284	2,3	-14,3	353,6	-0,2	22,5	38,6	4,2
byki > 24 m-cy (B)	6,30	11 826	12 063	2,3	-15,7	390,2	-0,1	14,0	10,7	0,4
wolce > 12 m-cy (C)	--	--	--	--	--	--	--	--	--	--
krowy (D)	4,81	9 886	10 084	1,4	-12,7	270,5	0,1	-0,6	29,9	-3,0
jałówki > 12 m-cy (E)	6,47	12 491	12 741	1,7	-6,4	285,1	1,5	1,4	20,7	-1,6

* - jest to cena netto zapłacona dostawcom bydła za dostarczony do rzeźni pełnowartościowy żywiec wołowy na bazie franco zakład czyli wraz z kosztami transportu dostawcy jak i rzeźni jeśli poniosła ona koszty transportu związane z zakupem żywca. Cena ta zawiera również wszelkie dodatkowe płatności (premie, nagrody itp.) niezależnie od okresu w jakim zostały wypłacone.

** - w.ż. - waga żywa (cenę za wagę żywą wyliczono stosując średnie wskaźniki wydajności rzeźnej uzyskane w Polsce (średnia ważona) w latach 2011-2015: bydło ogółem - 0,518 (było 0,507); byki do 2 lat - 0,539 (było 0,550); byki > 2 lat - 0,535 (było 0,520); wolce - 0,54 (było 0,540); krowy - 0,465 (było 0,478) i jałówki - 0,516 (było 0,530),

mpc - masa poubojowa ciepła, mps - masa poubojowa schłodzona,

*** z uwagi na ustawy o obowiązkach nieidentyfikowalności danych, ceny nie podano

Źródło: Zintegrowany System Rolniczej Informacji Rolniczej (ZSRIR – MRiRW)

¹ Wersja biuletynu z prezentacją graficzną danych publikowana jest w ostatnim tygodniu każdego miesiąca.

² Badanie cen zakupu i cen sprzedaży w zakładach mięsnych prowadzone jest na reprezentatywnej próbie. Ceny zakupu rejestrowane są dla klas SEUROP wg rozporządzenia Rady (WE) Nr 1234/2007 z dnia 22 października 2007r. ustanawiającego wspólną organizację rynków rolnych oraz przepisy szczegółowe dotyczące niektórych produktów rolnych („rozporządzenie o jednolitej wspólnej organizacji rynku”) (Dz.U. L 299 z 16.11.2007, str. 1, z późn. zm.) i wg rozporządzenia Komisji (WE) nr 1249/2008 z dnia 10 grudnia 2008 r. r. ustanawiającego szczegółowe zasady wdrożenia wspólnotowych skal klasyfikacji tusz wołowych, wieprzowych i baranich oraz raportowania ich cen (Dz. U. Nr L 337 z 16.12.2008, str. 3 z późn. zm.) oraz rozporządzenia Ministra Rolnictwa i Rozwoju Wsi z dnia 4 lutego 2009 r. w sprawie szczegółowego sposobu oznaczania klasy jakości handlowej tusz wołowych (Dz.U. z dn. 19.02.2009r. Nr 28, poz. 180). Ceny zakupu rejestrowane są dla masy poubojowej schłodzonej.

Badanie cen targowiskowych prowadzone jest na targowiskach na których dokonywany jest obrót bydłem a ceny rejestrowane są jako średnie arytmetyczne zrealizowanych transakcji

Wykorzystanie możliwe z dokładnym podaniem źródła

Z i n t e g r o w a n y S y s t e m
R o l n i c z e j I n f o r m a c j i R y n k o w e j

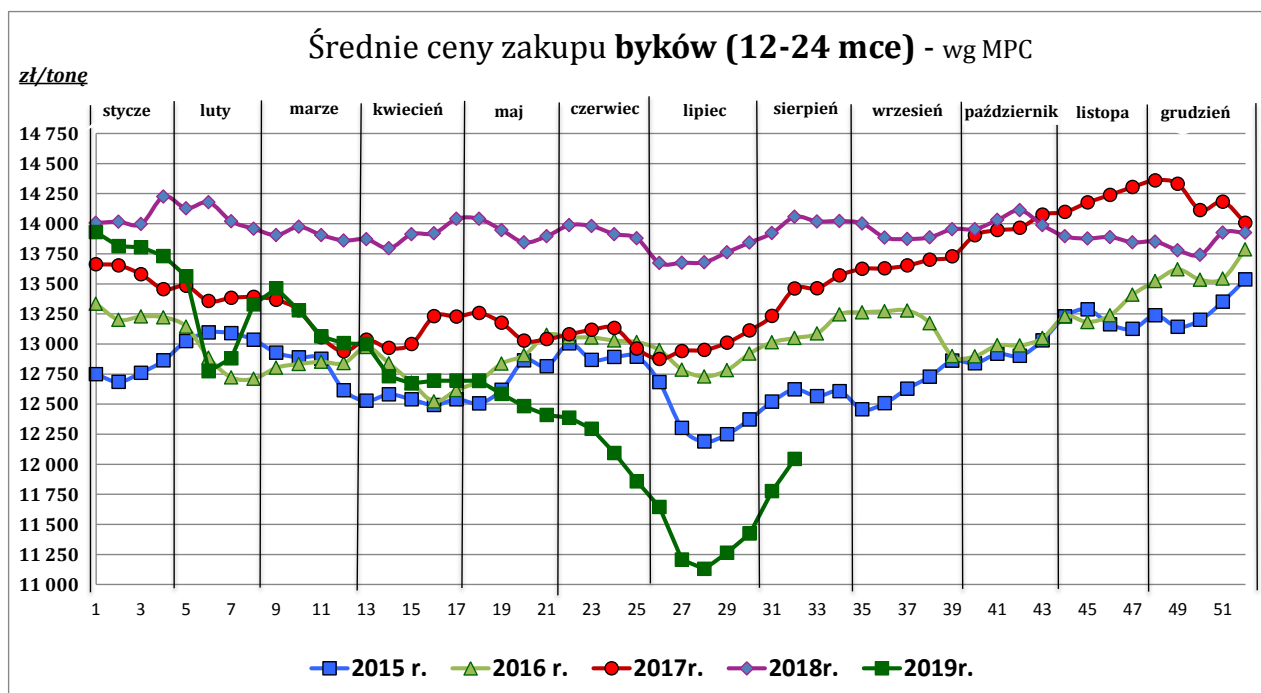
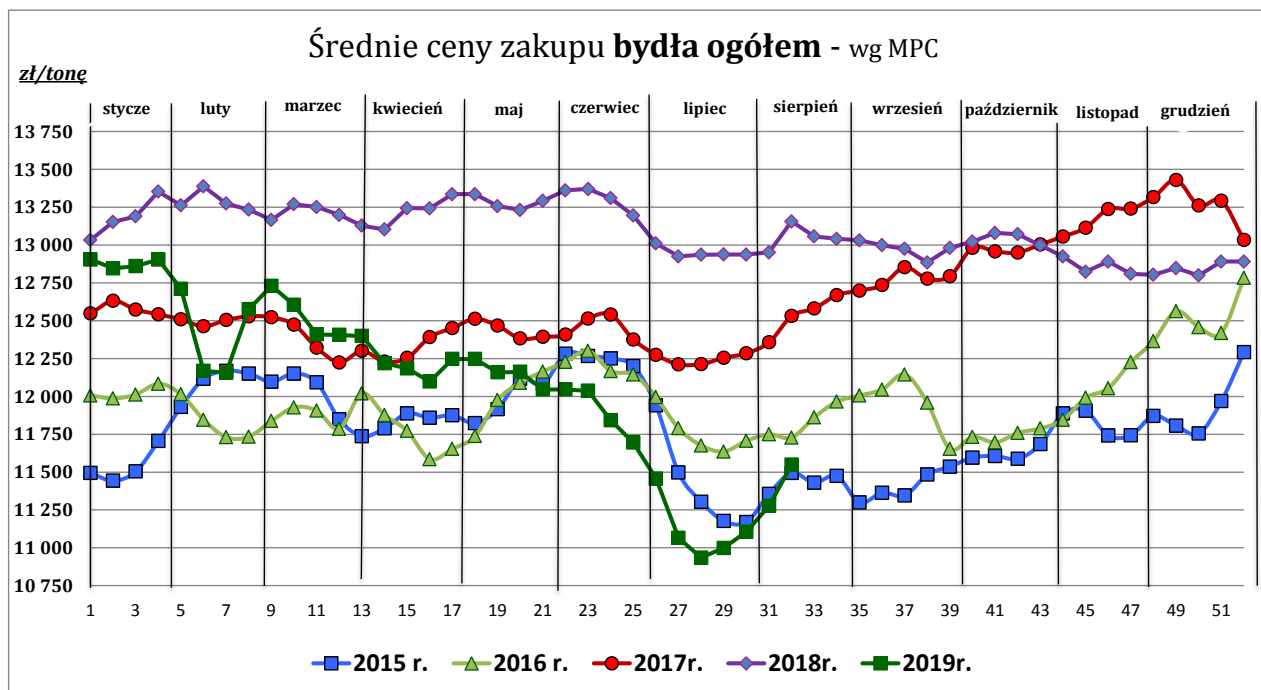

Wykorzystanie możliwe z dokładnym podaniem źródła

**Zintegrowany System
Rolniczej Informacji Rynkowej**

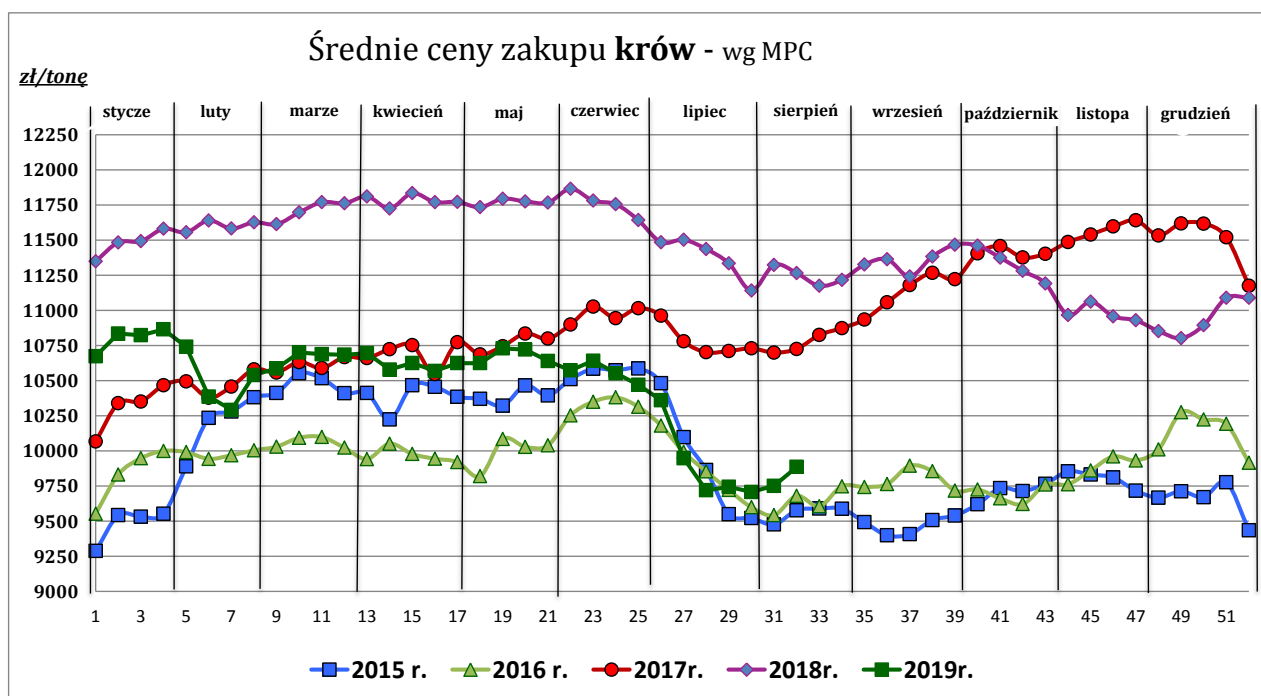
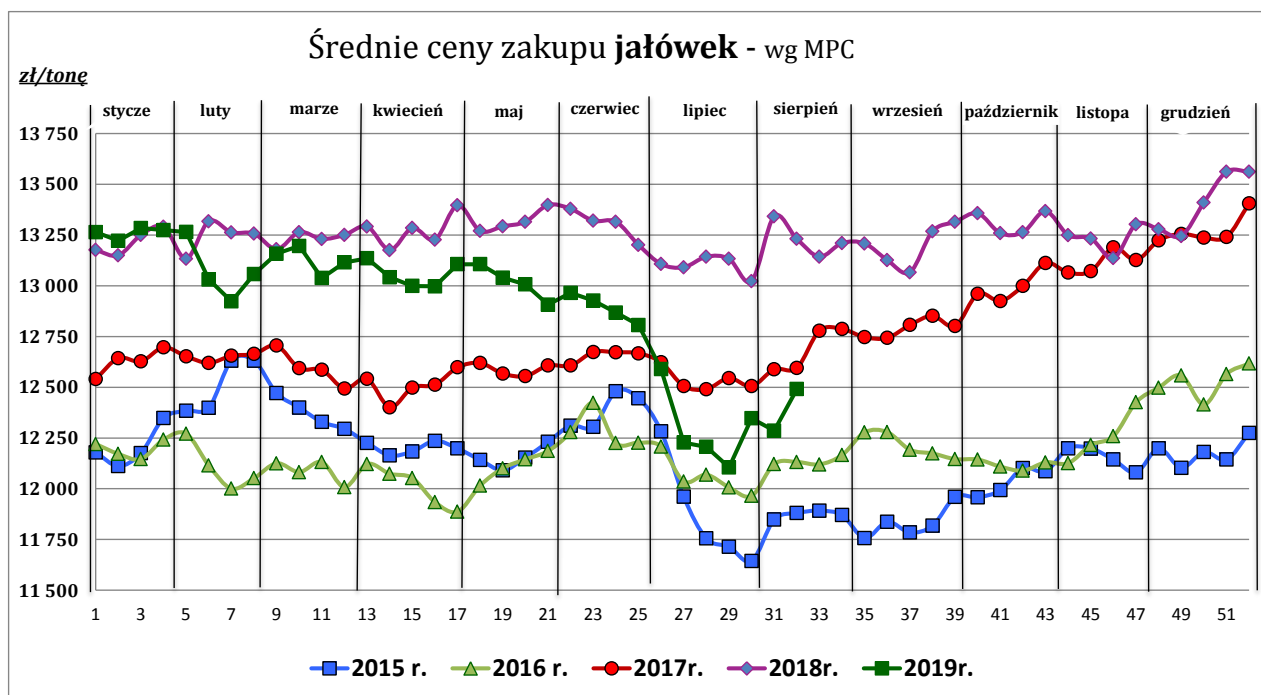

Źródło: Zintegrowany System Rolniczej Informacji Rynkowej (ZSRIR – MRiRW)

Tablica 2. Zbiorcze zestawienie danych dotyczących zakupu bydła rzeźnego wg makroregionów

MAKROREGION									
Kategoria bydła	Cena zakupu				Średnia tuszy [kg]	masa cieplej Zmiana tyg. [%]	Zmiana tyg. poziomu uboju [%]	Struktura zakupu	
	wg w.ż. [zł/kg]	dla mpc [zł/tonę]	dla mps [zł/tonę]	Zmiana tyg. [%]				[%]	Zmiana tyg. [w pkt. %]
	2019-08-11	2019-08-11	2019-08-11	2019-08-11	2019-08-11	tyg. [%]		2019-08-11	
Centralny									
Bydło ogółem	6,04	11 658	11 892	2,1	320,5	0,9	10,8	100,0	-
bydło 8-12 m-cy (Z)	6,14	11 397	11 625	11,3	250,0	19,0	400,0	0,1	0,0
byki 12-24 m-ce (A)	6,44	12 085	12 327	1,9	355,0	0,3	20,0	39,6	3,0
byki > 24 m-cy (B)	6,37	11 947	12 186	2,7	393,3	0,2	2,5	11,6	-0,9
wolce > 12 m-cy (C)	--	--	--	--	--	--	--	--	--
krowy (D)	4,83	9 914	10 113	1,8	265,4	0,1	5,8	26,8	-1,3
jałówki > 12 m-cy (E)	6,46	12 469	12 719	1,3	286,9	1,5	6,7	21,9	-0,9
Południowy									
Bydło ogółem	6,00	11 574	11 806	2,5	316,2	1,4	5,2	100,0	-
bydło 8-12 m-cy (Z)	6,52	12 104	12 346	10,8	280,0	19,2	-16,7	0,1	0,0
byki 12-24 m-ce (A)	6,42	12 051	12 292	2,9	350,8	-0,8	21,6	40,5	5,5
byki > 24 m-cy (B)	6,24	11 700	11 934	1,5	382,5	0,2	20,6	9,4	1,2
wolce > 12 m-cy (C)	--	--	--	--	--	--	--	--	--
krowy (D)	4,85	9 968	10 167	0,8	272,4	-0,5	-6,3	29,9	-3,7
jałówki > 12 m-cy (E)	6,54	12 617	12 869	2,1	280,5	0,5	-8,5	20,1	-3,0
Północny									
Bydło ogółem	5,48	10 578	10 790	6,5	316,0	6,4	26,0	100,0	-
bydło 8-12 m-cy (Z)	--	--	--	--	--	--	--	--	--
byki 12-24 m-ce (A)	6,04	11 330	11 556	4,9	365,1	-2,2	112,2	19,2	7,8
byki > 24 m-cy (B)	6,14	11 518	11 748	7,1	403,7	-8,2	164,6	11,7	6,1
wolce > 12 m-cy (C)	--	--	--	--	--	--	--	--	--
krowy (D)	4,64	9 527	9 718	1,9	283,3	2,7	-3,0	52,8	-15,8
jałówki > 12 m-cy (E)	6,11	11 802	12 039	4,6	301,5	6,8	42,7	16,3	1,9

*- z uwagi na ustawy o obowiązek nieidentyfikowalności danych, ceny nie podano

** - z uwagi na brak porównywalności w obecnym tygodniu, danych nie podano

Makroregiony skupu bydła oraz sprzedaży wołowiny w cwieńtuszach

Nazwa makroregionu	Województwa wchodzące w skład makroregionu
centralny	kujawsko-pomorskie, mazowieckie, łódzkie, wielkopolskie, lubuskie
południowy	lubelskie, małopolskie, podkarpackie, świętokrzyskie, dolnośląskie, opolskie, śląskie
północny	podlaskie, pomorskie, warmińsko-mazurskie, zachodnio-pomorskie

Wykorzystanie możliwe z dokładnym podaniem źródła

**Zintegrowany System
Rolniczej Informacji Rynkowej**

2. Ceny sprzedaży wołowiny w Polsce

Tablica 3. Średnie ceny netto i struktura sprzedaży ćwierci wołowych w ubojniach bydła z przeznaczeniem na rynek wewnętrzny dla Polski oraz makroregionów

TOWAR	CENA [zł/tona]		Zmiana tygodniowa ceny [%]	Struktura sprzedaży			Wielkość sprzedaży zmiana tyg. [%]
	2019-08-11	2019-08-04		2019-08-11	2019-08-04	Zmiana tygodniowa [%]	
POLSKA							
Ćwierci z buhajków do 2 lat - OGÓLEM	12 653	12 350	2,5	100,00	100,00	--	1,8
ćwierci przednie	9 923	9 687	2,4	5,68	11,81	-51,9	-51,0
ćwierci tylne	15 533	14 775	5,1	7,08	14,80	-52,1	-51,2
ćwierci kompensowane	12 596	12 289	2,5	87,24	73,39	18,9	21,1
Ćwierci z krów rzeźnych - OGÓLEM	10 344	10 378	-0,3	100,00	100,00	--	7,7
ćwierci przednie	8 897	8 867	0,3	1,78	2,15	-17,4	-11,1
ćwierci tylne	16 147	15 492	4,2	3,32	3,36	-1,2	6,4
ćwierci kompensowane	10 169	10 231	-0,6	94,91	94,49	0,4	8,2
CENTRALNY							
Ćwierci z buhajków do 2 lat - OGÓLEM	12 563	12 110	3,7	100,00	100,00	--	12,1
ćwierci przednie	9 242	10 255	-9,9	2,44	4,72	-48,3	-42,0
ćwierci tylne	14 564	15 090	-3,5	2,38	2,44	-2,2	9,6
ćwierci kompensowane	12 598	12 126	3,9	95,18	92,85	2,5	14,9
Ćwierci z krów rzeźnych - OGÓLEM	10 332	10 420	-0,8	100,00	100,00	--	38,3
ćwierci przednie	--	--	--	--	--	--	--
ćwierci tylne	--	--	--	--	--	--	--
ćwierci kompensowane	10 332	10 420	-0,8	100,00	100,00	0,0	38,3
POŁUDNIOWY							
Ćwierci z buhajków do 2 lat - OGÓLEM	12 678	12 561,0	0,9	100,00	100,00	--	-27,6
ćwierci przednie	*	9 403	--	9,51	20,46	--	--
ćwierci tylne	*	14 687	--	10,21	28,88	--	--
ćwierci kompensowane	12 627	12 625	0,0	80,28	50,65	58,5	14,7
Ćwierci z krów rzeźnych - OGÓLEM	10 117	10 411	-2,8	100,00	100,00	--	-11,0
ćwierci przednie	--	--	--	0,00	0,00	--	--
ćwierci tylne	*	*	--	3,95	3,30	--	--
ćwierci kompensowane	9 988	10 277	-2,8	96,05	96,70	-0,7	-11,5
PÓLNOCNY							
Ćwierci z buhajków do 2 lat - OGÓLEM	12 793	12 411	3,1	100,00	100,00	--	55,5
ćwierci przednie	*	*	--	7,01	6,96	--	--
ćwierci tylne	*	*	--	12,12	9,10	--	--
ćwierci kompensowane	12 554	12 215	2,8	80,87	83,94	-3,7	49,8
Ćwierci z krów rzeźnych - OGÓLEM	10 688	10 270	4,1	100,00	100,00	--	-20,5
ćwierci przednie	*	*	--	9,30	8,32	--	--
ćwierci tylne	*	*	--	12,04	9,00	--	--
ćwierci kompensowane	9 866	9 787	0,8	78,66	82,68	-4,9	-24,4

* - z uwagi na ustawowy obowiązek nieidentyfikowalności danych, ceny nie podano.

Makroregiony skupu bydła oraz sprzedaży wołowiny w ćwierćtuszach

Nazwa makroregionu	Województwa wchodzące w skład makroregionu
centralny	kujawsko-pomorskie, mazowieckie, łódzkie, wielkopolskie, lubuskie
południowy	lubelskie, małopolskie, podkarpackie, świętokrzyskie, dolnośląskie, opolskie, śląskie
północny	podlaskie, pomorskie, warmińsko-mazurskie, zachodnio-pomorskie

Tablica 4. Średnie ceny netto sprzedaży elementów mięsa wołowego z przeznaczeniem na rynek wewnętrzny dla Polski oraz makroregionów w okresie: 05.08 – 11.08.2019 r.

Makroregion	Cena sprzedaży [zł/tonę]		Tygodniowa zmiana ceny [%]	
	rostbef z/k	udziec b/k	rostbef z/k	udziec b/k
Ogółem kraj	27 606	22 759	19,5	10,5
Południowo-zachodni	--	*	--	--
Wielkopolski	*	*	--	--
Północno-zachodni	*	*	--	--
Północno-wschodni	--	*	--	--
Mazowiecko-łódzki	*	20 243	--	-0,5
Kujawski	--	*	--	--
Wschodni-dolny	*	23 091	--	10,0
Południowo-środkowy	*	*	--	--

* - z uwagi na ustawowy wymóg nieidentyfikowalności danych, ceny nie podano

3. Ceny bydła żywego³ w Polsce

3.1 Ceny cieląt i młodego bydła opasowego w handlu hurtowym

Tablica 5. Średnie ceny zakupu cieląt płci męskiej oraz młodego bydła opasowego

Kategoria bydła	Jednostka	Cena zakupu			Zmiana ceny	
		2019-08-11	2019-08-04	2018-08-12	tyg. [%]	roczna [%]
Byczki od 8 dni do 4 tygodni - typ mleczny	zł/szt	563,18	472,87	668,30	19,1	-15,7
Byczki od 8 dni do 4 tygodni - typ mięsny	zł/szt	839,96	712,22	938,50	17,9	-10,5
Młode bydło opasowe 6-12 m-cy	zł/kg w.ż.	--	--	--	--	--

* - z uwagi na ustawowy wymóg nieidentyfikowalności danych, ceny nie podano;

³ - W handlu hurtowym bydlęciem żywym badane ceny byczków od 8 dni do 4 tygodni dotyczą cieląt przeznaczonych do dalszego chowu pochodzących od bydła ras mlecznych w przypadku typu mlecznego oraz od bydła ras mięsnych, ogólnoużytkowych i krzyżówek z rasami mięsnymi w przypadku typu mięsnego

- W handlu targowiskowym monitorowane są występujące na tym rynku kategorie bydła

Wykorzystanie możliwe z dokładnym podaniem źródła

**Z i n t e g r o w a n y S y s t e m
R o l n i c z e j I n f o r m a c j i R y n k o w e j**

3.2 Ceny bydła na targowiskach

Tablica 6. Średnie krajowe ceny bydła uzyskane w transakcjach targowiskowych

Kategoria informacji	Tydzień		Zmiana
	2019-08-09	2019-08-02	tygodniowa [%]
<u>cielęta 60-100 kg</u>			
cena min. w zł/kg	10,25	10,00	2,5
cena max. w zł/kg	13,00	17,00	-23,5
<i>cena średnia w zł/kg</i>	<i>11,17</i>	<i>12,50</i>	<i>-10,6</i>
szacunkowa podaż w szt	94	100	-6,0
szacunkowa sprzedaż w szt	69	76	-9,2
wsk. warunków atmosferycznych *	3,0	3,0	0,0
<u>młode bydło opasowe</u>			
cena min. w zł/kg	*	*	*
cena max. w zł/kg	*	*	*
<i>cena średnia w zł/kg</i>	*	*	*
szacunkowa podaż w szt	*	*	*
szacunkowa sprzedaż w szt	*	*	*
wsk. warunków atmosferycznych *	*	*	*
<u>krowy wybrakowane</u>			
cena min. w zł/kg	*	*	*
cena max. w zł/kg	*	*	*
<i>cena średnia w zł/kg</i>	*	*	*
szacunkowa podaż w szt	*	*	*
szacunkowa sprzedaż w szt	*	*	*
wsk. warunków atmosferycznych *	*	*	*

** - wsk. war. atmosferycznych zawiera się między liczbą 1 a 3 i jest średnią arytmetyczną z zanotowanych na targowiskach w dniu badań, jednego z trzech stopni pogody: 1-zła, 2-przeciętna i 3-dobra.

* - z uwagi na ustawy wymóg nieidentyfikowalności danych, ceny nie podano

Metodyka badań targowiskowych

Notowania cen bydła na targowiskach realizowane są w 13 województwach w kraju (oprócz⁴: lubuskiego, opolskiego i zachodnio-pomorskiego) na maksymalnie 90 reprezentatywnych targowiskach.

Pod pojęciem targowisko rozumiany jest zorganizowany rynek lokalny, którego dominującymi uczestnikami są okoliczni producenci rolni.

Prezentowane ceny są cenami średnimi arytmetycznymi obliczanymi z odnotowanej liczby zawartych transakcji, tylko dla bydła w określonym wieku i przedziale wagowym:

1. cielęta do chowu lub na rzeź o wadze 60 – 100 kg, zarówno buhajki jak i jałówki,
2. młode bydło opasowe od 6 do 12 miesięcy,
3. krowy wybrakowane po selekcji i starsze powyżej 6 lat

Zestawienie cen dotyczy ostatniego tygodnia, natomiast na poszczególnych targowiskach badania cen dokonywane są raz w tygodniu, raz na dwa tygodnie lub raz w miesiącu (w zwyczajowo przyjęty dzień targowy lub w jeden z kilku dni targowych).

Obroty na tych rynkach mają charakter lokalny.

Notowań cen dokonują pracownicy Ośrodków Doradztwa Rolniczego

Uwaga:

Analiza handlu zagranicznego za styczeń- maj 2019r. (dane wstępne) oraz uboje bydła w okresie styczeń-maj 2019 r., są zawarte w wersji EXCEL biuletynu.

Biuletyn „*Rynek wołowiny i cielęciny*” ukazuje się w każdy czwartek.

Informacje zamieszczane w tym biuletynie przekazywane są przez współpracujące z nami podmioty na podstawie Ustawy o badaniach rynkowych z dn. 30 marca 2001r.

Wydawca:

Ministerstwo Rolnictwa i Rozwoju Wsi,
Departament Promocji i Jakości Żywności
ul. Wspólna 30, 00-930 Warszawa,
tel. (022) 623-16-33, fax (022) 623-27-06

Internet: <http://www.minrol.gov.pl>, E-mail: biuletyn@minrol.gov.pl

Autor: Anna Pankiewicz tel. (022) 623-16-33 E-mail: Anna.Pankiewicz@minrol.gov.pl

⁴ w w/w województwach bydło w handlu targowiskowym nie występuje bądź ma charakter incydentalny