



STOWARZYSZENIE RZECZOZNAWCÓW TECHNIKI SAMOCHODOWEJ I RUCHU DROGOWEGO
STOWARZYSZENIE RZECZOZNAWCÓW SAMOCHODOWYCH

EKSPERTMOT

Rok założenia 1948

Członek Międzynarodowej Federacji Ekspertów Samochodowych - FIEA

Członek Rzeczywisty Polskiego Związku Motorowego - PZM

Członek Założyciel Polskiej Izby Motoryzacji - PIM

ODDZIAŁ w OLSZTYNIE

10-259 Olsztyn, ul. Macieja Rataja 58

tel./fax 89 526 54 10, 526 59 85

www.rzeczoznawcy.com.pl

e-mail: olsztyn@rzeczoznawcy.com.pl



WYCENA Nr: SOL-32/1/24

z dnia: 2024/04/09

Wykonawca wyceny : mgr inż. Stanisław Tatuliński cert.CCRS 042/01/10/13/16/19/22

Zleceniodawca: KRAJOWY OŚRODEK WSPARCIA ROLNICTWA ODDZIAŁ TERENOWY W OLSZTYNIE

Adres: ul. Bartosza Głowackiego 6, 10-448 OLSZTYN

Zadanie: Określenie wartości rynkowej pojazdu w celu ustalenia ceny do przetargu

DANE IDENTYFIKACYJNE POJAZDU

Dane: [T] IV-2024

Marka: SUZUKI

Rok produkcji: 2014

Model: Grand Vitara 2.4 MR`13 E5

Wersja: Premium

Nr rejestracyjny: NO 5340M

Rodzaj pojazdu: Samochód terenowy

VIN: JSALTDA4V00322226

Nr INFO-EKSPERT	036-00643
Data pierwszej rejestracji	2015/10/28
Data ważności badania technicznego	2024/10/26
Wskazanie drogomierza	293322 km
Okres eksploatacji pojazdu (15/10/28-24/04/09)	101 mies.
Kolor powłoki lakierowej, (rodzaj lakieru)	srebrny
Dop. masa całkowita	2100 kg
Rodzaj nadwozia	kombi (uniwersalne) 5 drzwiowe 5 osobowe
Konstrukcja	samonośna
Oznaczenie silnika	J24B VVT
Jednostka napędowa	z zapłonem iskrowym (wtrysk)
Pojemność / Moc silnika	2393 ccm / 124kW (169KM)
Liczba cylindrów / Układ cylindrów / Liczba zaworów	4 / rzędowy / 16
Rodzaj skrzyni biegów	manualna
Rodzaj napędu	AWD (4x4)

WYPOSAŻENIE STANDARDOWE (2012.11-2014.12)

L.p.	Nazwa elementu wyposażenia	L.p.	Nazwa elementu wyposażenia
1	Filtr p/pyłkowy	24	Sterowanie radiem w kierownicy
2	Fotel kierowcy z regulacją wysokości	25	System elektronicznej kontroli toru jazdy ESP
3	Głośniki 7 szt.	26	System kontroli trakcji
4	Immobilizer	27	System wspomagania nagłego hamowania
5	Kierownica pokryta skórą	28	Szyba tylna ogrzewana
6	Klimatyzacja automatyczna	29	Szyby atermiczne
7	Klucz elektroniczny	30	Szyby przednie regulowane elektrycznie
8	Kolumna kierownicy regulowana	31	Szyby tylne przyciemniane
9	Komputer pokładowy	32	Szyby tylne regulowane elektrycznie
10	Kurtyny powietrzne boczne	33	Światła mijania włączane automatycznie
11	Lusterka zewnętrzne podgrzewane elektrycznie	34	Światła p/mgielne przednie
12	Lusterka zewnętrzne regulowane elektrycznie	35	Światła z automatyczną regulacją kąta pochylecia
13	Napinacze przednich pasów bezpieczeństwa z kontrolą napięcia	36	Światło dodatkowe STOP
14	Obrotomierz	37	Tapicerka tekstylna
15	Oparcie siedzeń tylnych regulowane	38	Tarcze kół aluminiowe 17"

3.223

14017 mgr inż. Stanisław Tatuliński cert.CCRS 042/01/10/13/

System INFO-EKSPERT
/SRTSiRD

Strona 1

KREDYT BANK SA I ODDZIAŁ W OLSZTYNIE 27 1500 1298 1212 9003 2743 0000 NIP: 739-34-33-112

Rejestr Przedsiębiorstw Prowadzony przez Sąd Rejonowy w Olsztynie VIII Wydział Gospodarczy Krajowego Rejestru Sądowego, nr KRS 000021944

16	Oslona kola zapasowego pelna	39	Tempomat
17	Pasy bezpieczenstwa przednie z regulacja wysokosci mocowania	40	Wskaznik temperatury zewnetrznej
18	Podlokietnik centralny przedni	41	Wspomaganie ukkladu kierowniczego
19	Podlokietniki siedzen tylnych	42	Wycieraczka szyby tylnej
20	Poduszki powietrzne boczne przednie	43	Zabezpieczenie drzwi tylnych przed otwarciem od wewnatrz
21	Radioodtworacz CD + MP3	44	Zamek centralny zdalnie sterowany
22	Relingi dachowe	45	Zderzaki w kolorze nadwozia
23	Siedzenia tylne dzielone asymetrycznie		

L.p. Nazwa pakietu / elementu pakietu wyposazenia standardowego

- 1 ABS + EBD - system dystrybucji sily hamowania
ABS - system zapobiegajacy blokowaniu kól
System dystrybucji sily hamowania elektroniczny EBD
- 2 Fotele przednie podgrzewane
Fotel kierowcy podgrzewany
Fotel pasazera podgrzewany
- 3 Poduszki powietrzne kierowcy i pasazera
Poduszka powietrzna kierowcy
Poduszka powietrzna pasazera
- 4 Reflektory ksenonowe + spryskiwacze reflektorów
Spryskiwacze reflektorów
Reflektory ksenonowe

WYPOSAZENIE DODATKOWE

L.p.	Nazwa elementu wyposazenia	Wartosc [PLN]
1	Lakier metalizowany	779

OPIS ZAMONTOWANEGO W POJEZDZIE OGUMIENIA

Kolo	Marka, typ	Bieznik [mm]	Zuzycie [%]
Przednie lewe:	*FIRESTONE 235/65 R17 106H WINTERHA WK 4		45
Przednie prawe:	*FIRESTONE 235/65 R17 106H WINTERHA WK 4		45
Tylne lewe:	*FIRESTONE 235/65 R17 106H WINTERHA WK 4		45
Tylne prawe:	*FIRESTONE 235/65 R17 106H WINTERHA WK 4		45

OPISY DOTYCZACE POJAZDU

Podczas badania stwierdzono odprysk na szybie czolowej, punktowe odpryski lakieru na poszyciu zderzaka przedniego i blotnika przedniego prawego.

KOREKTY

WARTOSC BAZOWA BRUTTO (119 mies.)	48 400 PLN
KOREKTA ZA WYPOSAZENIE DODATKOWE	779 PLN

Wyposazenie pojazdu powoduje powiekszenie wartosci pojazdu, gdy jest wyposazeniem ponadstandardowym oraz jest sprawne, czyli zdolne do spelnienia swojej funkcji. Wielkosc korekty wartosci bazowej, zwiazanej z wyposazeniem dodatkowym pojazdu zostala okreslona na podstawie udzialu tego wyposazenia w wartosci standardowo wyposazonego nowego pojazdu z uwzglednieniem amortyzacji pojazdu i zwiekszonej amortyzacji jego wyposazenia.

KOREKTA ZA PIERWSZA REJESTRACJE	3 716 PLN
---------------------------------	-----------

Korekta uwzglednia wplyw daty pierwszej rejestracji pojazdu (pierwszego dopuszczenia do ruchu po zakupieniu pojazdu nowego) na jego wartosc. Przyjmuje sie, ze pojazd bazowy zostal zarejestrowany po raz pierwszy 2014/05/15. Pojazd wyceniany zostal zarejestrowany 17 miesiocy pozniej, zatem jego okres eksploatacji jest krótszy od okresu eksploatacji pojazdu bazowego i stąd wynika dodatnia korekta wartosci.

KOREKTA ZA PRZEBIEG	- 12 412 PLN
---------------------	--------------

Korekta uwzglednia wplyw przebiegu pojazdu na jego wartosc. Wartosc bazowa (skorygowana o wplyw pierwszej rejestracji) zostala okreslona dla przebiegu normalywnego 155 300 km. Zweryfikowany przebieg wycenianego pojazdu jest wiekszy od normalywnego o 138 022 km. Powoduje to zastosowanie korekty wartosci w wysokosci -23,46%.

KOREKTA ZA OGUMIENIE	223 PLN
----------------------	---------

Korekta uwzglednia wplyw stanu ogumienia na wartosc pojazdu. Punktem odniesienia jest ogumienie o zuzyciu 50%.

KOREKTY RÓZNE	- 6 072 PLN
---------------	-------------

W tym:	[%]	Wart. [PLN]
Szczególny charakter eksploatacji	-5,0	-2 024
<i>Negatywny wpływ na wartość rynkową może mieć używanie pojazdu w nietypowych warunkach, jak też w nietypowy sposób, np.: do nauki jazdy, dojazd sportowych i testowych, samochodu osobowego do celów zarobkowych, częsta jazda z przyczepą przez samochód osobowy lub terenowy, itp. Wielkość tej korekty szacuje się w zależności od intensywności i okresu eksploatacji pojazdu w szczególny sposób.</i>		
<i>Samochód służbowy eksploatowany w różnych warunkach drogowych.</i>		
Ustalenie ceny wywoławczej w przetargu	-10,0	-4 048

Wartość rynkowa brutto wyżej zidentyfikowanego pojazdu, określona na dzień wykonania opinii wynosi:

34600 PLN

(słownie: trzydzieści cztery tysiące sześćset złotych)

w tym VAT (23,0%) **6469,92 PLN**

Wartość określono na podstawie:

- notowań wartości rynkowych z bazy pojazdów "Komputerowego Systemu INFO-EKSPERT" na IV-2024 zaakceptowanych przez wykonawcę opinii,
- korekt mających wpływ na wartość pojazdu.

PREZES RADY ODDZIAŁU
Za Radę Oddziału
mgr inż. Wojciech Basański

Olsztyn 10.04.2024

STOWARZYSZENIE RZECZOZNAWCÓW
TECHNIKI SAMOCHODOWEJ
I RUCHU DROGOWEGO
ODDZIAŁ W OLSZTYNIE
10-259 Olsztyn, ul. Macieja Rataja 58
tel. (0-89) 526 54 10
739-34-33-112, REGON 519624428

2074
STOWARZYSZENIE RZECZOZNAWCÓW TECHNIKI
SAMOCHODOWEJ I RUCHU DROGOWEGO
Oddział Olsztyn
mgr inż. Stanisław TATULIŃSKI
CERTYFIKOWANY RZECZOZNAWCA
SAMOCHODOWY CCRS nr 042/01/04

DOKUMENTACJA FOTOGRAFICZNA

do wyceny nr: SOL-32/1/24

z dnia: 2024/04/09

DANE IDENTYFIKACYJNE POJAZDU

Dane: [T] IV-2024

Marka: SUZUKI

Rok produkcji: 2014

Model: Grand Vitara 2.4 MR`13 E5

Wersja: Premium

Nr rejestracyjny: NO 5340M

Rodzaj pojazdu: Samochód terenowy



IMG_3981



IMG_3982

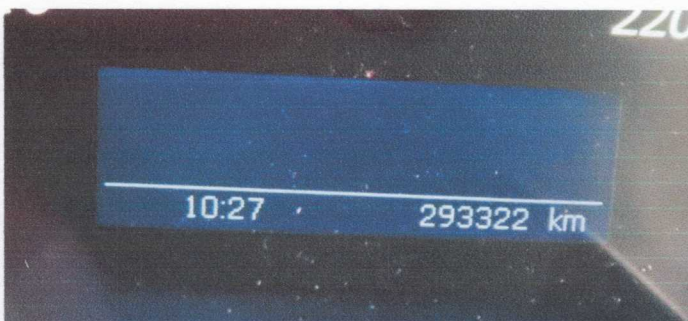

IMG_3989

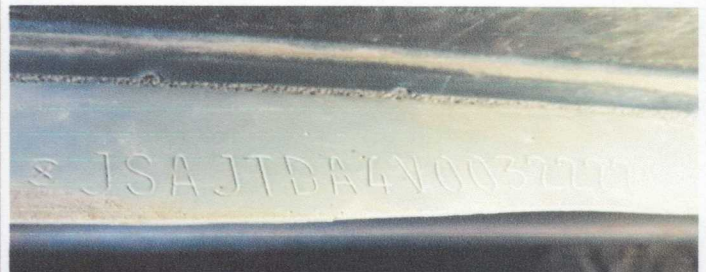

IMG_3993



IMG_3985



IMG_3987



IMG_3992



IMG_3994

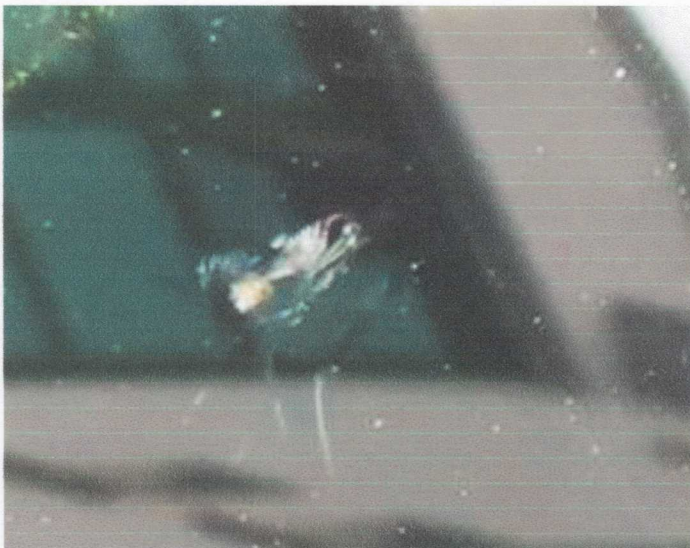

IMG_3996



IMG_3997



IMG_3988



IMG_3986

ARKUSZ BADANIA POWŁOKI LAKIEROWEJ

do wyceny nr: SOL-32/1/24

z dnia: 2024/04/09

Wykonawca wyceny : mgr inż. Stanisław Tatuliński cert.CCRS 042/01/10/13/16/19/22

Zleceniodawca: KRAJOWY OŚRODEK WSPARCIA ROLNICTWA ODDZIAŁ TERENOWY W OLSZTYNIE

Adres: ul. Bartosza Głowackiego 6, 10-448 OLSZTYN

Zadanie: Określenie wartości rynkowej pojazdu w celu ustalenia ceny do przetargu

DANE IDENTYFIKACYJNE POJAZDU

Dane: [T] IV-2024

Marka: SUZUKI

Rok produkcji: 2014

Model: Grand Vitara 2.4 MR`13 E5

Wersja: Premium

Nr rejestracyjny: NO 5340M

Rodzaj pojazdu: Samochód terenowy

OPIS POWŁOKI LAKIEROWEJ

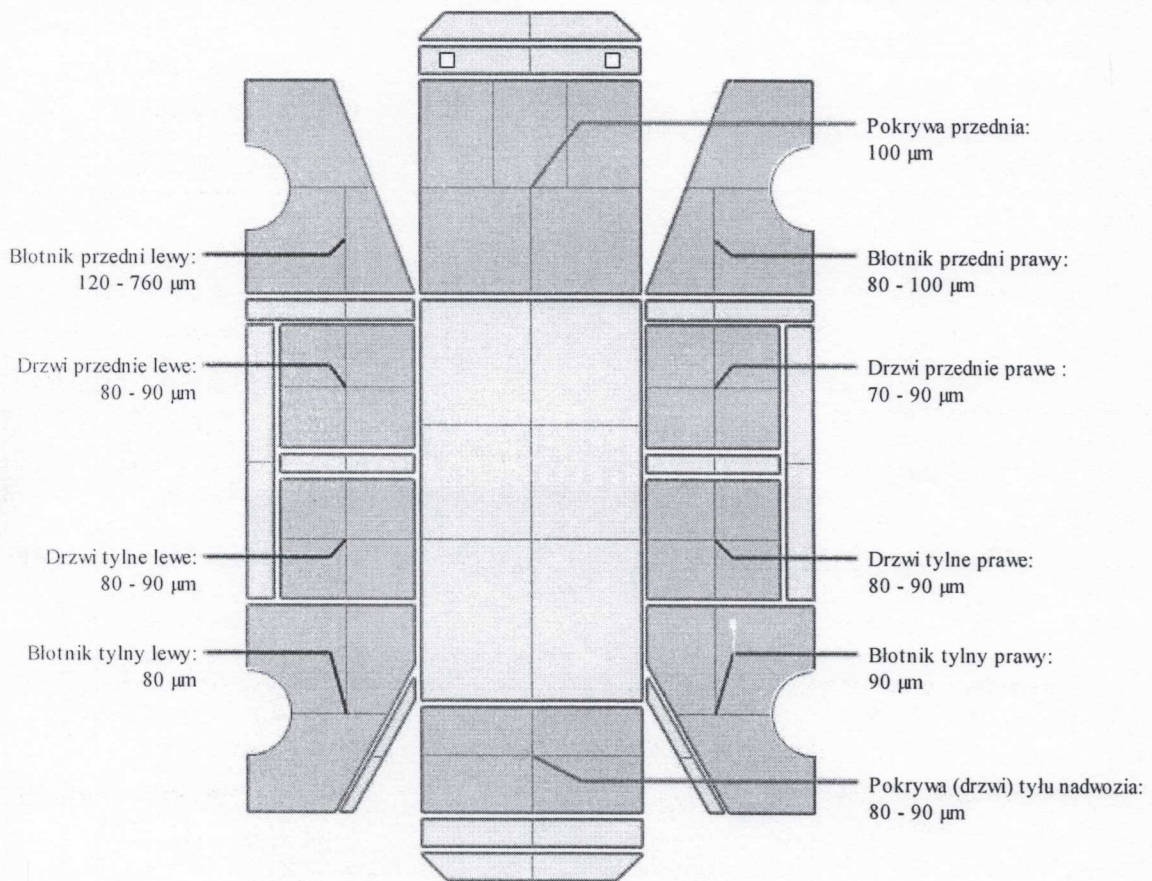

BIURO EKSPERTYZY I WARTOŚCI
DZIAŁ RZECZOZNAWÓW
TECHNIKI SAMOCHODOWEJ
I RUCHU DROGOWEGO
ODDZIAŁ w OLSZTYNIE
10-448 Olsztyn, ul. Macieja Rataja 58
tel. (0-89) 526 54 10
REGON 519624428

2074

STOWARZYSZENIE RZECZOZNAWCÓW TECHNIKI
SAMOCHODOWEJ I RUCHU DROGOWEGO
Oddział Olsztyn

mgr inż. Stanisław TATULIŃSKI
CERTYFIKOWANY RZECZOZNAWCA
SAMOCHODOWY CCRS nr 042/01/04