

MINISTERSTWO ROLNICTWA I ROZWOJU WSI

ZINTEGROWANY SYSTEM ROLNICZEJ INFORMACJI RYNKOWEJ - (ZSRIR)

(podstawa prawna: ustawa o rolniczych badaniach rynkowych z dnia 30 marca 2001 r.)

WYDZIAŁ INFORMACJI RYNKOWEJ I STATYSTYKI ROLNEJ

Rynek wołowiny i cielęciny

(informacja tygodniowa¹)

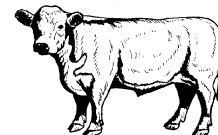

NR 16/2020

Czwartek, 23 kwietnia 2020 r.

Notowania² w okresie: 13 – 19.04.2020r.

1. Ceny zakupu bydła rzeźnego w Polsce

Tablica 1. Zbiorcze zestawienie danych dotyczących zakupionego bydła rzeźnego w ubojniach w kraju

POLSKA										
Kategoria bydła	CENA ZAKUPU*					Średnia masa tuszy ciepłej		Liczba sztuk Zmiana tyg. [%]	Struktura skupu	
	wg w.ż.* [zł/kg]	dla mpc** [zł/tonę]	dla mps** [zł/tonę]	Zmiana ceny [%]		[kg]	Zmiana tyg. [%]		[%]	Zmiana tyg. [w pkt. %]
	19.04.2020	19.04.2020	19.04.2020	tyg.	roczna	19.04.2020	[%]		19.04.2020	[w pkt. %]
Bydło ogółem	5,93	11 442	11 671	1,6	-5,4	324,5	1,1	-15,3	100,0	-
bydło 8-12 m-cy (Z)	5,97	11 074	11 295	-3,6	-9,7	215,6	23,6	-50,0	0,1	-0,1
byki 12-24 m-ce (A)	6,40	12 014	12 254	1,0	-5,4	356,3	1,9	-16,5	39,5	-0,6
byki > 24 m-cy (B)	6,37	11 948	12 187	1,9	-3,8	381,5	0,9	-13,4	10,2	0,2
wolce > 12 m-cy (C)	--	--	--	--	--	--	--	--	--	--
krowy (D)	4,73	9 708	9 902	0,1	-8,1	285,4	0,2	-21,4	29,6	-2,3
jałówki > 12 m-cy (E)	6,32	12 207	12 451	2,0	-6,1	292,2	0,5	-2,5	20,7	2,7

* - jest to cena netto (bez VAT) zapłacona dostawcom bydła za dostarczony do rzeźni pełnowartościowy żywiec wołowy na bazie franco zakład. Cena ta zawiera również wszelkie dodatkowe płatności (premie, nagrody itp.) niezależnie od okresu w jakim zostały wypłacone.

** - w.ż. - waga żywa (cenę za wagę żywą wyliczono stosując średnie wskaźniki wydajności rzeźnej uzyskane w Polsce (średnia ważona) w latach 2011-2015: bydło ogółem - 0,518 (było 0,507); byki do 2 lat - 0,539 (było 0,550); byki > 2 lat - 0,535 (było 0,520); wolce - 0,54 (było 0,540); krowy - 0,465 (było 0,478) i jałówki - 0,516 (było 0,530),

mpc - masa poubojowa ciepła, mps - masa poubojowa schłodzona,

*** z uwagi na ustawowy obowiązek nieidentyfikowalności danych, ceny nie podano

Źródło: Zintegrowany System Rolniczej Informacji Rolniczej (ZSRIR – MRiRW)

1 Wersja biuletynu z prezentacją graficzną danych publikowana jest w ostatnim tygodniu każdego miesiąca.

2 Badanie cen zakupu i cen sprzedaży w zakładach mięsnych prowadzone jest na reprezentatywnej próbie. Ceny zakupu rejestrowane są dla klas SEUROP wg Rozporządzenia Parlamentu Europejskiego i Rady (UE) nr 1308/2013 z dnia 17 grudnia 2013 r. ustanawiającego wspólną organizację rynków produktów rolnych oraz uchylającego rozporządzenia Rady (EWG) nr 922/72, (EWG) nr 234/79, (WE) nr 1037/2001 i (WE) nr 1234/2007 (Dz. Urz. UE L 347 z 20.12.2013, z późn. zm.) i wg Rozporządzenia wykonawczego Komisji (UE) 2017/1184 z dnia 20 kwietnia 2017 r. ustanawiającego zasady stosowania rozporządzenia Parlamentu Europejskiego i Rady (UE) nr 1308/2013 w odniesieniu do unijnych skal klasyfikacji tusz wołowych, wieprzowych i baranich oraz raportowania cen rynkowych niektórych kategorii tusz i żywych zwierząt (Dz. Urz. UE L 171 z 04.07.2017) oraz rozporządzenia Ministra Rolnictwa i Rozwoju Wsi z dnia 4 lutego 2009 r. w sprawie szczegółowego sposobu oznaczania klasy jakości handlowej tusz wołowych (Dz.U. Nr 28, poz. 180 z późn. zm.). Ceny zakupu rejestrowane są dla masy poubojowej schłodzonej.

Badanie cen targowiskowych prowadzone jest na targowiskach na których dokonywany jest obrót bydłem a ceny rejestrowane są jako średnie arytmetyczne zrealizowanych transakcji

Wykorzystanie możliwe z dokładnym podaniem źródła

Zintegrowany System
Rolniczej Informacji Rynkowej

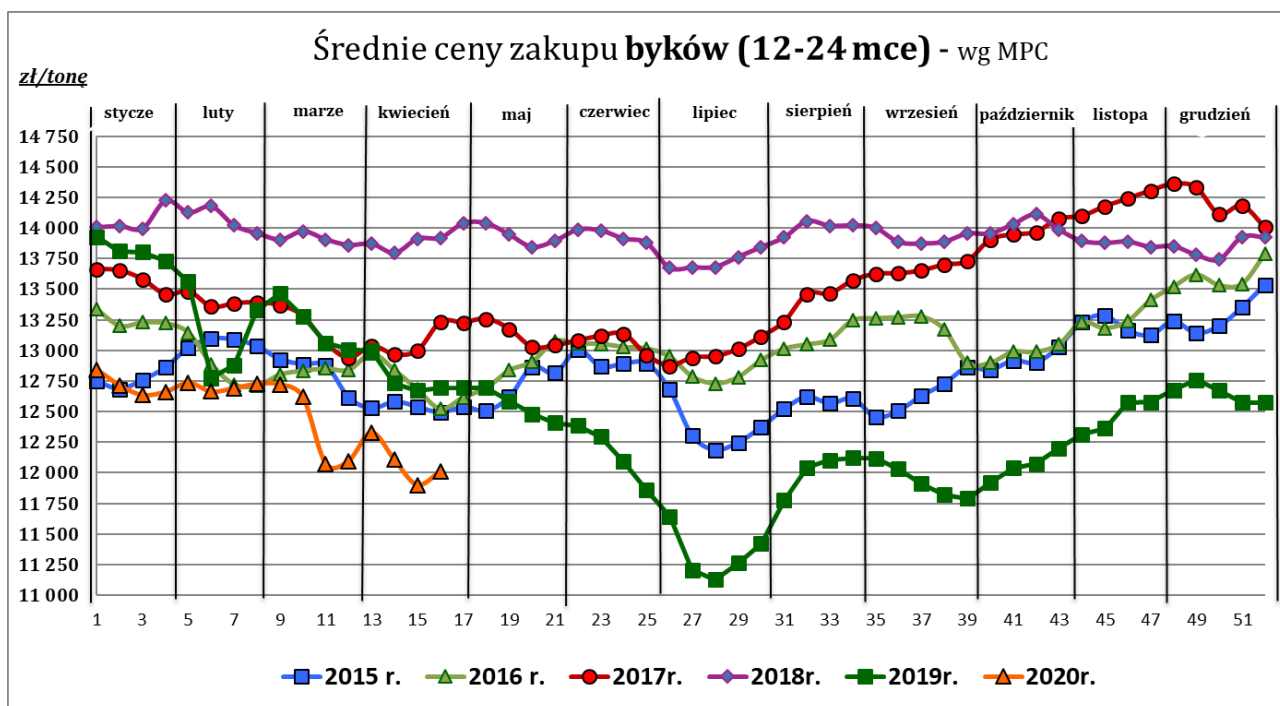
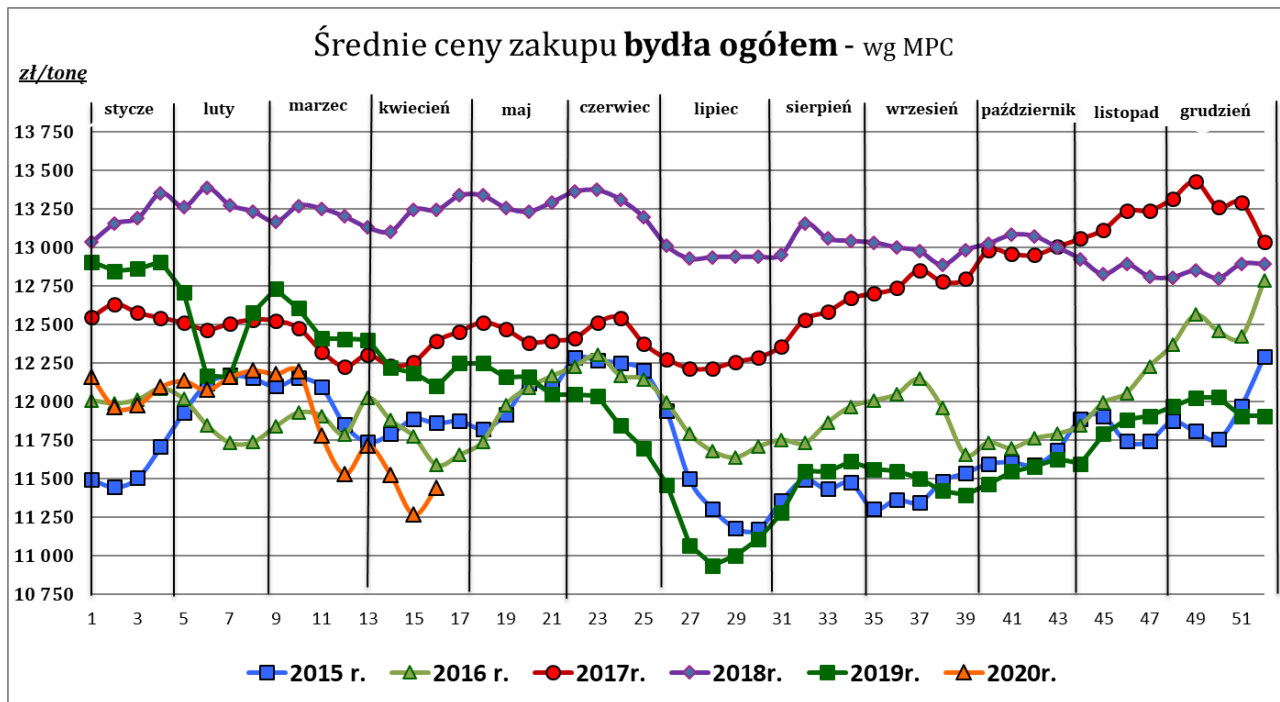

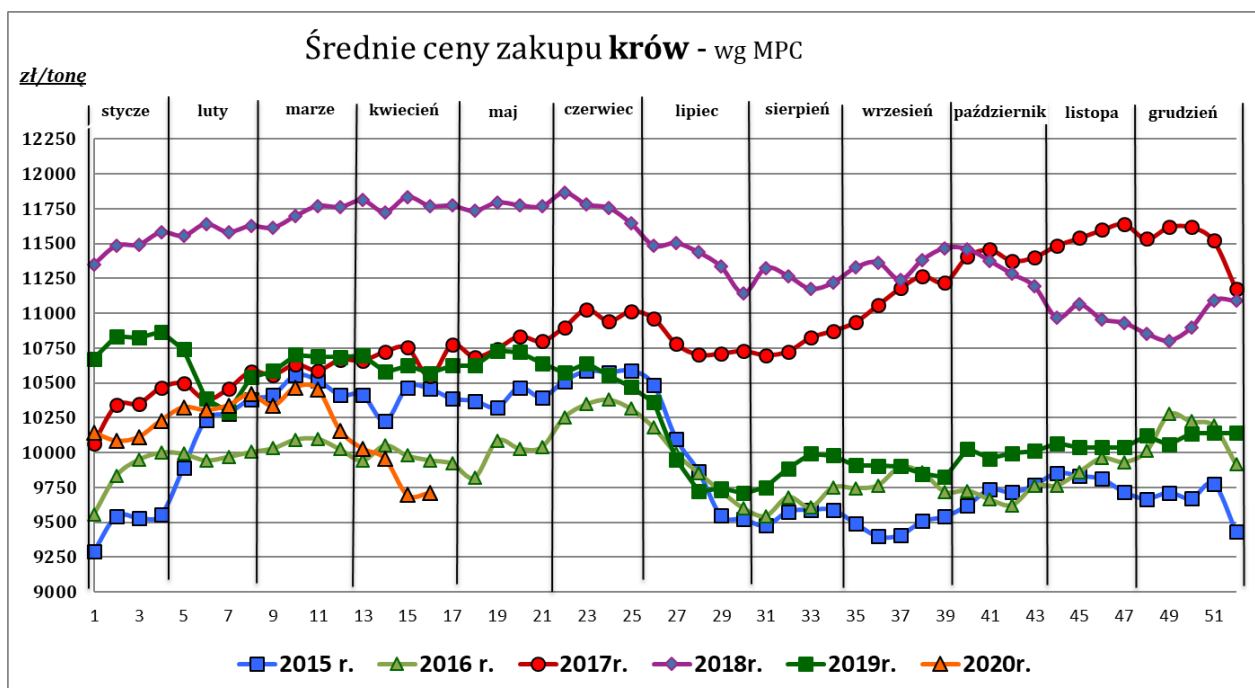
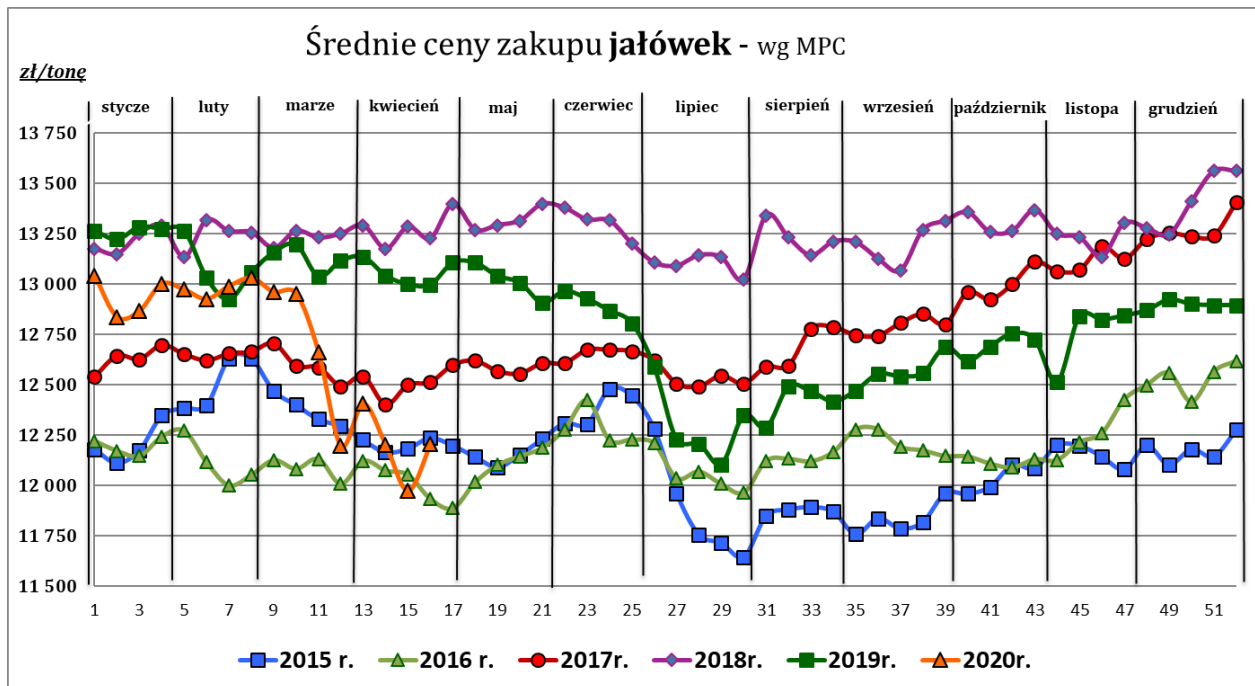

Źródło: Zintegrowany System Rolniczej Informacji Rynkowej (ZSRIR – MRiRW)

Tablica 2. Zbiorcze zestawienie danych dotyczących zakupu bydła rzeźnego wg makroregionów

MAKROREGION									
Kategoria bydła	Cena zakupu				Średnia masa tuszy		Zmiana tyg. poziomu uboju [%]	Struktura zakupu	
	wg w.ż. [zł/kg]	dla mpc [zł/tonę]	dla mps [zł/tonę]	Zmiana tyg. [%]	[kg]	Zmiana tyg. [%]		[%]	Zmiana tyg. [w pkt.%]
	19.04.2020	19.04.2020	19.04.2020	[%]	19.04.2020	tyg. [%]	19.04.2020	[w pkt.%]	
Centralny									
Bydło ogółem	6,02	11 615	11 847	1,2	327,2	1,1	-18,4	100,0	-
bydło 8-12 m-cy (Z)	6,27	11 640	11 873	-1,3	267,5	82,1	-69,2	0,1	-0,1
byki 12-24 m-ce (A)	6,46	12 115	12 357	0,6	354,9	0,9	-17,4	42,9	0,5
byki > 24 m-cy (B)	6,40	11 999	12 239	1,6	378,2	-0,4	-2,3	13,3	2,2
wolce > 12 m-cy (C)	--	--	--	--	--	--	--	--	--
krowy (D)	4,68	9 600	9 792	-1,1	279,2	-0,8	-30,6	24,1	-4,2
jałówki > 12 m-cy (E)	6,38	12 321	12 568	0,2	291,6	-0,2	-10,7	19,6	1,7
Południowy									
Bydło ogółem	5,87	11 329	11 556	1,9	321,4	1,4	-9,2	100,0	-
bydło 8-12 m-cy (Z)	5,59	10 377	10 584	-5,8	174,0	-29,3	0,0	0,1	0,0
byki 12-24 m-ce (A)	6,34	11 895	12 133	1,6	357,3	3,8	-13,9	37,4	-2,0
byki > 24 m-cy (B)	6,31	11 843	12 080	1,8	388,0	4,3	-33,9	6,6	-2,5
wolce > 12 m-cy (C)	--	--	--	--	--	--	--	--	--
krowy (D)	4,78	9 823	10 019	0,9	289,2	1,3	-7,4	33,3	0,7
jałówki > 12 m-cy (E)	6,31	12 188	12 432	4,2	290,7	1,1	9,2	22,6	3,8
Północny									
Bydło ogółem	5,56	10 728	10 942	3,0	320,0	0,2	-21,9	100,0	-
bydło 8-12 m-cy (Z)	--	--	--	--	--	--	--	--	--
byki 12-24 m-ce (A)	6,23	11 692	11 926	1,4	367,0	0,7	-25,9	22,8	-1,2
byki > 24 m-cy (B)	6,28	11 781	12 017	3,8	395,3	-3,2	-10,4	6,7	0,9
wolce > 12 m-cy (C)	--	--	--	--	--	--	--	--	--
krowy (D)	4,70	9 651	9 844	1,1	293,9	-0,8	-28,0	49,9	-4,2
jałówki > 12 m-cy (E)	5,96	11 507	11 737	5,9	306,7	2,9	0,8	20,5	4,6

*- z uwagi na ustawowy obowiązek nieidentyfikowalności danych, ceny nie podano

** - z uwagi na brak porównywalności w obecnym tygodniu, danych nie podano

Makroregiony skupu bydła oraz sprzedaży wołowiny w cwieńtusach

Nazwa makroregionu	Woje wództwa wchodzące w skład makroregionu
centralny	kujawsko-pomorskie, mazowieckie, łódzkie, wielkopolskie, lubuskie
południowy	lubelskie, małopolskie, podkarpackie, świętokrzyskie, dolnośląskie, opolskie, śląskie
północny	podlaskie, pomorskie, warmińsko-mazurskie, zachodnio-pomorskie

2. Ceny sprzedaży wołowiny w Polsce

Tablica 3. Średnie ceny sprzedaży netto (bez VAT) i struktura sprzedaży ćwierci wołowych w ubojniach bydła (kraj + UE).

TOWAR	CENA [zł/tona]		Zmiana tygodniowa ceny [%]	Struktura sprzedaży			Wielkość sprzedaży zmiana tyg. [%]
	19.04.2020	12.04.2020		19.04.2020	12.04.2020	Zmiana tygodniowa [%]	
POLSKA							
Ćwierci z buhajków do 2 lat - OGÓLEM	12 664	13 040	-2,9	100,00	100,00	--	9,9
ćwierci przednie	11 123	11 124	0,0	12,06	5,36	124,9	147,2
ćwierci tylne	15 710	15 539	1,1	6,40	9,51	-32,7	-26,1
ćwierci kompensowane	12 653	12 881	-1,8	81,54	85,13	-4,2	5,3
Ćwierci z krów rzeźnych - OGÓLEM	10 266	10 382	-1,1	100,00	100,00	--	-25,2
ćwierci przednie	--	*	--	--	1,37	--	--
ćwierci tylne	*	*	--	5,87	8,22	--	--
ćwierci kompensowane	9 942	10 013	-0,7	94,13	90,41	4,1	-22,1
CENTRALNY							
Ćwierci z buhajków do 2 lat - OGÓLEM	12 415	12 734	-2,5	100,00	100,00	--	9,9
ćwierci przednie	*	*	--	2,34	1,77	--	--
ćwierci tylne	*	*	--	1,73	1,46	--	--
ćwierci kompensowane	12 418	12 737	-2,5	95,92	96,77	-0,9	8,9
Ćwierci z krów rzeźnych - OGÓLEM	9 875	9 944	-0,7	100,00	100,00	--	-17,7
ćwierci przednie	--	--	--	--	--	--	--
ćwierci tylne	--	--	--	--	--	--	--
ćwierci kompensowane	9 875	9 944	-0,7	100,00	100,00	0,0	-17,7
POŁUDNIOWY							
Ćwierci z buhajków do 2 lat - OGÓLEM	12 967	13 337,8	-2,8	100,00	100,00	--	12,6
ćwierci przednie	11 152	11 092	0,5	23,21	10,07	130,4	159,4
ćwierci tylne	15 985	15 675	2,0	10,07	15,86	-36,5	-28,6
ćwierci kompensowane	13 143	13 143	0,0	66,72	74,06	-9,9	1,4
Ćwierci z krów rzeźnych - OGÓLEM	10 989	11 212	-2,0	100,00	100,00	--	-24,1
ćwierci przednie	--	*	--	--	0,32	--	--
ćwierci tylne	*	*	--	15,87	23,09	--	--
ćwierci kompensowane	10 163	10 174	-0,1	84,13	76,59	9,8	-16,6
PÓLNOCNY							
Ćwierci z buhajków do 2 lat - OGÓLEM	12 318	12 911	-4,6	100,00	100,00	--	1,3
ćwierci przednie	*	--	--	0,89	--	--	--
ćwierci tylne	*	*	--	7,01	10,89	--	--
ćwierci kompensowane	12 110	12 609	-4,0	92,11	89,11	3,4	4,7
Ćwierci z krów rzeźnych - OGÓLEM	9 790	9 873	-0,8	100,00	100,00	--	-45,7
ćwierci przednie	--	*	--	--	6,70	--	--
ćwierci tylne	*	--	--	0,95	--	--	--
ćwierci kompensowane	*	*	--	99,05	93,30	--	--

* - z uwagi na ustawy o obowiązkach nieidentyfikowalności danych, ceny nie podano.

Makroregiony skupu bydła oraz sprzedaży wołowiny w cwiertcach

Nazwa makroregionu	Województwa wchodzące w skład makroregionu
centralny	kujawsko-pomorskie, mazowieckie, łódzkie, wielkopolskie, lubuskie
południowy	lubelskie, małopolskie, podkarpackie, świętokrzyskie, dolnośląskie, opolskie, śląskie
północny	podlaskie, pomorskie, warmińsko-mazurskie, zachodnio-pomorskie

Wykorzystanie możliwe z dokładnym podaniem źródła

Z i n t e g r o w a n y S y s t e m
R o l n i c z e j I n f o r m a c j i R y n k o w e j

Tablica 4. Średnie ceny sprzedaży netto (bez VAT) elementów mięsa wołowego (kraj+ UE) w okresie: 13 – 19.04.2020 r.

Makroregion	Cena sprzedaży [zł/tonę]		Tygodniowa zmiana ceny [%]	
	rostbef z/k	udziec b/k	rostbef z/k	udziec b/k
Ogółem kraj	17 535	23 667	0,1	-0,1
Południowo-zachodni	*	*	--	--
Wielkopolski	17 450	24 245	--	-0,6
Północno-zachodni	*	*	--	--
Północno-wschodni	--	*	--	--
Mazowiecko-łódzki	*	21 398	--	4,5
Kujawski	--	--	--	--
Wschodni-dolny	*	22 003	--	-3,5
Południowo-środkowy	*	*	--	--

* - z uwagi na ustawowy wymóg nieidentyfikowalności danych, ceny nie podano

3. Ceny bydła żywego³ w Polsce

3.1 Ceny cieląt i młodego bydła opasowego w handlu hurtowym

Tablica 5. Średnie ceny zakupu cieląt płci męskiej oraz młodego bydła opasowego

Kategoria bydła	Jednostka	Cena zakupu			Zmiana ceny	
		19.04.2020	12.04.2020	21.04.2019	tyg. [%]	roczna [%]
Byczki od 8 dni do 4 tygodni - typ mleczny	zł/szt	--	--	659,96	--	--
Byczki od 8 dni do 4 tygodni - typ mięsny	zł/szt	--	--	955,97	--	--
Młode bydło opasowe 6-12 m-cy	zł/kg w.ż.	--	--	--	--	--

* - z uwagi na ustawowy wymóg nieidentyfikowalności danych, ceny nie podano;

* - prezentowane ceny są cenami netto (bez VAT)

³ - W handlu hurtowym bydlęciem żywym badane ceny byczków od 8 dni do 4 tygodni dotyczą cieląt przeznaczonych do dalszego chowu pochodzących od bydła ras mlecznych w przypadku typu mlecznego oraz od bydła ras mięsnych, ogólnoużytkowych i krzyżówek z rasami mięsnymi w przypadku typu mięsnego

- W handlu targowiskowym monitorowane są występujące na tym rynku kategorie bydła

Wykorzystanie możliwe z dokładnym podaniem źródła

**Z i n t e g r o w a n y S y s t e m
R o l n i c z e j I n f o r m a c j i R y n k o w e j**

3.2 Ceny bydła na targowiskach

Tablica 6. Średnie krajowe ceny bydła uzyskane w transakcjach targowiskowych

Kategoria informacji	Tydzień		Zmiana
	17.04.2020	10.04.2020	tygodniowa [%]
<u>cielęta 60-100 kg</u>			
cena min. w zł/kg	--	--	--
cena max. w zł/kg	--	--	--
<i>cena średnia w zł/kg</i>	*	*	--
szacunkowa podaż w szt	--	--	--
szacunkowa sprzedaż w szt	--	--	--
wsk. warunków atmosferycznych *	--	--	--
<u>młode bydło opasowe</u>			
cena min. w zł/kg	--	--	--
cena max. w zł/kg	--	--	--
<i>cena średnia w zł/kg</i>	*	*	--
szacunkowa podaż w szt	--	--	--
szacunkowa sprzedaż w szt	--	--	--
wsk. warunków atmosferycznych *	--	--	--
<u>krowy wybrakowane</u>			
cena min. w zł/kg	--	--	--
cena max. w zł/kg	--	--	--
<i>cena średnia w zł/kg</i>	*	*	--
szacunkowa podaż w szt	--	--	--
szacunkowa sprzedaż w szt	--	--	--
wsk. warunków atmosferycznych *	--	--	--

** - wsk. war. atmosferycznych zawiera się między liczbą 1 a 3 i jest średnią arytmetyczną z zanotowanych na targowiskach w dniu badań, jednego z trzech stopni pogody: 1-zła, 2-przeciętna i 3-dobra.

* - z uwagi na ustawowy wymóg nieidentyfikowalności danych, ceny nie podano

Metodyka badań targowiskowych

Notowania cen bydła na targowiskach realizowane są w 13 województwach w kraju (oprócz⁴: lubuskiego, opolskiego i zachodnio-pomorskiego) na maksymalnie 90 reprezentatywnych targowiskach.

Pod pojęciem targowisko rozumiany jest zorganizowany rynek lokalny, którego dominującymi uczestnikami są okoliczni producenci rolni.

Prezentowane ceny są cenami średnimi arytmetycznymi obliczanymi z odnotowanej liczby zawartych transakcji, tylko dla bydła w określonym wieku i przedziale wagowym:

1. cielęta do chowu lub na rzeź o wadze 60 – 100 kg, zarówno buhajki jak i jałówki,
2. młode bydło opasowe od 6 do 12 miesięcy,
3. krowy wybrakowane po selekcji i starsze powyżej 6 lat

Zestawienie cen dotyczy ostatniego tygodnia, natomiast na poszczególnych targowiskach badania cen dokonywane są raz w tygodniu, raz na dwa tygodnie lub raz w miesiącu (w zwyczajowo przyjęty dzień targowy lub w jeden z kilku dni targowych).

Obroty na tych rynkach mają charakter lokalny.

Notowań cen dokonują pracownicy Ośrodków Doradztwa Rolniczego

Uwaga:

Analiza handlu zagranicznego za okres I-II 2020r. (dane wstępne) oraz uboje bydła w okresie: styczeń - luty 2020 r. są zamieszczone w wersji EXCEL biuletynu.

Biuletyn „*Rynek wołowiny i cielęciny*” ukazuje się w każdy czwartek.

Informacje zamieszczane w tym biuletynie przekazywane są przez współpracujące z nami podmioty na podstawie Ustawy o badaniach rynkowych z dn. 30 marca 2001r.

Wydawca:

Ministerstwo Rolnictwa i Rozwoju Wsi,
Departament Promocji i Jakości Żywności
ul. Wspólna 30, 00-930 Warszawa,
tel. (022) 623-16-33, fax (022) 623-27-06

Internet: <http://www.minrol.gov.pl>, E-mail: biuletyn@minrol.gov.pl

Autor: Anna Pankiewicz tel. (022) 623-16-33 E-mail: Anna.Pankiewicz@minrol.gov.pl

⁴ w w/w województwach bydło w handlu targowiskowym nie występuje bądź ma charakter incydentalny