

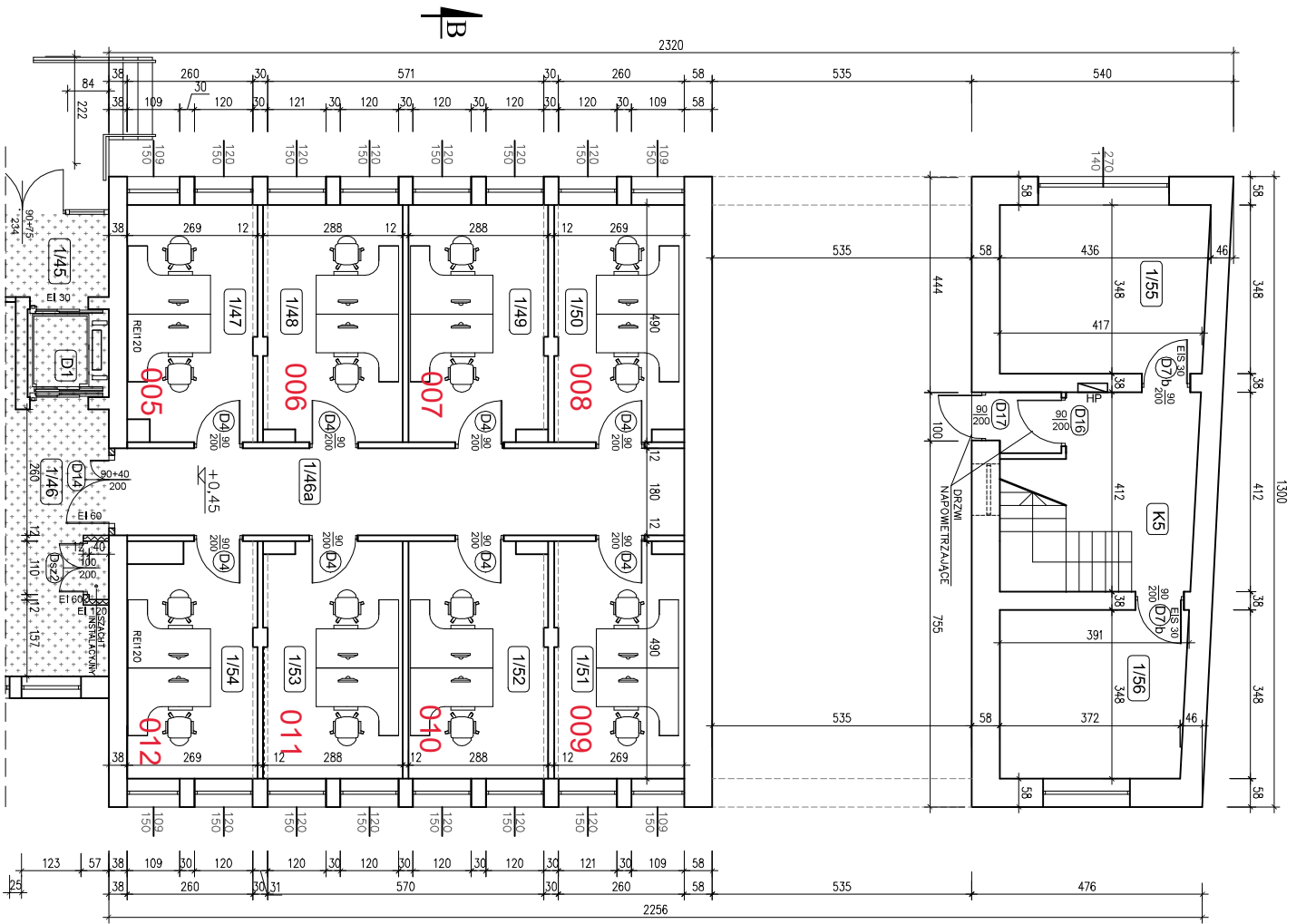





## Łącznik Okopowa 2a - parter

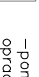

WYKAZ POMIĘSZCZEŃ PARTERU		Rodzaj posiadki:		Sufit podwieszony	Powierzchnia [m <sup>2</sup> ]
Nr pom.	Nazwa pomieszczenia	istniejąca	projektowana	do wymiany	
1/46a	Korytarz	plytki podł. gresowe	plytki podł. gresowe		21,34
1/47	Pokój biurowy	panele podłogowe	panele podłogowe		12,90
1/48	Pokój biurowy	panele podłogowe	panele podłogowe		13,90
1/49	Pokój biurowy	wkładzina dywanowa	panele podłogowe		13,90
1/50	Pokój biurowy	panele podłogowe	panele podłogowe		12,94
1/51	Pokój biurowy	panele podłogowe	panele podłogowe		13,90
1/52	Pokój biurowy	wkładzina dywanowa	panele podłogowe		13,90
1/53	Pokój biurowy	wkładzina dywanowa	panele podłogowe		13,90
1/54	Pokój biurowy	wkładzina dywanowa	panele podłogowe		12,57
1/55	Mogozym dowodów rzeczowych	plytki podł. gresowe	bez zmian		14,84
1/56	Mogozym	plytki podł. gresowe	bez zmian		13,28
K5	Klatka schodowa	plytki podł. gresowe	plytki podł. gresowe		16,64
Razem					173,05

## RZUT PARTERU - skala 1:100

## OZNACZENIA

-  -pomieszczenia poza opracowaniem
-  -ściana istn.
-  -projektowana ściana z bloczków
-  -projektowana ściana z płytk g-k
-  -istn. ściana do rozbioru

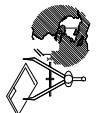
 <b>GLOBAL Albert Dragan</b> ul. Penikwocza 28, 20-136 Lublin, ☎ +48 81 6 126 333 e-mail: <a href="mailto:instaldorzy@tlen.pl">instaldorzy@tlen.pl</a> , <a href="http://www.globalprojekt.pl">www.globalprojekt.pl</a>		PRZEBUDOWA NADBUDOWA I ROZBUDOWA BUDYNKU PROKURATURA PRZY UL. OKOPOWEJ 2A W LUBLINIE ETAP IV	
		INWESTOR: PROKURATURA REGIONALNA W LUBLINIE UL. OKOPOWA 2A 20-950 LUBLIN	
RZUT PARTERU		SKALA	NR MS.
SPECJALNOŚĆ: INŻ. I. MAZNIŚKO		NR UPRAWNIENI	2.
FUNKCJA	PROJEKTOWANE	DATA	PODPS
	Inż. inż. arch. Marek Poddałak	IV 2023	
OPRACOWANIE ARCHITONICZNE USTAWA O PRAWIE AUTORSKIM I PRAWACH POSESIENNYCH (DZ.U. NR 24/94 POZ. 83 Z DNIA 1 LUTEGO 1994R.) Z POZNIKSZWIENIAMI ZMIANAMI			

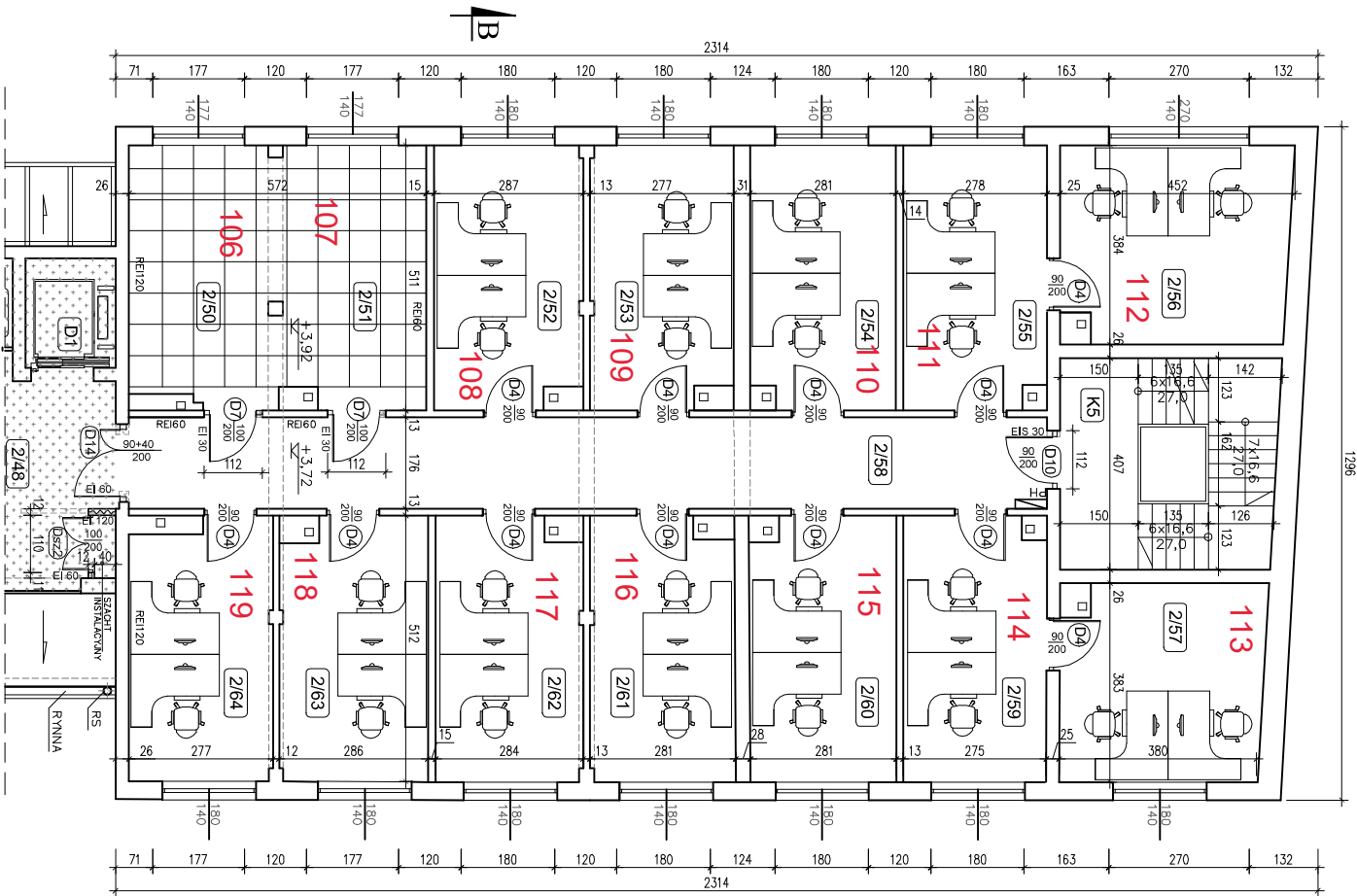

Nr pom.	Nazwa pomieszczenia	Rodzaj posadzki		Powierzchnia [m <sup>2</sup> ]
		istniejąca	projektowana	
2/50	Serwerownia	plytki podt. gresowe	podłoga podniesiona	13,65
2/51	Pokój biurowy	plytki podt. gresowe	na istn. posadzce z gresu	14,12
2/52	Pokój biurowy	panele podłogowe	panele podłogowe	14,26
2/53	Pokój biurowy	panele podłogowe	panele podłogowe	13,75
2/54	Pokój biurowy	panele podłogowe	panele podłogowe	14,09
2/55	Pokój biurowy	panele podłogowe	panele podłogowe	13,95
2/56	Pokój biurowy	panele podłogowe	panele podłogowe	16,56
2/57	Pokój biurowy	panele podłogowe	panele podłogowe	14,62
2/58	Korytarz	plytki podt. gresowe	plytki podt. gresowe	31,10
2/59	Pokój biurowy	panele podłogowe	panele podłogowe	13,93
2/60	Pokój biurowy	panele podłogowe	panele podłogowe	14,19
2/61	Pokój biurowy	panele podłogowe	panele podłogowe	13,93
2/62	Pokój biurowy	panele podłogowe	panele podłogowe	14,14
2/63	Pokój biurowy	panele podłogowe	panele podłogowe	14,20
2/64	Pokój biurowy	panele podłogowe	panele podłogowe	13,63
K5	Klatka schodowa	plytki podt. gresowe	plytki podt. gresowe	16,93
Razem				247,05

## RZUT I PIĘTRA – skala 1:100

### OZNACZENIA

- pomieszczenia poza opracowaniem
- ściana istn.
- projektowana ściana z bloczków wapienno-piaskowych
- projektowana ściana z płyt g-k
- istn. ściana do rozbiórki

**GLOBAL Albert Dragan**  
 ul. Parkowa 28, 20-135 Lublin, tel. +48 51 6126 333  
 e-mail: instalacjczy@globald.pl, www.globaldprojekt.pl

**PRZEBUDOWA NADBUDOWA  
 I ROZBUDOWA BUDYNKU PROKURATURY  
 PRZY UL. OKOPOWEJ 2A W LUBLINIE  
 ETAP IV  
 INWESTOR: PROKURATURA REGIONALNA W LUBLINIE  
 UL. OKOPOWA 2A  
 20-950 LUBLIN**

RSJUNEK: RZUT I PIĘTRA SKALA: 1:100 NR RYS.: **3.**

FUNKCJA: SPECJALNOŚĆ, IMIĘ I NAZWIŚKO	NR UPRAWNIENI	DATA	PODSIS
PROJEKTOWIK: Inżynier arch. Marek Podolak	425/LB/2001	IV 2023	

OPRACOWANIE CHRONIONE USTAWĄ O PRAWIE AUTORSKIM I PRAWACH POINTELEKTUALNYCH (DZ.U. NR 24/94 POZ. 83 Z DNIA 4 LUTEGO 1994R.) Z POZNIERSZMI ZMIANAMI

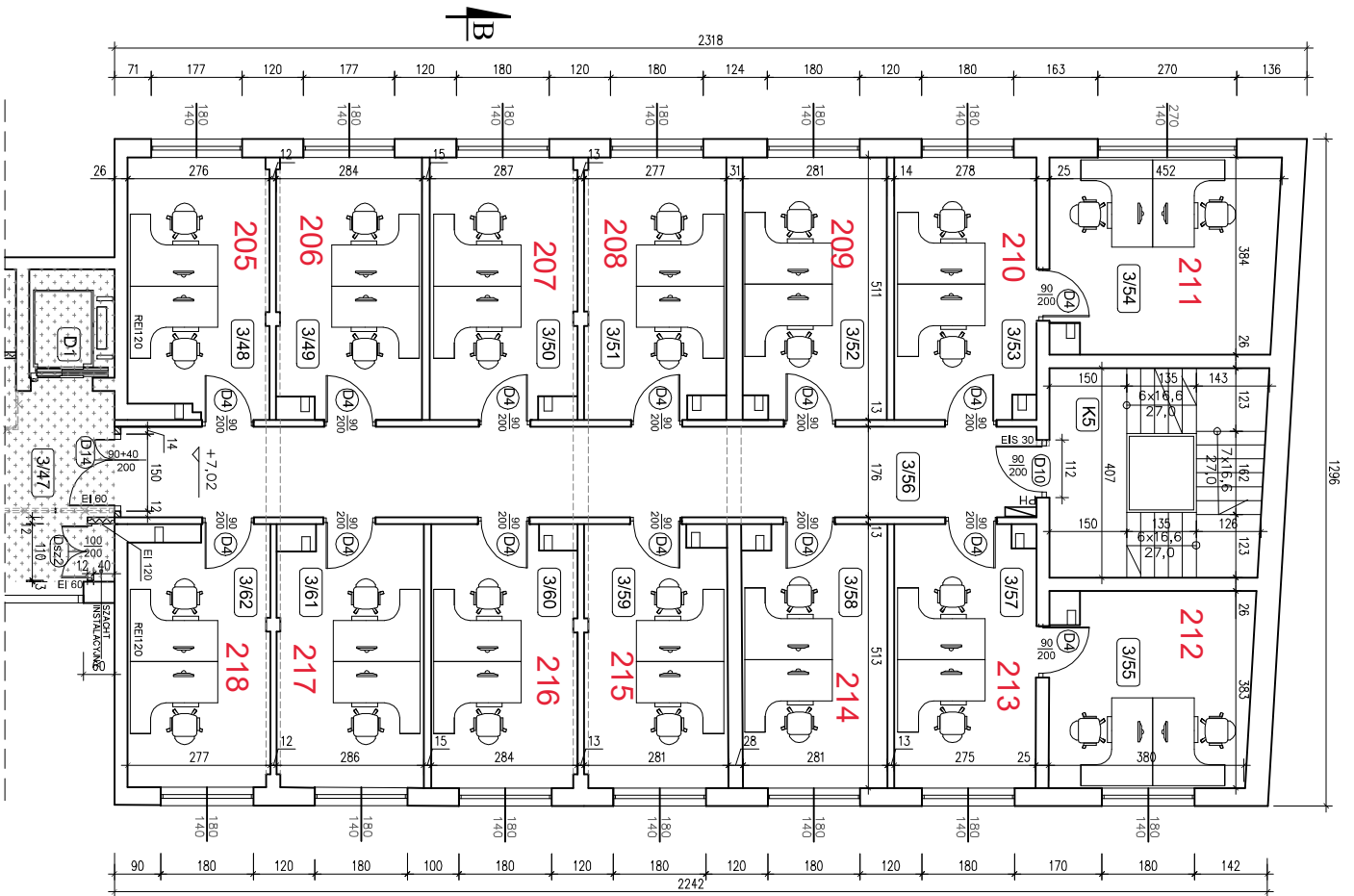

## RZUT II PIĘTRA - skala 1:100

Nr pom.	Nazwa pomieszczenia	Rodzaj posadzki		Powierzchnia [m <sup>2</sup> ]
		istniejąca	projektowana	
3/48	Pokój biurowy	panele podłogowe	panele podłogowe	13,63
3/49	Pokój biurowy	panele podłogowe	panele podłogowe	14,12
3/50	Pokój biurowy	panele podłogowe	panele podłogowe	14,27
3/51	Pokój biurowy	panele podłogowe	panele podłogowe	13,75
3/52	Pokój biurowy	panele podłogowe	panele podłogowe	14,09
3/53	Pokój biurowy	panele podłogowe	panele podłogowe	13,95
3/54	Pokój biurowy	panele podłogowe	panele podłogowe	16,56
3/55	Pokój biurowy	panele podłogowe	panele podłogowe	14,62
3/56	Korytarz	plytki podł. gresowe	do wymiany	31,43
3/57	Pokój biurowy	panele podłogowe	panele podłogowe	13,92
3/58	Pokój biurowy	panele podłogowe	panele podłogowe	14,19
3/59	Pokój biurowy	panele podłogowe	panele podłogowe	13,93
3/60	Pokój biurowy	panele podłogowe	panele podłogowe	14,14
3/61	Pokój biurowy	panele podłogowe	panele podłogowe	14,20
3/62	Pokój biurowy	panele podłogowe	panele podłogowe	13,63
K5	Klatka schodowa	plytki podł. gresowe	plytki podł. gresowe	16,93
Rozem				247,36

IV ETAP

### oznaczenia

- pomieszczenia poza opracowaniem
- ściana istn.
- projektowana ściana z bloczków wapienno-piaskowych
- projektowana ściana z płyt g-k - istn. ściana do rozbudowy

**GLOBAL Albert Dragan**  
 ul. Ponikwoda 28-20-135 Lublin, tel. +48 51 6126 333  
 e-mail: instalatorzy@albert.pl, www.globalprojekt.pl

**PRZEBUDOWA NADBUDOWA I ROZBUDOWA BUDYNKU PROKURATURY PRZY UL. OKOPOWEJ 2A W LUBLINIE ETAP IV**  
 INWESTOR: PROKURATURA REGIONALNA W LUBLINIE  
 UL. OKOPOWA 2A 20-950 LUBLIN

RZUT II PIĘTRA		SKALA	NR RS.
		1:100	<b>4.</b>
FUNKCJA	SPECYALNOŚĆ, MIEJ i NAZWIŚKO	NR UPRAWNIEN	DATA
PROJEKTOWY	mgr inż. arch. Marek Poddałak	4251/LB/2001	IV 2023
OPRACOWANIE CHRONIONE USTAWĄ O PRAWIE AUTORSKIM I PRAWACH POGRANICZNYCH (DZ.U. NR 24/94 POZ. 83 Z DNIA 4 I LUTEGO 1994 R.) Z POZNIEMI SZYMI ZMIANAMI			

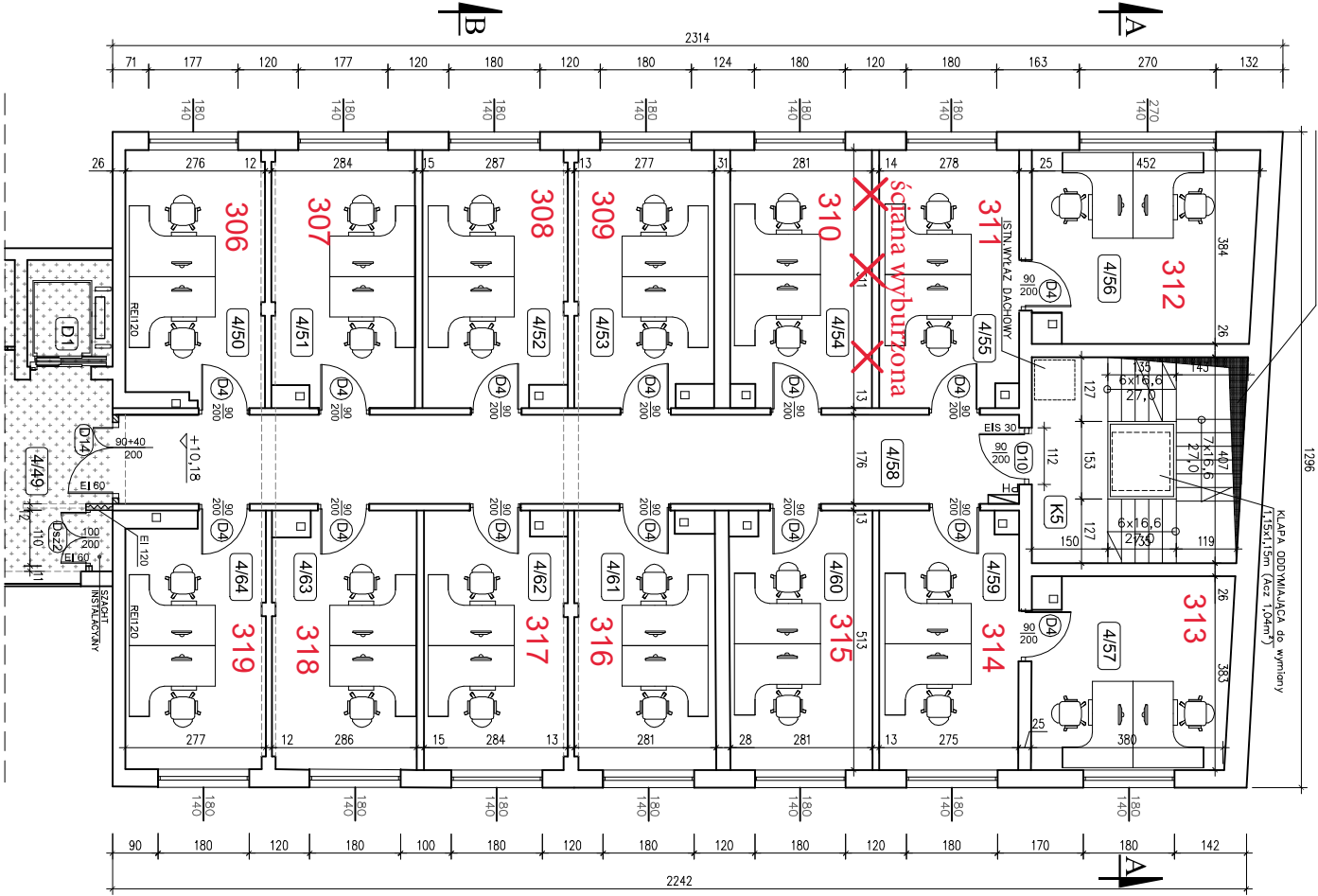

ROZBIEGKA STROPU NAD KLATKĄ SCH. I WYKONANIE BIEGOW SCHODOWYCH (wg proj. konstrukcyj) UMÓZLIWIĄCYCH KOMUNIKACJĘ Z KORYDORAMI, OKOPOWANIE W WNIKI NABUDOWY BUDOWNICZE Z KORYDORAMI ETAPIE II MIESZKAŁO

1296

KLATKA ODWYMIAJĄCA do wymiary (Tłoki 15cm (kaz 10cm))

ściana wyburzona

WYKAZ POMICZCZEŃ III PIĘTRA	Nr pom.	Nazwa pomieszczenia	Rodzaj posiadzki		Sufit podwieszony	Powierzchnia [m <sup>2</sup> ]
			istniejąca	projektowana		
4/50	Pokój biurowy	panele podłogowe	panele podłogowe		9,50	
4/51	Pokój biurowy	panele podłogowe	panele podłogowe		14,12	
4/52	Pokój biurowy	panele podłogowe	panele podłogowe		14,26	
4/53	Pokój biurowy	panele podłogowe	panele podłogowe		13,75	
4/54	Pokój biurowy	panele podłogowe	panele podłogowe		14,09	
4/55	Pokój biurowy	panele podłogowe	panele podłogowe		13,95	
4/56	Pokój biurowy	panele podłogowe	panele podłogowe		16,56	
4/57	Pokój biurowy	panele podłogowe	panele podłogowe		14,62	
4/58	Korytarz	plytki podł. gresowe	plytki podł. gresowe	do wymiary	31,10	
4/59	Pokój biurowy	panele podłogowe	panele podłogowe		13,93	
4/60	Pokój biurowy	panele podłogowe	panele podłogowe		14,90	
4/61	Pokój biurowy	panele podłogowe	panele podłogowe		13,93	
4/62	Pokój biurowy	panele podłogowe	panele podłogowe		14,14	
4/63	Pokój biurowy	panele podłogowe	panele podłogowe		14,20	
4/64	Pokój biurowy	panele podłogowe	panele podłogowe		13,63	
K5	Kidka schodowa	plytki podł. gresowe	plytki podł. gresowe		16,53	
Razem						243,61

IV ETAP

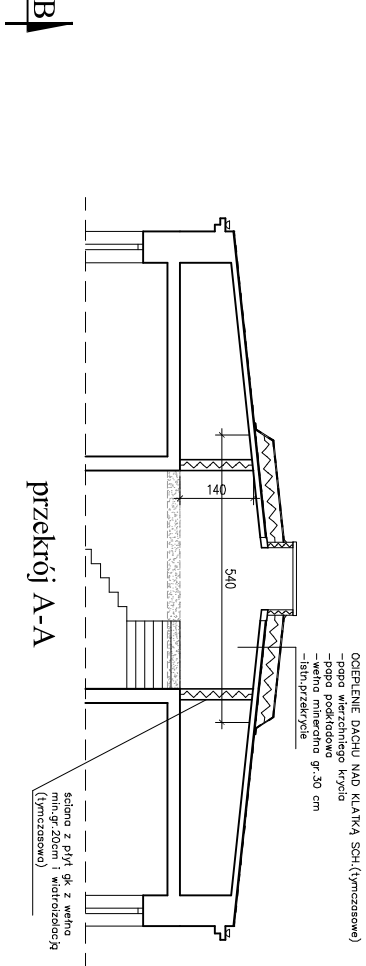

przekrój A-A

Ocieplenie dachu nad klatką sch. (tymczasowe)  
 - papa wierzchniego krycia  
 - papa podkładowa  
 - warstwa mineralna gr. 30 cm  
 - istn. przelotnica

ściana z płyt gk z wstępn. min. gr. 20cm i wstępn. izolacją (tymczasowo)

- OZNACZENIA**
- pomieszczenia poza opracowaniem
  - ściana istn.
  - projektowana ściana z bloczków wapienno-piaskowych
  - projektowana ściana z płyt g-k
  - istn. elementy do rozbiórki

**GLOBAL Albert Dragan**

ul. Portikowoda 28, 20-135 Lublin, +48 51 6 126 333  
 e-mail: [instydiorzy@albertd.com](mailto:instydiorzy@albertd.com), [www.albertdragan.com](http://www.albertdragan.com)

PRZEBUDOWA NABUDOWA I ROZBUDOWA BUDYNKU PROKURATURY PRZY UL. OKOPOWEJ 2A W LUBLINIE ETAP IV

INWESTOR: PROKURATURA REGIONALNA W LUBLINIE  
 UL. OKOPOWA 2A  
 20-950 LUBLIN

RSLSLUEK RZUT III PIĘTRA SKALA NR. RYS. **5.**

FINANCJA	SPECJALNOŚĆ, INŻ. I WZWIĘSKO	NR UPRAWNIEN	DATA	POPPIS
PROJEKTOWAL	mgr inż. arch. Marek Podolak	425/Lb/2001	IV/2023	
OPRACOWANIE CHRONIONE USTAWĄ O PRAWIE AUTORSKIM I PRAWACH POZOSTAŁYCH (DZ.U. NR 24/94 POL. 53 Z DNIA 4 LUTEGO 1994R.) Z POZNIESZCZYMI ZMIANAMI				

Sala konferencyjna - Okopowa 2a (piętro -I)

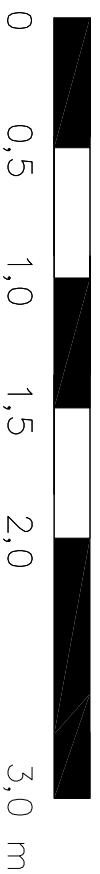
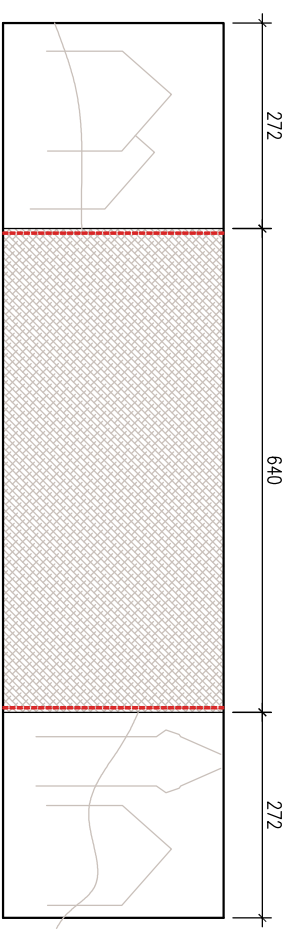
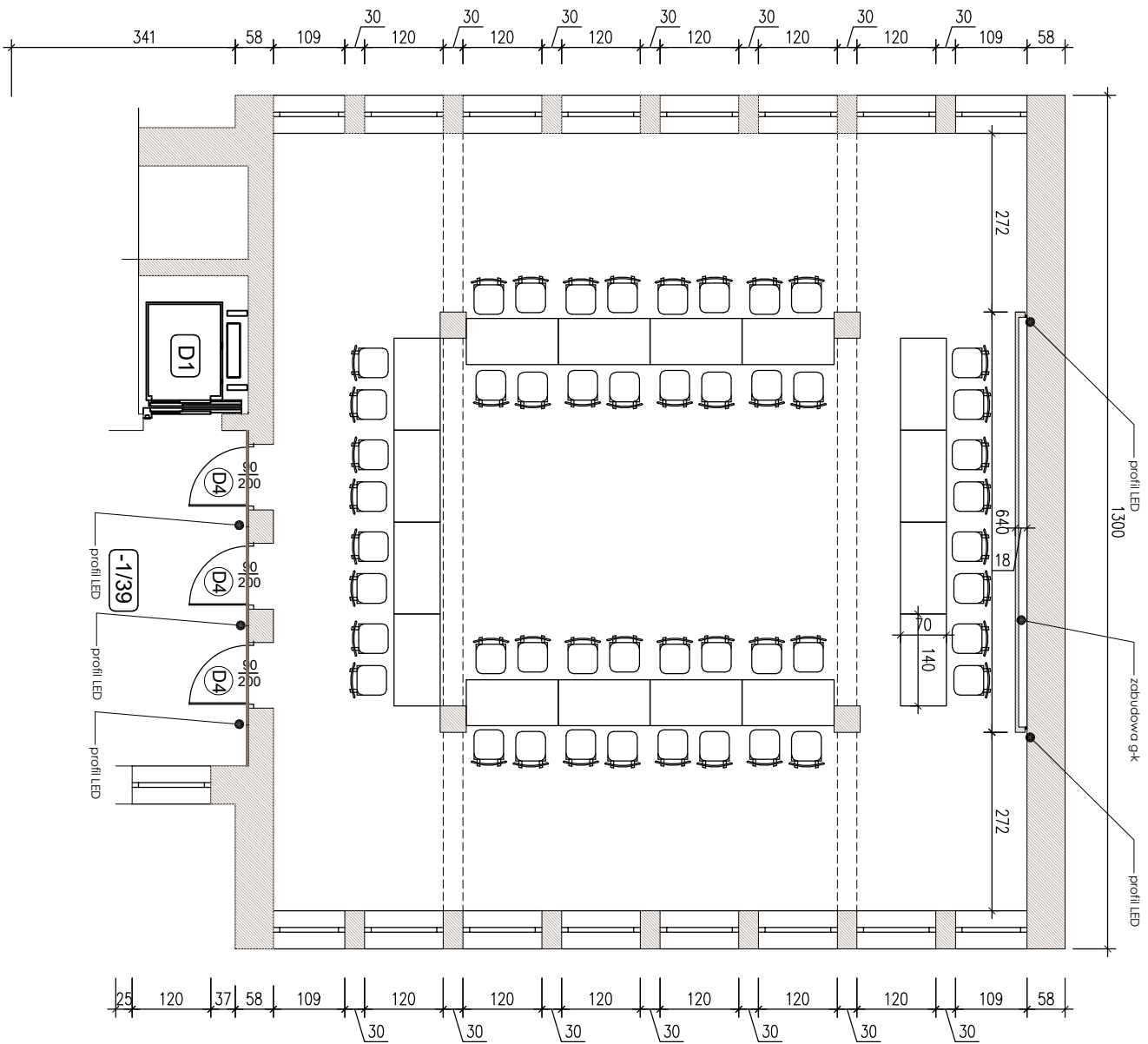

SKALA 1:100

<p>TYTUŁ RYSUNKU <b>RZUT SALI KONFERENCYJNEJ</b></p>	<p>DANE INWESTORA: <b>PROKURATURA OKRĘGOWA W LUBLINIE</b> UL. OKOPOWA 2A 20-950 LUBLIN</p>	<p>DANE PROJEKTANTA/PRACOWNI: mgr inż., mgr sztuki <b>URSZULA ULMAN-MROZEK</b> tel. 793626464, ulman-mrozek@wp.pl</p>	<p>DATA RYSUNKU: 24/03/2022</p>	<p>OZNACZENIE RYSUNKU: <b>3</b></p>
--	--	---	-------------------------------------	---

PROJEKT ARANŻACJI WNETRZ POWSTAŁ W OPARCIU O PROJEKT BUDOWLANY/INWENTARYZACJE. PRZED PRZYSTĄPIENIEM DO PRAC NALEŻY SPRAWDZIĆ ZGODNOŚĆ WYMIARÓW ZE STANEM FAKTYCZNYM. W PRZYPADKU ROZBIĘŻNOŚCI WYMIARÓW NALEŻY SKONTAKTOWAĆ SIĘ Z PROJEKTANTEM. PROJEKTANT NIE ODPOWIADA ZA BŁĘDY POWSTAŁE W WYNIKU NIESPRAWDZENIA PROJEKTU ZE STANEM FAKTYCZNYM I LUB ZANIECHANIA KONTAKTU  
PROJEKT ARANŻACJI WNETRZ NIE JEST PROJEKTEM BUDOWALNYM.



PRACOWIA PROJEKTOWA:  
**Urszula Ulman-Mrozek**  
ul. Koncertowa 9/65  
20-843 Lublin  
NIP 7122857047



POKÓJE 233,86

**ZAŁĄCZNIK NR 1**

**RZUT POWIERZCHNI**

LUBLIN, OKOPOWA 1 / ZESŁAŃCÓW SYBIRU 5

277,80 m<sup>2</sup>

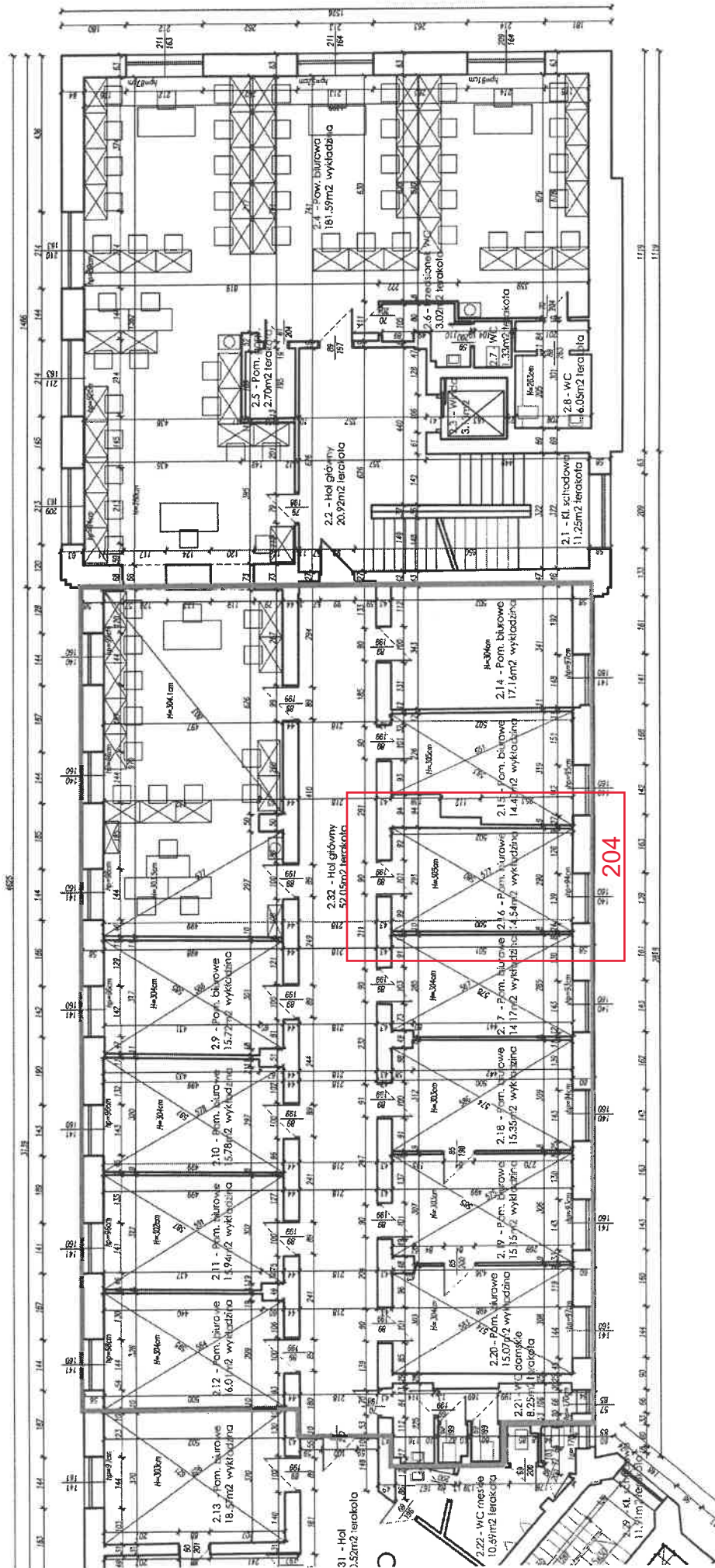

**II PIĘTRO**

**204**

- ▽ kamera CCTV
- istniejące korytko kablowe
- nowe korytko kablowe
- monitor podglądu CCTV
- rejestrator CCTV
- puszka instalacyjna

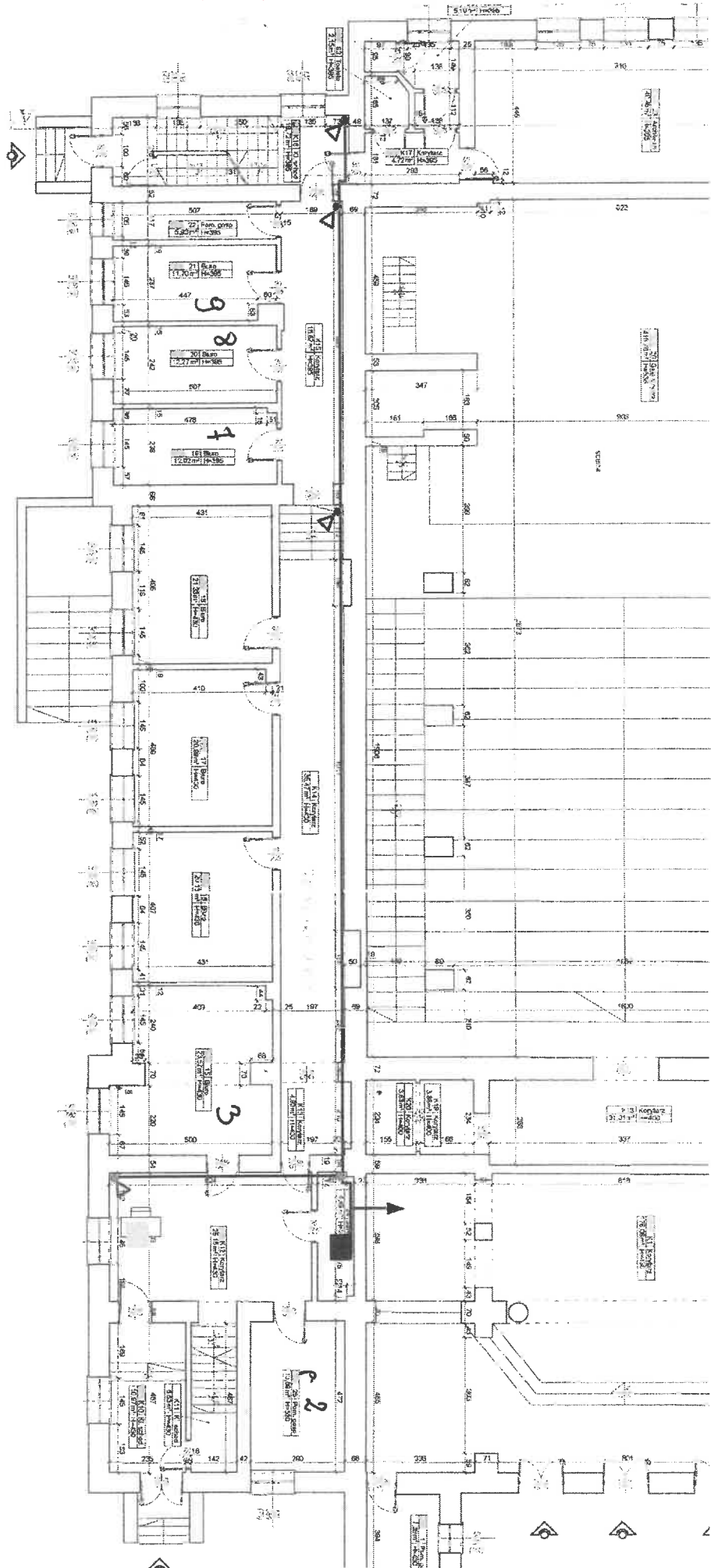

PARTIER

PIĘTRO I

- ▽ kamera CCTV
- istniejące koryto kablowe
- nowe koryto kablowe
- monitor podglądu CCTV
- rejestrator CCTV
- puszka instalacyjna

