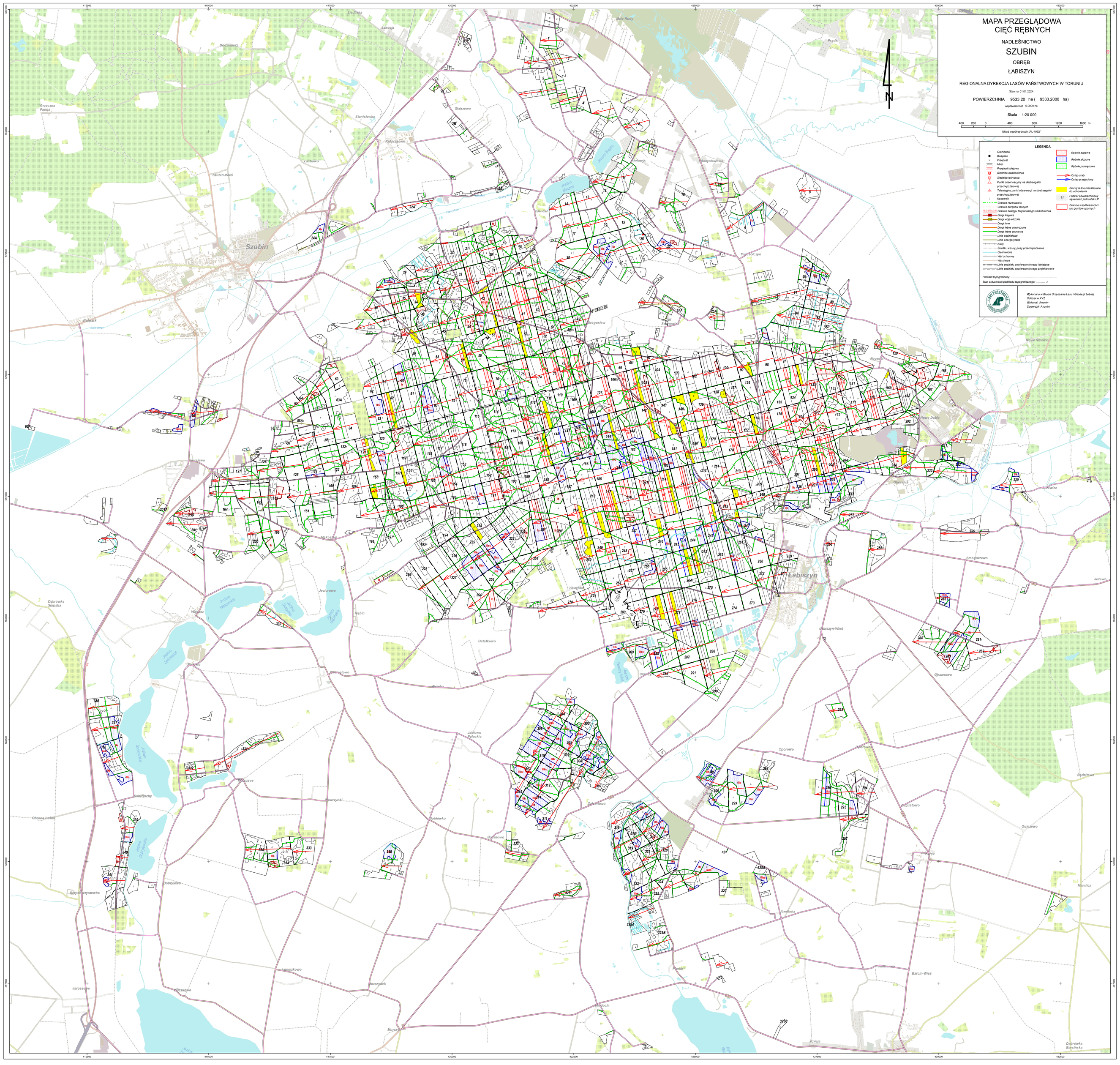
MAPA PRZEGLĄDOWA
CIĘĆ RĘBNYCH
NADLEŚNICTWO
SZUBIN
OBRĘB
ŁABISZYN
REGIONALNA DYREKCJA LASÓW PAŃSTWOWYCH W TORUNIU
Stan na: 01.01.2024
POWIERZCHNIA 9533.20 ha (9533.2000 ha)
współczynnik: 0.0000 ha
Skala 1:20 000
400 200 0 400 800 1200 1600 m
Układ współrzędnych „PL-1992"
N
LEGENDA
Granicznik
Budynek
Przepust
Most
Przejazd kolejowy
Siedziba nadleśnictwa
Siedziba leśnictwa
Punkt obserwacyjny na dostrzegalni przeciwpożarowej
Telewizyjny punkt obserwacji na dostrzegalni przeciwpożarowej
Kaszownik
Granice rezerwatów
Granice obrębów leśnych
Granice zasięgu terytorialnego nadleśnictwa
Drogi krajowe
Drogi wojewódzkie
Drogi inne
Drogi leśne utwardzone
Drogi leśne gruntowe
Linie odbiorcze
Linie energetyczne
Koleje
Szlaki, wkopy, pasy przeciwpożarowe
Cieki wodne
Wał ochronny
Warstwice
Linie podziału powierzchniowego istniejące
Linie podziału powierzchniowego projektowane
Rębnie zupełne
Rębnie złożone
Rębnie przerębowe
Ostęp stały
Ostęp przejściowy
Grunty leśne nieużytkowane do odnowienia
Podział powierzchniowy: sąsiednich jednostek LP
Granice współwłaścicieli lub gruntów spornych
Podkład topograficzny: .....
Stan aktualności podkładu topograficznego: ..... r.
Wykonano w Biurze Urządzania Lasu i Geodezji Leśnej
Oddział w XYZ
Wykonał: Anonim
Sprawdził: Anonim
Szubin
Łabiszyn
Szubin-Wieś
Łabiszyn-Wieś
Gołębiewo
Dąbrowa
Dąbrówka Bacińska
Dąbrówka Ślązaska
Dąbrówka Łabiszyńska
Dąbrowa Biskupia
Dąbrowa Górna
Dąbrowa Dolna
Dąbrowa Wielka
Dąbrowa Mała
Dąbrowa Stara
Dąbrowa Nowa
Dąbrowa Duża
Dąbrowa Leśna
Dąbrowa Rzecz