

MINISTERSTWO ROLNICTWA I ROZWOJU WSI
ZINTEGROWANY SYSTEM ROLNICZEJ INFORMACJI RYNKOWEJ - (ZSRIR)

(podstawa prawna: ustawa o rolniczych badaniach rynkowych z dnia 30 marca 2001 r.)

WYDZIAŁ INFORMACJI RYNKOWEJ I STATYSTYKI ROLNEJ

Rynek wołowiny i cielęciny

(informacja tygodniowa¹)

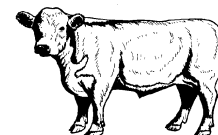

NR 22/2021

Czwartek, 10 czerwca 2021 r.

Notowania² w okresie: 31.05 –06.06.2021r.

1. Ceny zakupu bydła rzeźnego w Polsce

Tablica 1. Zbiorcze zestawienie danych dotyczących zakupionego bydła rzeźnego w ubojniach w kraju

POLSKA											
Kategoria bydła	CENA ZAKUPU*						Średnia masa tuszy cieplej		Liczba sztuk Zmiana tyg. [%]	Struktura skupu	
	wg w.ż.* [zł/kg]	dla mpc** [zł/tonę]	dla mps** [zł/tonę]	Zmiana ceny [%]			[kg]	Zmiana tyg. [%]		[%]	Zmiana tyg. [w pkt. %]
	2021-06-06	2021-06-06	2021-06-06	tyg.	miesięczna	roczna	2021-06-06	[%]	2021-06-06	[w pkt. %]	
Bydło ogółem	7,29	14 073	14 354	1,3	4,2	19,7	325,5	0,2	-30,5	100,0	-
bydło 8-12 m-cy (Z)	7,63	14 160	14 443	10,6	11,9	31,8	265,5	12,0	20,0	0,2	0,1
byki 12-24 m-ce (A)	7,95	14 915	15 213	1,8	4,1	21,4	354,5	0,2	-27,6	40,8	1,6
byki > 24 m-cy (B)	7,96	14 927	15 226	1,3	3,8	22,7	382,5	-1,6	-28,0	10,1	0,3
wolce > 12 m-cy (C)	--	--	--	--	--	--	--	--	--	--	--
krowy (D)	5,81	11 925	12 163	-0,5	3,5	20,7	283,6	-0,5	-33,1	26,9	-1,0
jałówki > 12 m-cy (E)	7,36	14 214	14 499	0,7	2,2	14,8	297,4	-0,1	-33,4	22,0	-1,0

* - jest to cena netto (bez VAT) zapłacona dostawcom bydła za dostarczony do rzeźni pełnowartościowy żywiec wołowy na bazie franco zakład. Cena ta zawiera również wszelkie dodatkowe płatności (premie, nagrody itp.) niezależnie od okresu w jakim zostały wypłacone.

** - w.ż. - waga żywa (cenę za wagę żywą wyliczono stosując średnie wskaźniki wydajności rzeźnej uzyskane w Polsce (średnia ważona) w latach 2011-2015: bydło ogółem - 0,518 (było 0,507); byki do 2 lat - 0,533 (było 0,539); byki > 2 lat - 0,533 (było 0,535); wolce - 0,521 (było 0,540); krowy - 0,487 (było 0,465) i jałówki - 0,518 (było 0,516),

mpc - masa poubojowa ciepła, mps - masa poubojowa schłodzona,

*** z uwagi na ustawowy obowiązek nieidentyfikowalności danych, ceny nie podano

Źródło: Zintegrowany System Rolniczej Informacji Rolniczej (ZSRIR – MRiRW)

¹ Wersja biuletynu z prezentacją graficzną danych publikowana jest w ostatnim tygodniu każdego miesiąca.

² Badanie cen zakupu i cen sprzedaży w zakładach mięsnych prowadzone jest na reprezentatywnej próbie. Ceny zakupu rejestrowane są dla klas SEUROP wg Rozporządzenia Parlamentu Europejskiego i Rady (UE) nr 1308/2013 z dnia 17 grudnia 2013 r. ustanawiającego wspólną organizację rynków produktów rolnych oraz uchylającego rozporządzenia Rady (EWG) nr 922/72, (EWG) nr 234/79, (WE) nr 1037/2001 i (WE) nr 1234/2007 (Dz. Urz. UE L 347 z 20.12.2013, z późn. zm.) i wg Rozporządzenia wykonawczego Komisji (UE) 2017/1184 z dnia 20 kwietnia 2017 r. ustanawiającego zasady stosowania rozporządzenia Parlamentu Europejskiego i Rady (UE) nr 1308/2013 w odniesieniu do unijnych skal klasyfikacji tusz wołowych, wieprzowych i baranich oraz raportowania cen rynkowych niektórych kategorii tusz i żywych zwierząt (Dz. Urz. UE L 171 z 04.07.2017) oraz rozporządzenia Ministra Rolnictwa i Rozwoju Wsi z dnia 4 lutego 2009 r. w sprawie szczegółowego sposobu oznaczania klasy jakości handlowej tusz wołowych (Dz. U. Nr 28, poz. 180 z późn. zm.). Ceny zakupu rejestrowane są dla masy poubojowej schłodzonej.

Badanie cen targowiskowych prowadzone jest na targowiskach na których dokonywany jest obrót bydłem a ceny rejestrowane są jako średnie arytmetyczne zrealizowanych transakcji

Wykorzystanie możliwe z dokładnym podaniem źródła

Z i n t e g r o w a n y S y s t e m
R o l n i c z e j I n f o r m a c j i R y n k o w e j

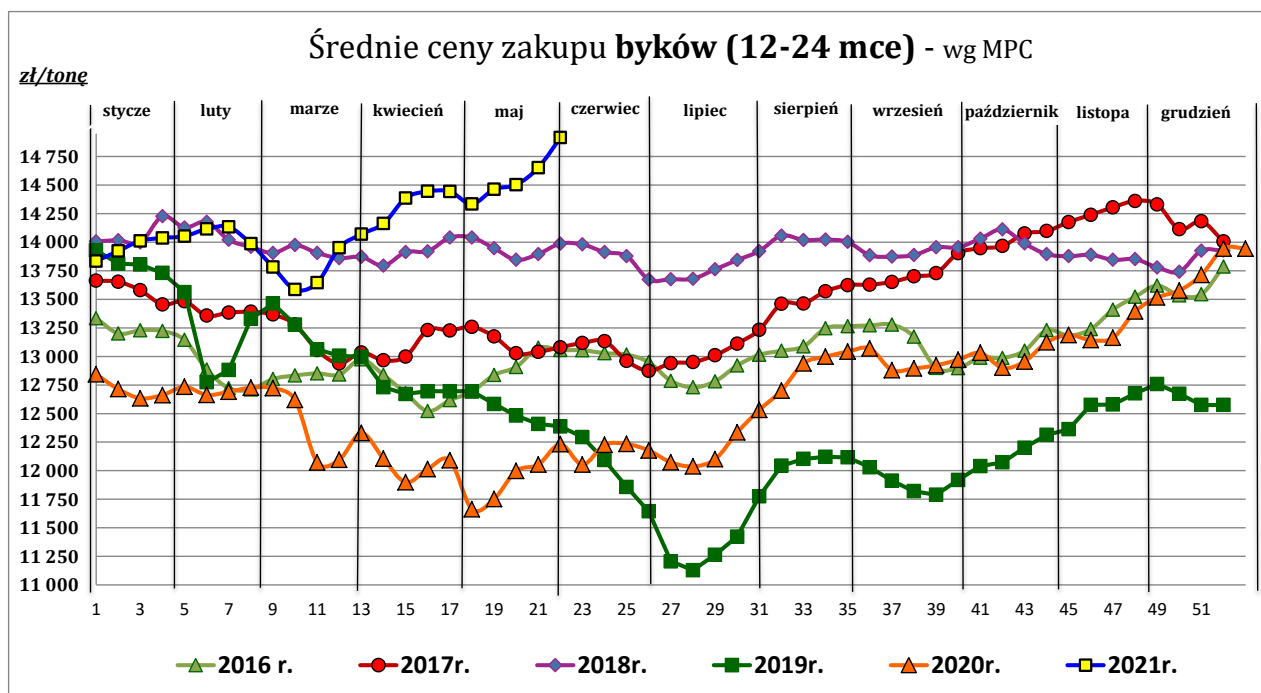
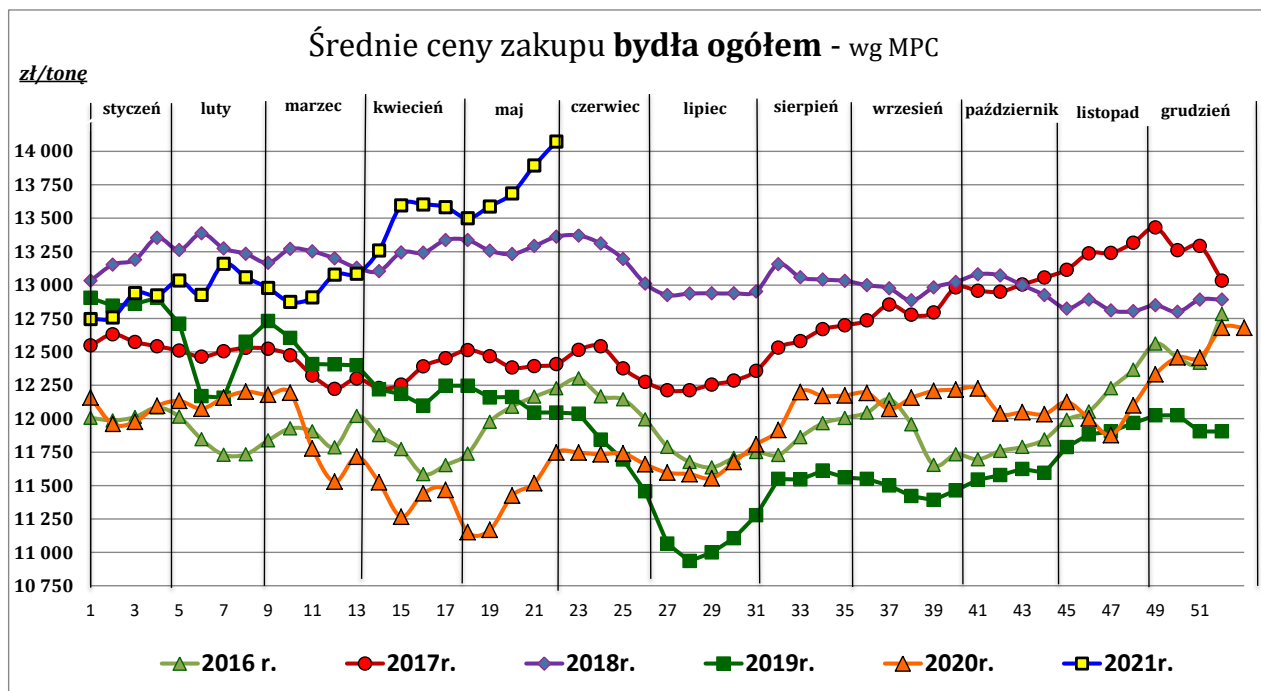

Wykorzystanie możliwe z dokładnym podaniem źródła

**Zintegrowany System
Rolniczej Informacji Rynkowej**

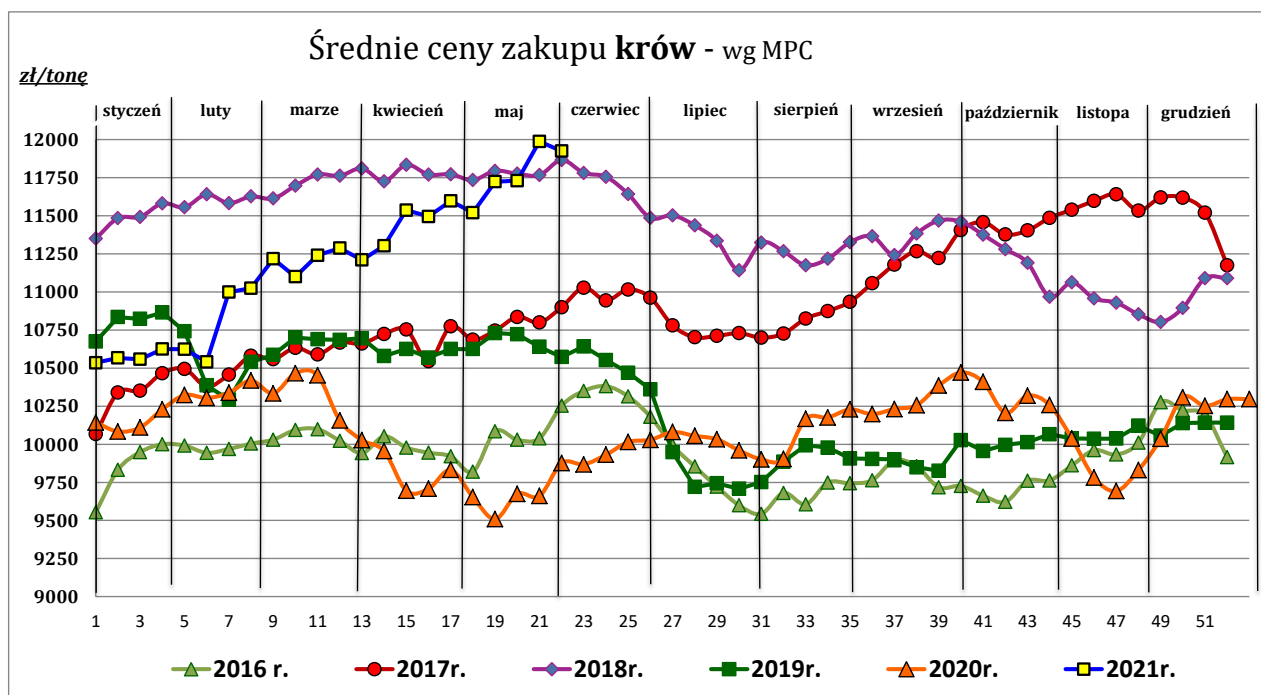
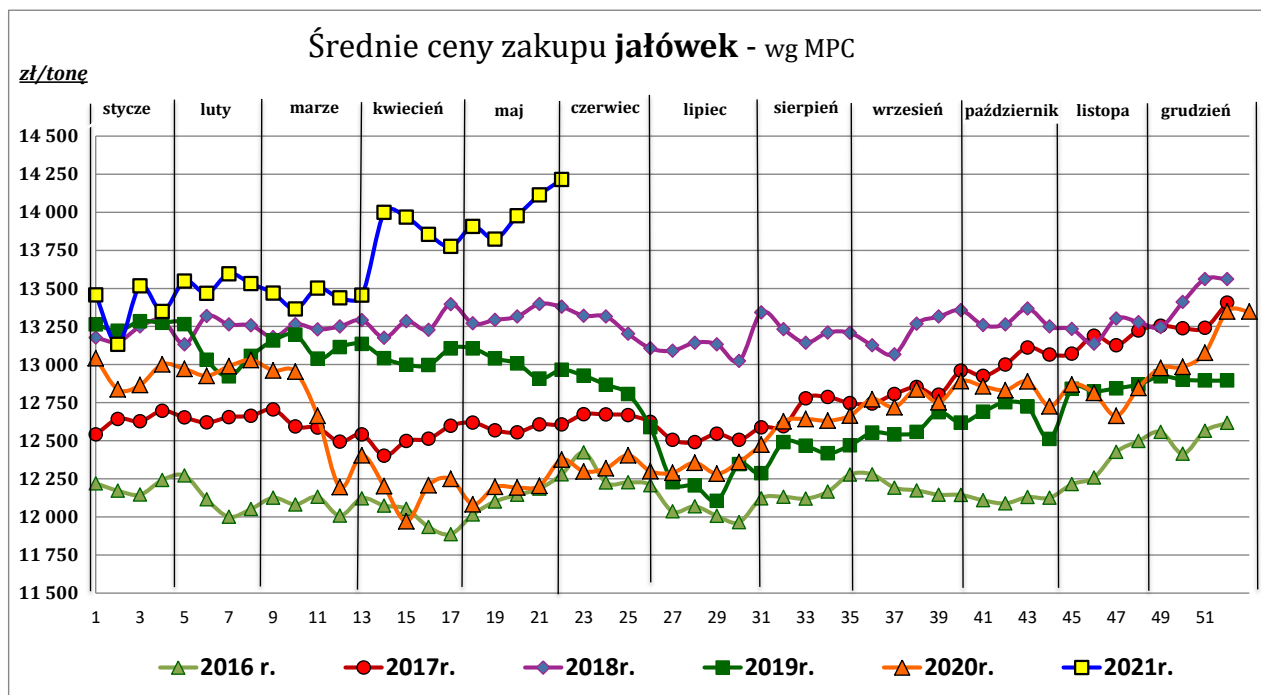

Źródło: Zintegrowany System Rolniczej Informacji Rynkowej (ZSRIR – MRiRW)

Tablica 2. Zbiorcze zestawienie danych dotyczących zakupu bydła rzeźnego wg makroregionów

MAKROREGION									
Kategoria bydła	Cena zakupu				Średnia tuszy masa cieplej		Zmiana tyg. poziomu uboju [%]	Struktura zakupu	
	wg w.ż. [zł/kg]	dla mpc [zł/tonę]	dla mps [zł/tonę]	Zmiana tyg. [%]	[kg]	Zmiana tyg. [%]		[%]	Zmiana tyg. [w pkt.%]
	2021-06-06	2021-06-06	2021-06-06	2021-06-06	2021-06-06	2021-06-06		2021-06-06	2021-06-06
Centralny									
Bydło ogółem	7,50	14 478	14 767	2,3	332,3	0,6	-38,5	100,0	-
bydło 8-12 m-cy (Z)	7,55	14 010	14 290	23,2	256,7	17,6	-50,0	0,1	0,0
byki 12-24 m-ce (A)	8,09	15 173	15 477	2,9	355,2	0,2	-34,5	45,5	2,8
byki > 24 m-cy (B)	7,97	14 957	15 256	1,4	389,6	-1,3	-38,7	11,6	0,0
wolce > 12 m-cy (C)	--	--	--	--	--	--	--	--	--
krowy (D)	5,95	12 221	12 466	-0,4	282,2	-0,3	-42,1	21,5	-1,4
jałówki > 12 m-cy (E)	7,52	14 520	14 811	2,0	303,3	1,4	-42,1	21,3	-1,3
Południowy									
Bydło ogółem	7,23	13 949	14 228	0,9	320,3	0,6	-21,4	100,0	-
bydło 8-12 m-cy (Z)	7,66	14 207	14 491	-2,5	268,4	1,3	125,0	0,3	0,2
byki 12-24 m-ce (A)	7,86	14 753	15 048	0,9	352,4	0,4	-18,2	38,1	1,5
byki > 24 m-cy (B)	7,95	14 918	15 216	0,8	373,8	-0,4	-5,8	9,6	1,6
wolce > 12 m-cy (C)	--	--	--	--	--	--	--	--	--
krowy (D)	5,89	12 089	12 331	0,2	284,6	0,3	-27,6	28,6	-2,4
jałówki > 12 m-cy (E)	7,29	14 077	14 358	-0,4	290,5	-1,4	-24,1	23,4	-0,8
Północny									
Bydło ogółem	6,20	11 975	12 214	-0,8	314,0	-3,1	-22,7	100,0	-
bydło 8-12 m-cy (Z)	--	--	--	--	--	--	--	--	--
byki 12-24 m-ce (A)	7,19	13 488	13 758	-0,3	366,6	-1,0	-19,6	25,9	1,0
byki > 24 m-cy (B)	7,70	14 455	14 744	2,8	382,7	-6,2	-50,0	3,8	-2,1
wolce > 12 m-cy (C)	--	--	--	--	--	--	--	--	--
krowy (D)	5,10	10 473	10 682	-1,7	283,9	-4,1	-20,9	51,8	1,2
jałówki > 12 m-cy (E)	6,58	12 697	12 951	0,6	310,4	-0,1	-23,3	18,5	-0,1

*- z uwagi na ustawowy obowiązek nieidentyfikowalności danych, ceny nie podano

** - z uwagi na brak porównywalności w obecnym tygodniu, danych nie podano

Makroregiony skupu bydła oraz sprzedaży wołowiny w cwiértusach

Nazwa makroregionu	Województwa wchodzące w skład makroregionu
centralny	kujawsko-pomorskie, mazowieckie, łódzkie, wielkopolskie, lubuskie
południowy	lubelskie, małopolskie, podkarpackie, świętokrzyskie, dolnośląskie, opolskie, śląskie
północny	podlaskie, pomorskie, warmińsko-mazurskie, zachodnio-pomorskie

Wykorzystanie możliwe z dokładnym podaniem źródła

**Zintegrowany System
Rolniczej Informacji Rynkowej**

2. Ceny sprzedaży wołowiny w Polsce

Tablica 3. Średnie ceny sprzedaży netto (bez VAT) i struktura sprzedaży ćwierci wołowych w ubojniach bydła (kraj).

TOWAR	CENA [zł/tona]		Zmiana tygodniowa ceny [%]	Struktura sprzedaży			Wielkość sprzedaży zmiana tyg. [%]
	06.06.2021	30.05.2021		06.06.2021	30.05.2021	Zmiana tygodniowa [%]	
POLSKA							
Ćwierci z buhajków do 2 lat - OGÓLEM	14 257	14 218	0,3	100,00	100,00	--	-3,4
ćwierci przednie	12 185	13 013	-6,4	16,39	23,16	-29,2	-31,6
ćwierci tylne	18 226	17 808	2,3	13,13	13,34	-1,6	-4,9
ćwierci kompensowane	14 000	13 903	0,7	70,48	63,50	11,0	7,3
Ćwierci z krów rzeźnych - OGÓLEM	10 981	11 100	-1,1	100,00	100,00	--	-33,2
ćwierci przednie	*	*	--	7,45	4,26	--	--
ćwierci tylne	*	*	--	0,11	1,73	--	--
ćwierci kompensowane	11 099	11 036	0,6	92,44	94,01	-1,7	-34,4
CENTRALNY							
Ćwierci z buhajków do 2 lat - OGÓLEM	14 618	14 409	1,5	100,00	100,00	--	-8,0
ćwierci przednie	14 396	14 166	1,6	13,03	12,22	6,6	-1,9
ćwierci tylne	*	*	--	0,44	0,52	-15,3	-22,1
ćwierci kompensowane	14 650	14 440	1,5	86,53	87,26	-0,8	-8,8
Ćwierci z krów rzeźnych - OGÓLEM	11 816	11 676	1,2	100,00	100,00	--	-16,3
ćwierci przednie	--	--	--	0,00	0,00	--	--
ćwierci tylne	--	--	--	0,00	0,00	--	--
ćwierci kompensowane	11 816	11 676	1,2	100,00	100,00	0,0	-16,3
POŁUDNIOWY							
Ćwierci z buhajków do 2 lat - OGÓLEM	14 757	14 814	-0,4	100,00	100,00	--	6,2
ćwierci przednie	11 377	11 884	-4,3	27,02	28,86	-6,4	-0,6
ćwierci tylne	18 263	17 847	2,3	29,23	32,56	-10,2	-4,7
ćwierci kompensowane	14 504	14 446	0,4	43,75	38,58	13,4	20,4
Ćwierci z krów rzeźnych - OGÓLEM	10 680	11 535	-7,4	100,00	100,00	--	-62,9
ćwierci przednie	*	*	--	7,42	4,34	--	--
ćwierci tylne	*	*	--	0,94	8,43	--	--
ćwierci kompensowane	10 920	10 985	-0,6	91,63	87,23	5,1	-61,0
PÓLNOCNY							
Ćwierci z buhajków do 2 lat - OGÓLEM	12 686	12 940	-2,0	100,00	100,00	--	-12,6
ćwierci przednie	--	*	--	0,00	29,67	--	--
ćwierci tylne	--	--	--	0,00	0,00	--	--
ćwierci kompensowane	12 686	12 429	2,1	100,00	70,33	42,2	24,3
Ćwierci z krów rzeźnych - OGÓLEM	10 162	10 398	-2,3	100,00	100,00	--	-33,5
ćwierci przednie	*	*	--	15,49	7,88	--	--
ćwierci tylne	--	--	--	0,00	0,00	--	--
ćwierci kompensowane	10 236	10 464	-2,2	84,51	92,12	-8,3	-39,0

* - z uwagi na ustawy o obowiązek nieidentyfikowalności danych, ceny nie podano.

Makroregiony skupu bydła oraz sprzedaży wołowiny w ćwiercuszach

Nazwa makroregionu	Województwa wchodzące w skład makroregionu
centralny	kujawsko-pomorskie, mazowieckie, łódzkie, wielkopolskie, lubuskie
południowy	lubelskie, małopolskie, podkarpackie, świętokrzyskie, dolnośląskie, opolskie, śląskie
północny	podlaskie, pomorskie, warmińsko-mazurskie, zachodnio-pomorskie

Wykorzystanie możliwe z dokładnym podaniem źródła

Z i n t e g r o w a n y S y s t e m
R o l n i c z e j I n f o r m a c j i R y n k o w e j

Tablica 4. Średnie ceny sprzedaży netto (bez VAT) elementów mięsa wołowego (kraj) w okresie: 31.05 – 06.06.2021 r.

Makroregion	Cena sprzedaży [zł/tonę]		Tygodniowa zmiana ceny [%]	
	rostbef z/k	udziec b/k	rostbef z/k	udziec b/k
Ogółem kraj	32 240	26 074	5,9	-1,2
Centralny	28 681	23 631	--	--
Południowy	34 840	26 503	6,8	-0,9
Północny	*	*	--	--

* - z uwagi na ustawowy wymóg nieidentyfikowalności danych, ceny nie podano

3. Ceny bydła żywego³ w Polsce

3.1 Ceny cieląt i młodego bydła opasowego w handlu hurtowym

Tablica 5. Średnie ceny zakupu cieląt płci męskiej oraz młodego bydła opasowego

Kategoria bydła	Jednostka	Cena zakupu			Zmiana ceny	
		06.06.2021	30.05.2021	31.05.2020	tyg. [%]	roczna [%]
Byczki od 8 dni do 4 tygodni - typ mleczny	zł/szt	nld	690,19	516,83	--	--
Byczki od 8 dni do 4 tygodni - typ mięsny	zł/szt	nld	953,07	614,15	--	--
Młode bydło opasowe 6-12 m-cy	zł/kg w.ż.	nld	nld	--	--	--

* - prezentowane ceny są cenami netto (bez VAT)

nld - niewystarczająca liczba danych do prezentacji

³ - W handlu hurtowym bydlęciem żywym badane ceny byczków od 8 dni do 4 tygodni dotyczą cieląt przeznaczonych do dalszego chowu pochodzących od bydła ras mlecznych w przypadku typu mlecznego oraz od bydła ras mięsnych, ogólnoużytkowych i krzyżówek z rasami mięsnymi w przypadku typu mięsnego

- W handlu targowiskowym monitorowane są występujące na tym rynku kategorie bydła

3.2 Ceny bydła na targowiskach

Tablica 6. Średnie krajowe ceny bydła uzyskane w transakcjach targowiskowych

Kategoria informacji	Tydzień		Zmiana
	2020.06.04	2020.05.28	tygodniowa [%]
<u>cielęta 60-100 kg</u>			
cena min. w zł/kg	--	--	--
cena max. w zł/kg	--	--	--
<i>cena średnia w zł/kg</i>	*	*	--
szacunkowa podaż w szt	--	--	--
szacunkowa sprzedaż w szt	--	--	--
wsk. warunków atmosferycznych *	--	--	--
<u>młode bydło opasowe</u>			
cena min. w zł/kg	--	--	--
cena max. w zł/kg	--	--	--
<i>cena średnia w zł/kg</i>	*	*	--
szacunkowa podaż w szt	--	--	--
szacunkowa sprzedaż w szt	--	--	--
wsk. warunków atmosferycznych *	--	--	--
<u>krowy wybrakowane</u>			
cena min. w zł/kg	--	--	--
cena max. w zł/kg	--	--	--
<i>cena średnia w zł/kg</i>	*	*	--
szacunkowa podaż w szt	--	--	--
szacunkowa sprzedaż w szt	--	--	--
wsk. warunków atmosferycznych *	--	--	--

** - wsk. war. atmosferycznych zawiera się między liczbą 1 a 3 i jest średnią arytmetyczną z zanotowanych na targowiskach w dniu badań, jednego z trzech stopni pogody: 1-zła, 2-przebiegła i 3-dobra.

* - z uwagi na ustawowy wymóg nieidentyfikowalności danych, ceny nie podano

Metodyka badań targowiskowych

Notowania cen bydła na targowiskach realizowane są w 13 województwach w kraju (oprócz⁴: lubuskiego, opolskiego i zachodnio-pomorskiego) na maksymalnie 90 reprezentatywnych targowiskach.

Pod pojęciem targowisko rozumiany jest zorganizowany rynek lokalny, którego dominującymi uczestnikami są okoliczni producenci rolni.

Prezentowane ceny są cenami średnimi arytmetycznymi obliczanymi z odnotowanej liczby zawartych transakcji, tylko dla bydła w określonym wieku i przedziale wagowym:

1. cielęta do chowu lub na rzeź o wadze 60 – 100 kg, zarówno buhajki jak i jałówki,
2. młode bydło opasowe od 6 do 12 miesięcy,
3. krowy wybrakowane po selekcji i starsze powyżej 6 lat

Zestawienie cen dotyczy ostatniego tygodnia, natomiast na poszczególnych targowiskach badania cen dokonywane są raz w tygodniu, raz na dwa tygodnie lub raz w miesiącu (w zwyczajowo przyjęty dzień targowy lub w jeden z kilku dni targowych).

Obroty na tych rynkach mają charakter lokalny.

Notowań cen dokonują pracownicy Ośrodków Doradztwa Rolniczego

Uwaga:

Analiza handlu zagranicznego za okres I-III 2021r. (dane wstępne) **oraz uboje bydła w okresie: styczeń – kwiecień 2021 r. są zamieszczone w wersji EXCEL biuletynu.**

Biuletyn „*Rynek wołowiny i cielęciny*” ukazuje się w każdy czwartek.

Informacje zamieszczane w tym biuletynie przekazywane są przez współpracujące z nami podmioty na podstawie Ustawy o badaniach rynkowych z dn. 30 marca 2001r.

Wydawca:

Ministerstwo Rolnictwa i Rozwoju Wsi,

Departament Rynków Rolnych

ul. Wspólna 30, 00-930 Warszawa,

tel. (022) 623-16-33, fax (022) 623-27-06

Internet: <http://www.minrol.gov.pl>, E-mail: biuletyn@minrol.gov.pl

Autor: Anna Pankiewicz tel. (022) 623-16-33 E-mail: Anna.Pankiewicz@minrol.gov.pl

⁴ w w/w województwach bydło w handlu targowiskowym nie występuje bądź ma charakter incydentalny