

INFORMACJA O SYTUACJI HYDROLOGICZNO – METEOROLOGICZNEJ W POLSCE z dnia 11 października 2024 r.

1. Ostrzeżenia hydrologiczne

W dniu 11 października 2024 (na godz. 11:00) **obowiązują ostrzeżenia hydrologiczne¹** dotyczące **gwałtownych wzrostów stanów wody**:

- Zlewnie Czarnej Orawy, Dunajca do zb. Czchów, Popradu, górnej Białej (Tarnowskiej), Ropy – od godz. 23:00 dnia 10.10.2024 do godz. 13:00 dnia 11.10.2024;

W wyniku prognozowanych intensywnych opadów deszczu na mniejszych rzekach, spodziewane są wzrosty poziomu wody, punktowo gwałtowne do strefy wody wysokiej.

- Zlewnie górnej Wisłoki, górnego Wisłoka, górnego Sanu i Strwiąża – od godz. 23:00 dnia 10.10.2024 do godz. 13:00 dnia 11.10.2024;

W wyniku prognozowanych intensywnych opadów deszczu na mniejszych rzekach, spodziewane są wzrosty poziomu wody, punktowo gwałtowne do strefy wody wysokiej.

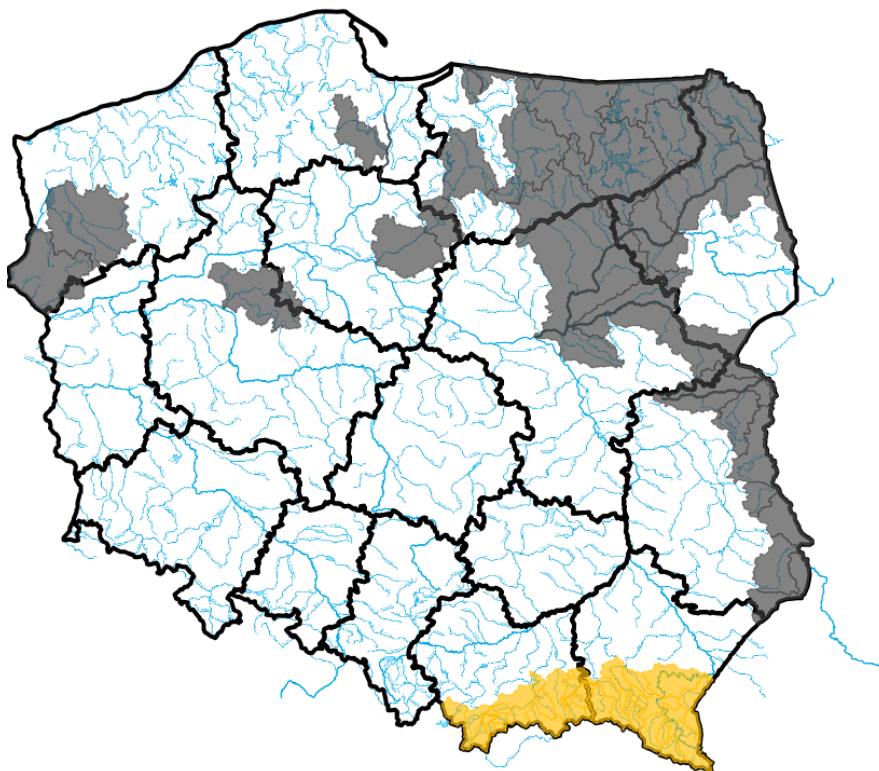

Źródło: IMGW-PIB

2. Ostrzeżenia meteorologiczne

W dniu 11 października 2024 r. (na godz. 11:00) obowiązują **ostrzeżenia meteorologiczne¹ 1 stopnia** dotyczące **silnego wiatru**:

- **województwo pomorskie** (pow. słupski, Słupsk), **województwo zachodniopomorskie** (pow. gryficki, kamieński, kołobrzeski, koszaliński, sławieński, Koszalin) – od godz. 12.00 dnia 10.10.2024 r. do godz. 15:00 dnia 11.10.2024 r.;

Prognozuje się wystąpienie silnego wiatru o średniej prędkości do 55 km/h, w porywach do 85 km/h, z południa, później z zachodu.

- **województwo pomorskie** (pow. lęborski, pucki, wejherowski) – od godz. 15.00 dnia 10.10.2024 r. do godz. 15:00 dnia 11.10.2024 r.;

Prognozuje się wystąpienie silnego wiatru o średniej prędkości do 55 km/h, w porywach do 85 km/h, z zachodu.

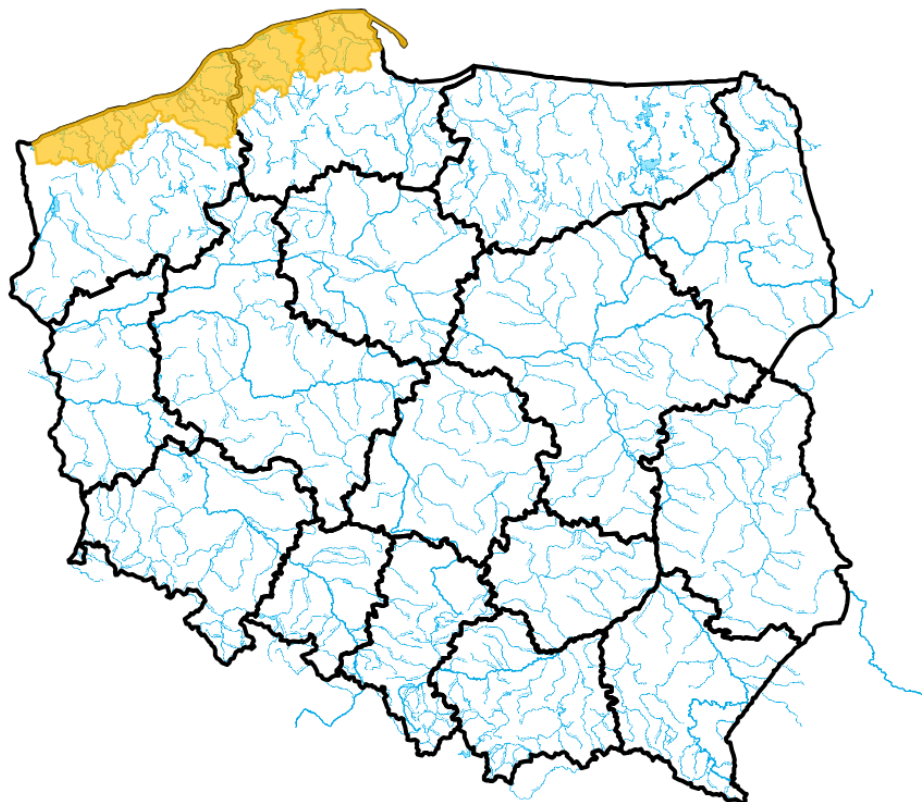

Źródło: IMGW-PIB

3. Ostrzeżenia dotyczące suszy

W dniu 11 października 2024 r. (na godz. 11:00) obowiązują **ostrzeżenia dotyczące suszy hydrologicznej¹**.

W kolejnych dniach spodziewane jest dalsze utrzymywanie się przepływów wody poniżej SNQ w następujących obszarach:

1. **Drwęca od źródła do Welu** – od 19.06.2024 r. do odwołania;
2. **Środkowa Narew** – od 20.06.2024 r. do odwołania;
3. **Dolna Narew** – od 20.06.2024 r. do odwołania;
4. **Pisa** – od 20.06.2024 r. do odwołania;
5. **Górny Etka, Górna Lega** – od 20.06.2024 r. do odwołania;
6. **Wetna** – od 25.07.2024 r. do odwołania;
7. **Biebrza** – od 24.06.2024 r. do odwołania;
8. **zlewnia Bugu do ujścia Uherki** – od 09.07.2024 r. do odwołania;

9. zlewnia Bugu od ujścia Uherki do Krzyczewa – od 28.07.2024 r. do odwołania;
10. zlewnia Iny i Płoni – od 1.08.2024 r. do odwołania;
11. Zlewnia Łyny - od 9.08.2024 r. do odwołania;
12. Wisła od Torunia do Tczewa – od 9.08.2024 r. do odwołania;
13. Przrzecze Odry dolnej od Warty do Gryfina - od 14.08.2024 r. do odwołania;
14. Zlewnia Węgorapy – od 19.08.2024 r. do odwołania.
15. Pasłęka od Walszy do ujścia, Zalew Wiślany - Banówka i Świeża – od 23.08.2024 r. do odwołania;
16. Drwęca od Welu do Rypienicy – od 26.08.2024 r. do odwołania;
17. Zlewnia rzeki Niemen – od 30.08.2024 r. do odwołania;
18. Drwęca od Welu do Rypienicy – od 4.09.2024 r. do odwołania;
19. Wierzyca od Bożegopola Szlacheckiego do ujścia – od 5.09.2024 r. do odwołania;
20. Bug – od 11.09.2024 r. do odwołania;
21. Drwęca od Rypienicy do ujścia – od 24.09.2024 r. do odwołania;

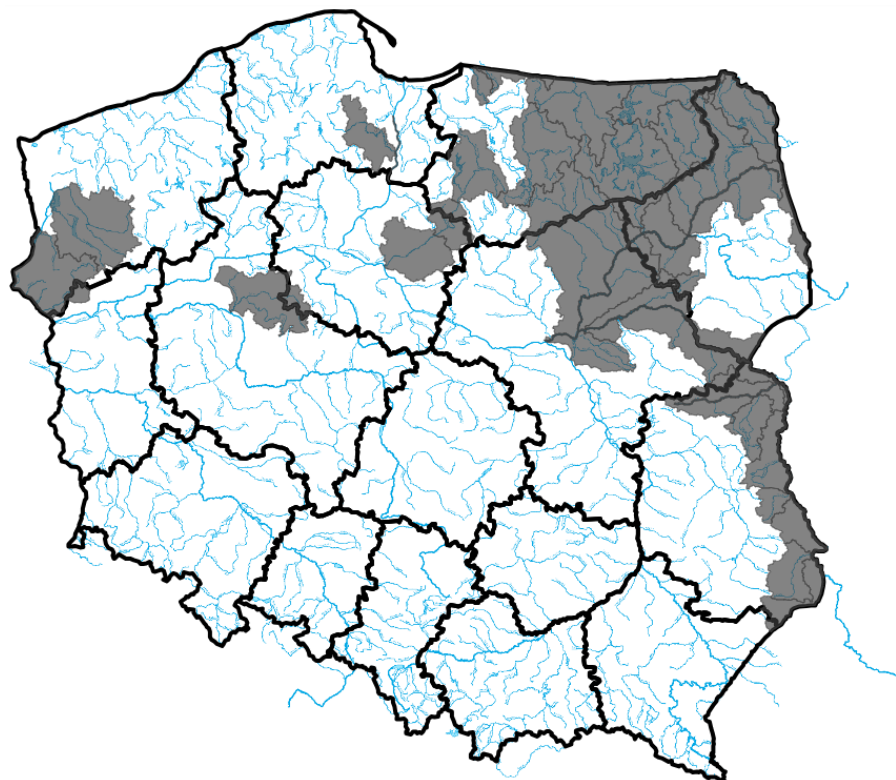

Źródło: IMGW-PIB

¹ Źródłem prezentowanych danych są informacje zbierane i przetwarzane przez państwową służbę hydrologiczno–meteorologiczną, którymi rozporządza „IMGW– PIB”.

4. Przekroczenia stanów alarmowych i ostrzegawczych

W dniu 11 października 2024 r. (na godz. 11:00) zanotowano przekroczenie stanów alarmowych:

- na 1 stacji wodowskazowej w dorzeczu Odry.

W dniu 11 października 2024 r. (na godz. 11:00) zanotowano przekroczenie stanu ostrzegawczego:

- na 1 stacji wodowskazowej w dorzeczu Odry.

| Nazwa stacji | Rzeka | Województwo | Stan [cm] | Zmiana w ciągu doby (od 06 do 06 UTC) [cm] | Stan ostrzegawczy [cm] | Stan alarmowy [cm] |
|-----------------|---------------|----------------------|------------|--|------------------------|--------------------|
| ODOLANÓW | Barycz | wielkopolskie | 124 | 3 | 90 | 120 |
| KORZEŃSKO | Orla | dolnośląskie | 247 | 4 | 220 | 260 |

Zanotowano opady o dużej wydajności:

| OPADY O DUŻEJ WYDAJNOŚCI NA STACJACH METEOROLOGICZNYCH IMGW-PIB | | | | | | |
|---|---|---|--|--|---|--|
| Województwo | Wartość maksymalnej sumy dobowej opadu* | Stacja, na której wystąpiła maksymalna suma dobową opadu* | Liczba stacji z sumą opadu powyżej 20 mm | Liczba wszystkich stacji, na których wystąpił opad | Udział procentowy stacji z sumą opadu powyżej 20 mm | Udział procentowy stacji, na których wystąpił opad |
| | [mm] | - | - | - | [%] | [%] |
| dolnośląskie | - | - | 0 | 108 | 0 | 90 |
| kujawsko-pomorskie | - | - | 0 | 16 | 0 | 59 |
| lubelskie | - | - | 0 | 23 | 0 | 100 |
| lubuskie | - | - | 0 | 8 | 0 | 32 |
| łódzkie | - | - | 0 | 31 | 0 | 88 |
| małopolskie | 25 | KOŚCIELISKO-KIRY | 12 | 107 | 10 | 90 |
| mazowieckie | - | - | 0 | 24 | 0 | 100 |
| opolskie | - | - | 0 | 33 | 0 | 89 |
| podkarpackie | 27 | WOŁOSATE | 2 | 64 | 3 | 98 |
| podlaskie | - | - | 0 | 34 | 0 | 77 |
| pomorskie | - | - | 0 | 34 | 0 | 72 |
| śląskie | 25 | KOSZARAWA-ŻŁABNE | 7 | 84 | 7 | 93 |
| świętokrzyskie | - | - | 0 | 28 | 0 | 100 |
| warmińsko-mazurskie | - | - | 0 | 17 | 0 | 53 |
| wielkopolskie | - | - | 0 | 48 | 0 | 60 |
| zachodniopomorskie | - | - | 0 | 22 | 0 | 37 |

5. Pogotowia i alarmy przeciwpowodziowe.

Brak.

6. Informacja o zagrożeniach.

Brak.

7. Wskazanie działań niezbędnych do podjęcia w ciągu najbliższej doby.

Brak.

8. Aktualna sytuacja hydrologiczna

Dorzecze Wisły

Stany wody w dorzeczu Wisły układają się w strefie wody niskiej i średniej, lokalnie wysokiej. Stan średni zanotowano na Brynicy, Sole, Skawie, Nidzie, Wieprzu, Bystrzycy, Supraśli, Nurcu, Bzurze, Drwęcy i Brdzie oraz lokalnie na Wiśle, Przemszy, Rabie, Dunajcu, Popradzie, Białej Tarnowskiej, Kamiennej, Pilicy, Pisie, Liwcu i Wkrze. Stan wysoki zanotowano na Tyśmienicy.

Dorzecze Odry

Stany wody w dorzeczu Odry układają się w strefie wody średniej, lokalnie wysokiej i niskiej. Stan wysoki obserwowano na Widawie, lokalnie na Odrze, Nysie Kłodzkiej, Ślęzie, Bystrzycy, Strzegomce, Baryczy, Bobrze i Noteci. Stan niski zanotowano na Widawce, Nerze, Drawie i Inie oraz lokalnie na Małej Panwi, Kwisie, Warcie i Noteci.

Dorzecza rzek Przymorza, Pregoty i Niemna

Stany wody w dorzeczach rzek Przymorza, Pregoty i Niemna układają się w strefie wody niskiej, lokalnie średniej. Stan średni obserwowano na Parsęcie, Słupi i Nogacie oraz lokalnie na Łynie.

Morze Bałtyckie, Zalew Szczeciński i Zalew Wiślany

Poziom wody na stacjach morskich układu się w strefie wody średniej.

Obszar administrowany przez RZGW w Białymstoku

W ciągu ostatniej doby na obszarze administrowanym przez RZGW w Białymstoku odnotowano niewielkie opady atmosferyczne.

W zlewni **Narwi i Biebrzy** obserwowano stabilizację stanu wody oraz niewielkie wahania związane z pracą urządzeń hydrotechnicznych. Stany wód utrzymują się w strefie wody średniej i niskiej, punktowo wysokiej.

W zlewni **Łyny i Węgorapy** obserwowano stabilizację i nieznaczne wahania związane z pracą urządzeń hydrotechnicznych. Stany wód utrzymują się w strefie wody średniej i niskiej.

W zlewni **Niemna** obserwowano stabilizację i niewielkie wahania stanu wody. Stany wód utrzymują się w strefie wody niskiej, punktowo wysokiej.

Na **Wielkich Jeziorach Mazurskich** stany utrzymują się w strefie wody średniej i niskiej.

W zlewni **Narwi i Biebrzy** przewiduje się stabilizację i nieznaczne wahania stanu wody związane z pracą urządzeń hydrotechnicznych. Stany wód utrzymają się w strefie wody średniej i niskiej, punktowo wysokiej.

W zlewni **Łyny i Węgorapy** przewiduje się stabilizację i spadki oraz wahania stanu wody związane z pracą urządzeń hydrotechnicznych. Stany wód utrzymają się w strefie wody średniej i niskiej.

W zlewni **Niemna** przewiduje się stabilizację i wahania stanu wody z przewagą spadków związane z pracą urządzeń hydrotechnicznych. Stany wód utrzymają się w strefie wody średniej i niskiej, punktowo wysokiej.

W ciągu najbliższej doby IMGW-PIB prognozuje w dzień zachmurzenie umiarkowane i duże, po południu sporo rozpogodzeń. W pierwszej połowie dnia przelotne opady deszczu, na wschodzie chwilami o umiarkowanym natężeniu. Temperatura maksymalna od 11°C do 14°C. Wiatr umiarkowany, okresami dość silny, porywisty, w porywach do 55 km/h, pod wieczór słabnący, zachodni i północno-zachodni. W nocy zachmurzenie małe i umiarkowane, na północy okresami duże i tam możliwe przelotne opady deszczu. Miejscami silne zamglenie, lokalnie mgła ograniczająca widzialność do 300 m. Temperatura minimalna od 3°C do 5°C, lokalnie przy gruncie możliwe spadki do -2°C. Wiatr przeważnie słaby, zachodni i północno-zachodni.

Obszar administrowany przez RZGW w Bydgoszczy

W ciągu minionej doby w Regionie Wodnym Noteci odnotowano opady deszczu poniżej 5 mm.

W zlewni Noteci stany wody układają się w strefie stanów niskich, średnich i lokalnie wysokich.

Na Kanale Bydgoskim odnotowano wzrost 10 cm na SW Prądy, 6 cm na SW Czyżkówko i 2 cm na SW Nakło Wschód, a także spadek 2 cm na SW Osowa Góra.

Na rzece Dolnej Skanalizowanej Noteci od m. Nakło nad Notecią do m. Ujście zarejestrowano wzrost 2 cm na SW Nakło Zachód, strefa stanów niskich, średnich i lokalnie wysokich.

Poniżej m. Ujście odnotowano wzrost 10 cm na wodowskazie Czarnków i 6 cm na SW Rosko, a także spadek

8 cm na SW Walkowice i 4 cm na SW Lipica.

Na rzece Noteci swobodnie płynącej zarejestrowano stabilizację z lokalnym spadkiem 6 cm w miejscowości Santok, strefa stanów niskich i średnich.

Na rzece Górnej Skanalizowanej Noteci odnotowano wzrost 2 cm na SW Dębinek Południowy i SW Lisi Ogon, a także spadek 2 cm na SW Dębinek Północny i SW Pakość.

W ciągu minionej doby, **na dopływach**, stany rzek układały się w strefie niskich i średnich.

W zlewni rzeki Łobżonka odnotowano stabilizację, strefa stanów niskich.

W zlewni rzeki Gwdy, na górnym odcinku odnotowano wzrost 5 cm z okresowym wahaniem do 12 cm oraz dolnym odcinku odnotowano spadek 2 cm i okresowe wahania do 9 cm, strefa stanów średnich.

W zlewni rzeki Drawy zarejestrowano spadek 2 cm, strefa stanów niskich.

W ciągu najbliższej doby dla dolnego odcinka Noteci i jego dopływów prognozowana jest stabilizacja oraz lokalne spadki. Na górnym odcinku Noteci prognozowana jest stabilizacja oraz spadki. Stany wody będą układać się w strefie stanów niskich, średnich i lokalnie wysokich.

W ciągu najbliższej doby IMGW-PIB prognozuje zachmurzenie umiarkowane, duże, prognozowane przelotne opady deszczu oraz możliwe burze, temperatura w ciągu dnia wahać się będzie od 10°C na północy do 13°C na południu regionu, temperatura minimalna w nocy spadnie do -2°C, wiatr umiarkowany, silny, porywisty, prognozowane porywy do 85 km/h, z kierunków zachodnich.

Obszar administrowany przez RZGW w Gdańsku

W ciągu ostatniej doby na obszarze administrowanym przez RZGW w Gdańsku nie odnotowano opadów atmosferycznych powyżej 20 mm.

W regionie wodnym dolnej Wisły:

Na Bałtyku stany średnie;

Na Zalewie Wiślanym stany średnie;

Na rzekach przymorza stany średnie, miejscami niskie;

Na rzekach w zlewni Zalewu Wiślanego stany średnie, miejscami niskie i wysokie;

Na Wiśle stany niskie, na odcinku ujściowym średnie;

W południowo-zachodniej części Regionu Wodnego w zlewni Dolnej Wisły stany średnie, miejscami wysokie i niskie;

W południowo-wschodniej części Regionu Wodnego w zlewni Dolnej Wisły: stany średnie, miejscami niskie.

W ciągu najbliższej doby IMGW-PIB prognozuje w dzień zachmurzenie umiarkowane i duże. Miejscami, głównie na wybrzeżu przelotne opady deszczu i tam lokalnie możliwe również burze. Temperatura maksymalna od 11°C do 13°C. Wiatr umiarkowany, okresami dość silny, w porywach do 55 km/h, na wybrzeżu i w czasie burzy okresami silny i bardzo silny, od 40 km/h do 55 km/h, w porywach do 75 km/h, możliwe pojedyncze porywy do 85 km/h, po południu słabnący, zachodni i południowo-zachodni. W nocy zachmurzenie małe i umiarkowane. Lokalnie możliwa mgła ograniczająca widzialność do 300 m. Temperatura minimalna od 1°C do 4°C, nad morzem od 5°C do 7°C; miejscami spadek temperatury przy gruncie do -2°C. Wiatr słaby, początkowo umiarkowany, na wybrzeżu początkowo dość silny, w porywach do 55 km/h, południowo-zachodni i zachodni.

Obszar administrowany przez RZGW w Gliwicach

W ciągu ostatniej doby odnotowano opady deszczu powyżej 20 mm:

- **Mała Wisła** maksymalnie: w zlewni Brennicy – 23,5 mm; w zlewni Wapienicy – 20,4 mm; w zlewni Białej – 20,3 mm.
- **Górna Odra** maksymalnie: brak odnotowanych opadów na stacjach meteorologicznych w zlewni ponad 20 mm.
- **Górna Odra (strona czeska)** maksymalnie: w zlewni Olzy – 20,7 mm.

Stany wody w **Regionie Wodnym Małej Wisły** kształtują się w strefie stanów punktowo niskich, średnich i lokalnie wysokich.

Stany wody w **Regionie Wodnym Górnej Odry** kształtują się w strefie stanów punktowo niskich, średnich i lokalnie wysokich.

W ciągu najbliższej doby IMGW-PIB prognozuje w dzień zachmurzenie duże z większymi przejaśnieniami, wieczorem postępujące od zachodu roz pogodzenia. Przed południem możliwe zanikające, przelotne opady deszczu, zwłaszcza w górach. Temperatura maksymalna od 11°C do 13°C, w rejonach podgórskich od 9°C do 11°C, wysoko w Beskidach od 4°C do 7°C. Temperatura maksymalna w górach wystąpi rano, później spadek o około 4°C. Wiatr słaby, okresami umiarkowany i porywisty, północno-zachodni, wieczorem lokalnie słaby, zmienny. Wysoko w górach wiatr umiarkowany, okresami dość silny i porywisty, północno-zachodni, wieczorem północny. W nocy zachmurzenie na północy małe i umiarkowane, na pozostałym obszarze umiarkowane i duże. W drugiej połowie nocy na południu regionu miejscami przelotne opady deszczu, natomiast w północnej części regionu możliwe mgły ograniczające widzialność do 200 m. Temperatura minimalna od 2°C na północy regionu do 7°C lokalnie w centrum i na południu, w rejonach podgórskich od 3°C do 6°C. Nad ranem na północy regionu lokalnie przygruntowe przymrozki do -2°C. Temperatura minimalna wysoko w Beskidach od -1°C do 2°C. Wiatr słaby, północno-zachodni skręcający na wschodni, lokalnie zmienny. Wysoko w górach wiatr słaby i umiarkowany, okresami porywisty, z kierunków północnych, nad ranem wschodni.

Obszar administrowany przez RZGW w Krakowie

Według danych IMGW-PIB ciągu minionej doby na obszarze regionu wodnego Górnej-Zachodniej Wisły wystąpiły intensywne opady deszczu w górskich partiach zlewni: Dunajca - stacja Polana Chochołowska do 30 mm , Soły - stacja Koszarawa-Żłabne do 25 mm , Skawy – stacja Maków Podhalański do 23 mm i Raby – stacja Jasionów do 20 mm .

W regionie wodnym Górnej-Zachodniej Wisły stany wód układają się w strefie stanów średnich i niskich. Tylko na Bobrzy w profilu Słowik występuje stan wysoki. Na rzekach i potokach w regionie notowano głównie wzrosty stanów wód. Największe wystąpiły na Dunajcu – profil Nowy Targ-Kowaniec do 31 cm oraz na Rabie – profil Kasinka Mała do 28 cm.

Wisła na odcinku od ujścia Soły do ujścia Dunajca układa się w strefie stanów średnich , poniżej do ujścia Sanu jest w strefie stanów niskich.

Wody Soły, Skawy Raby układają się w strefie stanów średnich.

W górnej i środkowej części zlewni wody Dunajca układają się w strefie stanów średnich, a na odcinku dolnym – w strefie wody niskiej.

Nida i Czarna Staszowska układają się w strefie stanów średnich.

Na większości rzek i potoków regionu występuje rosnący trend zmiany zwierciadła wód.

Na najbliższą dobę IMGW-PIB prognozuje Przelotne opady deszczu, a w Tatrach początkowo powyżej 2400 m n.p.m., a wieczorem powyżej 2000 m n.p.m. opady deszczu ze śniegiem i śniegu.

Obszar administrowany przez RZGW w Lublinie

W ciągu ostatniej doby, na obszarze administrowanym przez RZGW w Lublinie, opad dobowy o sumie powyżej 20 mm nie został zaobserwowany.

W zlewni Bugu po Krzyczew obserwowano wzrosty, spadki oraz punktowo stabilizację poziomu wody, w strefie stanów niskich, średnich oraz punktowo na mniejszych ciekach, wysokich.

W zlewni Bugu poniżej profilu Krzyczew obserwowano niewielkie spadki, stabilizację oraz punktowo wzrost poziomu wody, w strefie wody niskiej, lokalnie średniej.

Na Bugu po Krzyczew prognozowane są wzrosty w strefie wody niskiej. Na jego dopływach miejscami możliwe wzrosty w strefie stanów średnich, a punktowo w wysokich (na Krznie). Na ogół jednak notowane będą spadki bądź stabilizacja poziomu wody.

W zlewni Bugu poniżej profilu Krzyczew przewiduje się stabilizację i opadanie stanu wody, lokalnie wahania spowodowane prognozowanymi opadami deszczu (zwłaszcza w ostatniej dobie okresu prognostycznego) – w strefie wody niskiej, lokalnie średniej.

W ciągu najbliższej doby IMGW-PIB prognozuje w dzień zachmurzenie duże z większymi przejaśnieniami i po południu z roz pogodzeniami. W pierwszej połowie dnia opady deszczu, chwilami o natężeniu umiarkowanym. Suma opadów na wschodzie do około 10 mm. Temperatura maksymalna od 13°C do 15°C. Wiatr na ogół umiarkowany, okresami porywisty, północno-zachodni i zachodni. W nocy zachmurzenie małe i umiarkowane. Miejscami silne zamglenia. Temperatura minimalna od 3°C do 5°C, lokalnie przy gruncie spadki do około 0°C. Wiatr słaby, początkowo też umiarkowany, północno-zachodni.

Obszar administrowany przez RZGW w Poznaniu

W ciągu minionej doby w regionie wodnym Warty odnotowano niewielkie opady deszczu: w części południowej miejscowo do 8 mm, w części środkowej do 2-3 mm, na pozostałym obszarze poniżej 2 mm, lokalnie bez deszczu.

W Regionie Wodnym Warty sytuacja stabilna: stany wody przeważnie stabilne, lokalnie z niewielkimi zmianami układają się głównie w strefie stanów średnich i niskich, miejscowo wysokich.

Na Warcie do zbiornika Poraj wzrost stanów wody w strefie średnich do +17 cm w Kręciwilku. Dalej do zbiornika Jeziorsko stabilne stany wody układają się w strefie średnich i niskich. Na dopływach tego odcinka Warty stany wody w strefie średnich i niskich: przeważnie stabilne bądź z niewielkimi spadkami, miejscowo kilkucentymetrowe wahania albo wzrost do +17 cm na Myji (Smardzew). Na Warcie poniżej zbiornika Jeziorsko stany wody układają się w strefie średnich, jedynie w Gorzowie Wlkp. niskich: na całej długości stabilne, w Kostrzynie nad Odrą -9 cm spadek związany ze spadkiem stanów wody na Odrze. Na dopływach stany wody układają się głównie w strefie niskich albo średnich, jedynie na Kanale Mosińskim wysokich: przeważnie stabilne bądź z kilkucentymetrowym spadkiem, lokalnie wahania do ok 20 cm na Wełnie (Kowanówko) związane z pracą urządzeń hydrotechnicznych.

W zlewni Proсны stany wody układają się w strefie średnich, jedynie na Swędrni wysokich: przeważnie kilkucentymetrowe spadki, lokalnie stabilne albo niewielkie wahania.

Na pośrednim stanowisku **Kanału Ślesińskiego** rzędna piętrzenia układu się wokół MaxPP, a na szczytowym pomiędzy MinPP a NPP.

Na Warcie do zbiornika Poraj i dalej do zbiornika Jeziorsko spodziewane są stany wody w strefie średnich i niskich: stabilne, miejscowo z kilkucentymetrowym spadkiem. Na dopływach stany wody w strefie średnich i niskich, miejscowo wysokich: przeważnie stabilne, lokalnie niewielkie wahania albo spadek. Poniżej zbiornika Jeziorsko na Warcie stany wody w strefie średnich, jedynie w Gorzowie Wlkp. niskich: stabilne, lokalnie z kilkucentymetrowym spadkiem. Na dopływach tego odcinka Warty stany wody w strefie średnich i niskich, jedynie na Kanale Mosińskim (Kościan) wysokich: przeważnie stabilne bądź niewielki spadek, lokalnie możliwe wahania.

W zlewni Proсны stany wody w strefie średnich, jedynie na Swędrni wysokich: przeważnie stabilne, bądź niewielkie spadki.

W ciągu najbliższej doby spodziewane jest zachmurzenie początkowo małe, w dalszej części doby umiarkowane, okresami duże. Miejscami przelotne opady deszczu. Temperatura minimalna od 2°C, maksymalna do 14°C. Wiatr początkowo słaby, później umiarkowany, porywisty, północno-zachodni i zachodni.

Obszar administrowany przez RZGW w Rzeszowie

W ciągu ostatniej doby zaobserwowano średnie opady w wysokości 10,6-13 mm w zlewniach Górnego Sanu, Górnego Wisłoka, Górnej Wisłoki oraz 5,4-8,1 mm na pozostałym obszarze administrowanym przez RZGW w Rzeszowie.

Na obszarze zlewni **Sanu i Wisłoka** stany wód układają się w strefie wody niskiej oraz średniej. W ciągu ostatniej doby na większości stacji wodowskazowych zaobserwowano wzrost stanu wody. Największy wzrost stanu wody miał miejsce w przekroju Cisna na Solince (14 cm), Szczawne na Osławie (9 cm), Nowosielce na Pielnicy (8 cm).

Na obszarze **zlewni Wisłoki i Łęgu** stany wód układają się w strefie wody niskiej oraz średniej. W ciągu ostatniej doby na większości stacji wodowskazowych zaobserwowano wzrost stanu wody. Największy wzrost stanu wody miał miejsce w przekroju Klęczany na Ropie (6 cm), Iwierzyce (LSOP) na Bystrzycy (6 cm), Olimpów (LSOP) na Bystrzycy (6 cm).

Na najbliższą dobę IMGW-PIB prognozuje w dzień zachmurzenie duże i całkowite. Opady deszczu, rano w górach i na wschodzie regionu opady o natężeniu umiarkowanym. Po południu od zachodu województwa stopniowy zanik opadów i większe przejaśnienia. Temperatura maksymalna od 12°C do 14°C. Wiatr rano słaby, później umiarkowany i porywisty, wieczorem ponownie słaby; północno-zachodni i północny. W nocy zachmurzenie przeważnie umiarkowane, na południu i na wschodzie regionu miejscami duże oraz początkowo możliwy słaby deszcz. Temperatura minimalna od 4°C do 7°C. Wiatr słaby, z kierunków północnych, okresami zmienny.

Obszar administrowany przez RZGW w Szczecinie

Stany wody na wodowskazach **Odry granicznej poniżej ujścia Warty** układają się przeważnie w strefie stanów wysokich, lokalnie w Widuchowej w strefie stanów średnich. Tendencja malejąca.

W **ujściowym odcinku Odry i na Zalewie Szczecińskim** stany wody układają się w strefie stanów średnich.

Na **odcinku wybrzeża morskiego** stany wody układają się w strefie stanów średnich.

Na rz. **Myśli** stany wody układają się w strefie stanów niskich.

Na rz. **Płoni** stany wody układają się w strefie stanów niskich.

Na rz. **Inie** stany wody w górnym odcinku układają się w strefie stanów średnich, w dolnym odcinku w strefie stanów niskich.

Na rz. **Małej Inie** stany wody układają się w strefie stanów średnich.

Stany wody **rzek Przymorza Zachodniego** układają się w strefie stanów średnich i niskich.

Na rz. **Redze** stany wody układają się przeważnie w strefie stanów niskich, przy czym w środkowym odcinku w strefie stanów średnich.

Na rz. **Sąpólnej** stany wody układają się w strefie stanów niskich.

Na rz. **Parsęcie** stany wody układają się w strefie stanów średnich, lokalnie w dolnym odcinku w strefie stanów niskich.

Na rz. **Radew** stany wody układają się w strefie stanów średnich.

Na rz. **Dzierżęcince** stany wody układają się w strefie stanów niskich.

Na rz. **Grabowa** stany wody w górnym odcinku układają się w strefie stanów niskich, brak aktualnych danych dla dolnego odcinka.

Na rz. **Wieprzy** stany wody układają się przeważnie w strefie stanów średnich, lokalnie w górnym odcinku w strefie stanów niskich.

Na rz. **Studnicy** stany wody układają się w strefie stanów średnich.

Obszar administrowany przez RZGW w Warszawie

Na obszarze administrowanym przez RZGW w Warszawie opad dobowy powyżej 20 mm nie został zaobserwowany. Obecnie stany wód na obszarze administrowanym przez RZGW w Warszawie układają się w strefie stanów niskich i średnich, lokalnie wysokich.

W ciągu najbliższej doby na **Wiśle** prognozuje się – od stacji: Zawichost do stacji: Kępa Polska stabilizację stanu wody w strefie stanów niskich; na stacji: Włocławek wahania stanu wody w strefie stanów niskich.

Na dopływach Wisły od Zawichostu do Włocławka przewiduje się wahania stanu wody w strefie stanów niskich i średnich, lokalnie wysokich.

W ciągu najbliższej doby na **Narwi od Orzyca po ujście** prognozuje się stabilizację stanu wody w strefie stanów niskich.

Na dopływach Narwi od Orzyca po ujście przewiduje się wahania stanu wody w strefie stanów średnich i niskich, lokalnie wysokich.

W ciągu najbliższej doby na **Bugu od Liwca do ujścia** prognozuje się stabilizację stanu wody w strefie stanów niskich.

W ciągu najbliższej doby w regionie administrowanym przez RZGW w Warszawie IMGW-PIB prognozuje w trakcie dnia na przeważającym obszarze przelotne opady deszczu. Temperatura maksymalna w przedziale od 11°C do 15°C. W Górach Świętokrzyskich do 10°C. Wiatr umiarkowany i porywisty, okresami słaby. W nocy na całym obszarze brak opadów. Temperatura minimalna w przedziale od 1°C do 8°C. W Górach Świętokrzyskich do 5°C. Wiatr słaby, okresami umiarkowany i zmienny.

Obszar administrowany przez RZGW we Wrocławiu

W minionej dobie odnotowano lokalne, niewielkie opady deszczu.

Stany wód na wodowskazach środkowej Odry (poniżej ujścia Nysy Kłodzkiej) układają się głównie w strefie stanów średnich i lokalnie wysokich na Odrze skanalizowanej oraz wysokich i lokalnie średnich na odcinku swobodnie płynącym.

Stany wód na wodowskazach dolnej Odry (powyżej ujścia Warty) układają się w strefie stanów wysokich oraz średnich.

Stany wód na pozostałych wodowskazach układają się głównie w strefie stanów wysokich i średnich oraz lokalnie niskich, ostrzegawczych i alarmowych. Stan alarmowy został przekroczony w 1 przekroju wodowskazowym w zlewni Baryczy (Odolanów na Baryczy). Stan ostrzegawczy został przekroczony w 1 przekroju wodowskazowym w zlewni Baryczy (Korzeńsko na Orli).

Obecnie obserwuje się tendencję spadkową oraz stabilizację stanów wód. Lokalne wzrosty stanów wody spowodowane są głównie pracą urządzeń hydrotechnicznych oraz wpływem wód opadowych.

9. Informacja o zbiornikach.

| | | Zbiorniki retencyjne - ogółem | | | | | | | | |
|--------------------|---|--|-----------------------------------|-----------------------------------|------------------------------------|------------------------------------|--|--|--|-------------------------|
| | | Sytuacja na dzień 11.10.2024 r. na godz. 6 ⁰⁰ (UTC) | | | | | | | | |
| | | Zbiorniki rzeka | Odptyw średni [m ³ /s] | Dopływ średni [m ³ /s] | Poj. aktual. [mln m ³] | * Poj. norm. [mln m ³] | * Poj. Przy Max PP [mln m ³] | *Rezerwa pow. wymagana [mln m ³] | Aktualna rez. pow. [mln m ³] | Rezerwa do wykorzyst. % |
| | | 1 | 2 | 3 | 4 | 5 | 6 | 7 | 8 | 9 |
| | | | | | | | 6-5 | 6-4 | 8/7*100 | |
| RZGW w Białymstoku | 1 | Zb. Siemianówka (Narew) | 2,31 | 0,57 | 25,57 | 64,80 | 79,10 | 14,30 | 53,53 | 374 |
| RZGW w Bydgoszczy | 2 | Jez. Gopło (Noteć) | 0,65 | 0,79 | 0,36 | - | 21,66 | 7,70 | 21,30 | 277 |
| | 3 | Zb. Pakość (Mała Noteć) | 1,90 | 0,13 | 11,19 | 36,30 | 42,58 | 6,30 | 31,40 | 498 |
| RZGW w Gliwicach | 4 | Zb. Goczałkowice **** (Wisła) | 11,20 | 9,07 | 95,50 | 118,07 | 161,25 | 43,18 | 65,75 | 152 |
| | 5 | Zb. Wisła-Czarne (Wisła) | 0,34 | 0,43 | 1,75 | 2,36 | 4,04 | 1,68 | 2,29 | 136 |
| | 6 | Zb. Łąka (Pszczynka) | 1,43 | 1,43 | 7,60 | 8,01 | 11,15 | 3,14 | 3,55 | 113 |

| | | | | | | | | | | |
|------------------|----|-----------------------------------|-------|-------|--------|--------|--------|-------|--------|-----|
| | 7 | Zb. Kuźnica Warężyńska (Przemsza) | 0,04 | 0,00 | 38,85 | 39,17 | 46,28 | 7,11 | 7,43 | 105 |
| | 8 | Zb. Przeczyce (Przemsza) | 0,94 | 1,29 | 8,68 | 17,37 | 20,29 | 2,92 | 11,61 | 398 |
| | 9 | Zb. Kozłowa Góra (Brynica) | 1,00 | 1,11 | 10,42 | 12,39 | 15,18 | 2,79 | 4,76 | 171 |
| | 10 | Zb. Pogoria III (Pogoria) | | | 11,83 | 11,41 | 12,03 | 0,62 | 0,21 | 33 |
| | 11 | Zb. Dzierżno Duże (Kłodnica) | 3,00 | 2,35 | 60,08 | 60,14 | 63,02 | 2,88 | 2,94 | 102 |
| | 12 | Zb. Pławniowice (Toszecki Potok) | | | 26,61 | 26,74 | 29,15 | 2,41 | 2,54 | 105 |
| | 13 | Zb. Dzierżno Małe (Drama) | 0,50 | 0,50 | 8,42 | 9,50 | 12,30 | 2,80 | 3,88 | 139 |
| | 14 | Zb. Turawa (Mała Panew) | 10,00 | 3,90 | 61,97 | 80,04 | 92,61 | 12,57 | 30,65 | 244 |
| | 15 | Zb. Rybnicki ** (Ruda) | 3,45 | 2,40 | 19,22 | 22,10 | 23,50 | 1,40 | 4,28 | 306 |
| RZGW w Krakowie | 16 | Zb. Czaniec (Soła) | 6,20 | 2,50 | 0,60 | 1,30 | 1,30 | 0,00 | 0,00 | |
| | 17 | Zb. Porąbka (Soła) | 2,50 | 4,80 | 19,90 | 22,00 | 26,50 | 4,50 | 6,70 | 149 |
| | 18 | Zb. Tresna (Soła) * | 4,80 | 5,80 | 55,10 | 62,10 | 92,70 | 30,60 | 37,60 | 123 |
| | 19 | Zb. Świnna Poręba (Skawa) | 5,40 | 2,60 | 98,10 | 100,70 | 160,80 | 60,10 | 62,70 | 104 |
| | 20 | Zb. Dobczyce (Raba) * | 2,40 | 2,80 | 90,10 | 109,70 | 137,70 | 28,00 | 47,70 | 170 |
| | 21 | Zb. Chańcza (Czarna) | 1,50 | 1,60 | 10,10 | 14,20 | 23,80 | 9,60 | 13,60 | 142 |
| | 22 | Zb. Czchów (Dunajec) | 26,00 | 32,00 | 6,90 | 7,50 | 7,50 | 0,00 | 0,90 | |
| | 23 | Zb. Rożnów (Dunajec) * | 30,00 | 35,00 | 111,90 | 155,80 | 155,80 | 0,00 | 36,80 | |
| | 24 | Zb. Czorsztyn (Dunajec) | 14,70 | 10,70 | 165,80 | 176,50 | 238,60 | 62,10 | 72,70 | 117 |
| | 25 | Zb. Ześlawice (Dłubnia) | | | 0,42 | 0,42 | 0,73 | 0,31 | 0,31 | |
| RZGW w Lublinie | 26 | Zb. Nielisz (Wieprz) | 7,23 | 8,20 | 15,60 | 20,61 | 28,47 | 7,86 | 12,87 | 164 |
| RZGW w Poznaniu | 27 | Zb. Jeziorsko (Warta) | 47,00 | 27,19 | 103,63 | 142,80 | 202,04 | 59,20 | 98,41 | 166 |
| | 28 | Zb. Poraj (Warta) | 2,40 | 2,40 | 11,40 | 12,54 | 20,34 | 7,80 | 8,94 | 115 |
| RZGW w Rzeszowie | 29 | Zb. Klimkówka (Ropa) | 2,00 | 0,50 | 8,34 | 34,54 | 41,95 | 8,00 | 33,61 | 420 |
| | 30 | Zb. Besko (Wisłok) | 0,60 | 0,50 | 3,47 | 8,41 | 13,21 | 4,80 | 9,74 | 203 |
| | 31 | Zb. Solina ** (San) | 9,00 | 8,10 | 355,45 | 472,00 | 472,04 | 0,00 | 116,59 | - |
| RZGW w Warszawie | 32 | Zb. Brody Iłżeckie (Kamienna) | 1,26 | 1,47 | 3,61 | 6,72 | 7,59 | 0,88 | 3,98 | 455 |
| | 33 | Zb. Wióry (Świślina) | 0,50 | 0,50 | 15,11 | 15,73 | 34,66 | 18,93 | 19,55 | 103 |

| | | | | | | | | | | |
|----------------------|----|----------------------------------|--------|--------|--------|---------|---------|-------|-------|--|
| | 34 | Zb. Sulejów (Pilica) | 15,00 | 20,80 | 71,39 | 75,11 | 84,33 | 9,22 | 12,94 | 140 |
| | 35 | Zb. Cieszanowice (Luciąża) | 0,18 | 0,68 | 3,54 | 7,34 | 9,10 | 1,76 | 5,56 | 316 |
| | 36 | Zb. Miedzna (Wąglanka) | 0,23 | 0,37 | 3,00 | 3,40 | 3,80 | 0,40 | 0,80 | 200 |
| | 37 | Zb. Domaniów (Radomka) | 0,70 | 1,34 | 3,42 | 9,90 | 14,37 | 4,47 | 10,95 | 245 |
| | 38 | Zb. Włocławek***** (Wisła) | 388,00 | 365,00 | 359,21 | 369,880 | 453,590 | | | rzędna wody górnej: 57,14 m n.p.m. |
| | 39 | Zb. Dębe***** (Narew) | 66,00 | 73,00 | 89,96 | 89,960 | 95,980 | | | rzędna wody górnej: 79,02 m n.p.m. |
| RZGW we Wrocławiu | 40 | Topola (Nysa Kłodzka) | 31,71 | 31,10 | 2,20 | 16,50 | 21,70 | 5,20 | 19,50 | 375 |
| | 41 | Kozielno (Nysa Kłodzka) | 32,92 | 31,72 | 12,09 | 12,90 | 16,30 | 3,40 | 4,20 | 125 |
| | 42 | Otmuchów (Nysa Kłodzka) | 25,0 | 28,25 | 46,96 | 58,40 | 129,20 | 70,80 | 82,20 | 116 |
| | 43 | Nysa (Nysa Kłodzka) | 51,3 | 42,99 | 45,05 | 65,70 | 121,70 | 56,00 | 76,60 | 137 |
| | 44 | Mietków (Bystrzyca) | 10,00 | 21,78 | 47,36 | 63,00 | 77,20 | 14,20 | 29,90 | 210 |
| | 45 | Dobromierz (Strzegomka) | 0,20 | 0,49 | 7,11 | 10,00 | 11,40 | 1,40 | 4,20 | 314 |
| | 46 | Słup (Nysa Szalona) | 1,98 | 1,59 | 25,05 | 31,00 | 38,10 | 7,10 | 13,00 | 184 |
| | 47 | Bukówka (Bóbr) | 1,45 | 1,11 | 10,49 | 12,80 | 16,70 | 3,90 | 6,20 | 159 |
| | 48 | Sosnówka (Czerwonka) | 0,26 | 0,26 | 10,96 | 10,90 | 14,80 | 3,90 | 3,90 | 99 |
| | 49 | Pilchowice** (Bóbr) | 22,60 | 19,05 | 22,17 | 24,00 | 50,00 | 26,00 | 27,80 | 107 |
| | 50 | Złotniki** (Kwisa) | 1,80 | 2,40 | 8,56 | 9,70 | 12,10 | 2,40 | 3,50 | 147 |
| | 51 | Leśna** (Kwisa) | 1,60 | 1,85 | 4,86 | 7,00 | 16,80 | 9,80 | 11,90 | 122 |
| | 52 | Lubachów** (Bystrzyca) | 2,70 | 2,50 | 4,98 | 5,80 | 6,80 | 1,00 | 1,80 | 189 |

* wartości stałe

** Zbiorniki energetyczne

**** Ujęcie wody pitnej

*****zbiornik przepływowy

" rzędne piętrzenia zbiornika Włocławek (m n.p.m.): Min PP: 56,5, NPP: 57,3 MaxPP: 57,3

" rzędne piętrzenia zbiornika Dębe (m n.p.m.): Min PP: 78,52, NPP: 79,02 MaxPP: 79,22

Obszar administrowany przez RZGW w Białymstoku

Zbiornik Siemianówka pracuje zgodnie z obowiązującymi instrukcjami. Aktualna pojemność powodziowa wynosi 53,53 mln m³. Zbiornik dysponuje rezerwą powodziową na poziomie 374%.

Obszar administrowany przez RZGW w Bydgoszczy

Na zbiorniku Pakość rzędna piętrzenia wynosi 76,60 m n.p.m. (110 cm > Min PP), odpływ ze zbiornika 1,9 m³/s, na zbiorniku Gopło rzędna piętrzenia wynosi 76,38 n.p.m. (30 cm < NPP, 93 cm < MaxPP), odpływ średni wynosi 0,7 m³/s.

Obszar administrowany przez RZGW w Gdańsku

W Regionie Wodnym Dolnej Wisły brak dużych, sztucznych zbiorników wodnych o istotnym znaczeniu przeciwpowodziowym objętych systemem monitorowania w ramach osłony przeciwpowodziowej kraju. Informacje o zbiorniku we Włocławku, który ma znaczenie dla osłony regionu, podaje RZGW w Warszawie.

Obszar administrowany przez RZGW w Gliwicach

Zgodnie zaleceniami OTKZ zbiorniki Dzierżno Duże i Wiśta Czarne posiadają obniżony poziom piętrzenia.

Polder Buków – rz. Odra. Pojemność powodziowa 57 mln m³. Polder został opróżniony o godz. 13:00 dnia 26.09.2024 r.

Zbiornik Racibórz Dolny – rz. Odra. Pojemność 185 mln m³. Zbiornik został opróżniony ok. godz. 08:00 dnia 29.09.2024 r.

Zbiornik Pogoria III, rzeka Pogoria: posiada 33% rezerwy powodziowej.

Na pozostałych zbiornikach będących w administracji RZGW w Gliwicach rezerwa powodziowa jest w pełni zachowana.

Sytuacja w dorzeczu Górnej Odry po stronie czeskiej:

Zbiornik VD Oleśná, rzeka Oleśná posiada 84,79% rezerwy powodziowej.

Zbiornik VD Slezská Harta, rzeka Moravice posiada 77,82% rezerwy powodziowej.

Pozostałe zbiorniki pracują w zakresie pojemności użytkowych i posiadają pełne rezerwy powodziowe (100%).

Źródło informacji - portal Povodí Odry, stan na 11.10.2024 r., godz. 09:00 CEST.

Obszar administrowany przez RZGW w Krakowie

Sytuacja na zbiornikach jest stabilna i na bieżąco monitorowana. Zbiorniki posiadają pojemności powodziowe równe lub większe niż wymagane w instrukcjach gospodarowania wodą.

Obszar administrowany przez RZGW w Lublinie

Zbiornik Nielisz pracuje zgodnie z obowiązującymi instrukcjami. Aktualna pojemność powodziowa wynosi 12,87 mln m³. Zbiornik przeciwpowodziowy Nielisz dysponuje rezerwą powodziową 164%. Dopływ do zbiornika przeciwpowodziowego Nielisz wynosi 8,20 m³/s. Odpływ ze zbiornika przeciwpowodziowego Nielisz wynosi 7,23 m³/s.

Obszar administrowany przez RZGW w Poznaniu

Na zbiorniku Jeziorsko rzędna piętrzenia wynosi 118,93 m n.p.m. (od wczoraj 5 UTC -5 cm, 107 cm < NPP), średni dopływ do zbiornika wynosi 27,19 m³/s przy odpływie średnim z ostatniej doby 47,00 m³/s (=zadysponowany). Zbiornik dysponuje rezerwą 98,4 mln m³, z możliwością powiększenia o dalsze 20,5 mln m³ pojemności forsowanej. Na zbiorniku Poraj rzędna piętrzenia wynosi 275,18 m n.p.m. (od wczoraj 5 UTC bez zmian, 32 cm < NPP), średni dopływ do zbiornika wynosi 2,40 m³/s przy odpływie średnim z ostatniej doby 2,40 m³/s (=zadysponowany). Zbiornik dysponuje rezerwą 8,9 mln m³, z możliwością powiększenia o dalsze 4,5 mln m³ pojemności forsowanej.

Obszar administrowany przez RZGW w Rzeszowie

Wszystkie zbiorniki administrowane przez RZGW w Rzeszowie posiadają pełne rezerwy powodziowe.

Na zbiorniku Klimkówka rzędna piętrzenia wynosi 382,28 m n.p.m., średni dopływ do zbiornika wynosi 0,50 m³/s przy odpływie średnim z ostatniej doby 2,0 m³/s. Zbiornik dysponuje rezerwą 33,6 mln m³. Na zbiorniku Besko rzędna piętrzenia wynosi 325,43 m n.p.m., średni dopływ do zbiornika wynosi 0,5 m³/s przy odpływie średnim z ostatniej doby 0,6 m³/s. Zbiornik dysponuje rezerwą 9,7 mln m³. Na zbiorniku Solina rzędna piętrzenia wynosi 412,71 m n.p.m., dopływ do zbiornika wynosi 8,1 m³/s przy odpływie średnim z ostatniej doby 9,0 m³/s. Zbiornik dysponuje rezerwą 116,6 mln m³.

Obszar administrowany przez RZGW w Warszawie

Wszystkie zbiorniki mają rezerwy powodziowe większe od wymaganych.

Na Zbiorniku Włocławek dopływ dobowy na godz. 06:00 UTC wynosił około 365 m³/s, natomiast odpływ około 390 m³/s. Rzędna wody dolnej śluzy: 42,69 m n.p.m.

Na Zbiorniku Dębe dopływ dobowy na godz. 6:00 UTC wynosił około 75 m³/s i był równoważony odpływem.

Na Zbiorniku Wodnym Sulejów rzędna wody górnej na godz. 6:00 UTC wynosiła 166,40 m n.p.m.

Obszar administrowany przez RZGW we Wrocławiu

Wszystkie zbiorniki posiadają wolne pojemności powodziowe i dodatkowe oprócz zbiornika Sosnówka. Dopływy do zbiorników kształtują się głównie w strefie stanów średnich. Urządzenia upustowe są drożne, urządzenia manewrowe są sprawne. Suche zbiorniki przeciwpowodziowe nie piętrzą wody. Poldery przeciwpowodziowe nie piętrzą wody. Wszystkie zbiorniki pracują zgodnie z instrukcjami gospodarowania wodą.

10. Informacja o żeglowności rzek i stanie urządzeń hydrotechnicznych.

RZGW w Białymstoku

Wydano Komunikat Nawigacyjny nr 26/2024 informujący o organizowanej na rzece Netta w Augustowie V Supersprincie kajakowym o Puchar Burmistrza Miasta Augustowa

Wydano [Komunikat nawigacyjny 25/2024](#) dotyczący zmiany godzin pracy śluz na Kanale Augustowskim od 1 października 2024 r.

Wydano komunikaty nawigacyjne dotyczące imprez na wodzie na administrowanych drogach wodnych: [Komunikat nawigacyjny 20/2024](#); [Komunikat nawigacyjny 23/2024](#) i Komunikat nawigacyjny 25/2024.

Wydano [Komunikat nawigacyjny 21/2024](#) informujący o zamknięciu Kanału Grunwaldzkiego z powodu akcji ratowniczej, a następnie opublikowano [Komunikat nawigacyjny 22/2024](#) informujący o jej zakończeniu.

Wydano Komunikat [Nawigacyjny nr 19/2024](#) informujący o utrudnieniach na Kanale Augustowskim pomiędzy śluzami Sosnowo i Borki.

Wydano Komunikat Nawigacyjny nr 18/2024 informujący o utrudnieniach na drodze wodnej rzeki Narew w związku z trwającymi budowlami mostów drogowych.

Wydano Komunikat Nawigacyjny nr 17/2024 informujący o zamknięciu drogi wodnej rzeki Narew w km 150+457 z powodu zamknięcia 3 sekcji jazu elektrowni ENERGA S.A. w Ostrołęce.

Wydano komunikat nawigacyjny nr 16/2024 informujący o niskim stanie wód na drodze wodnej **rzeki Pisy**.

Wydano komunikat nawigacyjny nr 12/2024r- informujący o zmianie planowanych utrudnień dla jednostek pływających **w km 245+900 drogi wodnej rzeki Narew** (miejscowość Wizna).

Wydano komunikat nawigacyjny nr 11/2024 r.- informujący o udostępnieniu dla ruchu jednostek pływających **od dnia 11 czerwca śluzy Przewięź**. Przedmiotowa śluza będzie czynna codziennie w godzinach: 9:00- 20:00.

Wydano komunikat nawigacyjny nr 10/2024 r. – informujący o aktualnej głębokości tranzytowej na drodze wodnej Narew która wynosi 40 cm. W komunikacie zamieszczono wykaz wyłyceń oraz informacje o występujących utrudnieniach **na rzece Narew w km 153+000 oraz w km 245+900** w związku z prowadzonymi pracami przy budowach mostów drogowych.

W związku z niskimi stanami wód na Narwi **od dnia 5 czerwca 2024 r.** zostanie zamknięta jedna sekcja jazu piętrzącego bukłakowego Elektrowni ENERGA Ostrołęka S.A. **w km 150 + 457 rzeki Narew**. Z uwagi na powyższe koryto rzeki Narew o szerokości 40 m od brzegu lewego jest drożne, a na szerokości 20 m od brzegu prawego, podniesiona jest 1 sekcja jazu piętrzącego uniemożliwiająca przejazd obiektów pływających - komunikat nawigacyjny nr 9/2024r

Z dniem 6 maja 2024 r. otwarto dla żeglugi drogę wodną rzeki Pisy oraz System Wielkich Jezior Mazurskich – szczegółowe informacje zawarto w [komunikacie nawigacyjnym nr 4/2024r.](#)

Z dniem 26 kwietnia 2024r. otwiera się dla żeglugi drogę wodną **Kanał Augustowski** – szczegółowe informacje zawarto w [komunikacie nawigacyjnym nr 3/2024r.](#)

Z dniem 26 kwietnia 2024r. otwiera się dla żeglugi drogę wodną **rzeki Narew** – szczegółowe informacje zawarto w [komunikacie nawigacyjnym nr 2/2024r.](#)

Komunikaty nawigacyjne dostępne są pod adresem: <https://www.gov.pl/wody-polskie-bialystok>

RZGW w Bydgoszczy

Komunikaty nawigacyjne (o przeprowadzanych pracach, awariach, planowanych zamknięciach szlaku, imprezach na wodzie itp.), **bieżące informacje dot. warunków nawigacyjnych** oraz **kompleksowa informacja o żeglowności** znajdują się na stronie internetowej PGW Wody Polskie RZGW w Bydgoszczy w zakładce Komunikaty nawigacyjne, pod adresem: <http://bydgoszcz.wody.gov.pl/komunikaty-nawigacyjne>

Aktualne Komunikaty Nawigacyjne:

[Komunikat nawigacyjny nr 30/2024 z 07.10.2024 r.](#)

Zamknięcie dla żeglugi odcinka śródlądowej drogi wodnej na Torze Regatowym w Kruszwicy, na Jeziorze Gopło w km od 54+500 do 57+200, które stanowi odcinek śródlądowej drogi wodnej, na połączeniu wodnym rzeka Warta – Kanał Bydgoski.

[Komunikat nawigacyjny nr 25/2024 z 02.09.2024 r.](#) Ograniczenie szerokości wejścia do komory śluzowej do 4,50 m. na Śluzie nr 10 Gromadno położonej w km 53+400 na rzece Noteci dolnej, na połączeniu wodnym Wisła – Odra.

[Komunikat nawigacyjny nr 18/2024 z 04.07.2024 r.](#) Na czas prowadzonego remontu przegrody mostowej tj. mostu drogowego w km 105+800 w ciągu śródlądowej drogi wodnej rzeki Noteci dolnej w m. Ujście na wniosek wykonawcy ww. prac zostaje wprowadzone: okresowe ograniczenie wysokości prześwitu nad zwierciadłem wody do wartości 2,5 m ponad WWŻ w terminie od 8 lipca 2024 r. do 31 marca 2025 r. WWŻ na podstawie wodowskazu IMGW-PIB Ujście 2 wynosi 325 cm. Czasowe ograniczenie drogi wodnej w ww. kilometrażu wprowadzone jest poprzez ustawienie odpowiedniego oznakowania nawigacyjnego.

[komunikat nawigacyjny nr 4/2024 z 23.04.2024 r.](#) : otwarcie śródlądowych dróg wodnych;

[komunikat nawigacyjny nr 12/2024 z 07.06.2024 r.](#) : wykaszanie porostu roślinności rzecznej na rzece Noteci dolnej w km 68+200 - 106+100;

RZGW w Gdańsku

Od dnia **1 października standardowo kończy się sezon żeglugowy**. Poza sezonem skracamy czas pracy obiektów. Szczegółowe informacje o godzinach pracy śluz i pochylni poza sezonem są opublikowane w [Komunikacie Nawigacyjnym Nr 61/2024.](#)

Informacje szczegółowe, godziny otwarcia śluz i pochylni oraz warunki żeglugi znajdują się w komunikatach nawigacyjnych oraz w codziennej informacji żeglugowej, które publikujemy na naszej stronie internetowej:

[Komunikaty nawigacyjne - Regionalny Zarząd Gospodarki Wodnej w Gdańsku - Portal Gov.pl \(www.gov.pl\)](#)

RZGW w Gliwicach

KANAŁ GLIWICKI:

Po przejściu wód wezbraniowych, od godz. 6:00 dnia 28.09.2024 r. zostaje otwarty dla żeglugi Kanał Gliwicki od km 0+000 (połączenie z rzeką Odrą) do km 30+890 (Śluza Dzierżno)

- głębokość tranzytowa 180 cm

- z uwagi na zamulenie sekcji V (Dzierżno – Łabędy) i VI (Łabędy – Port Gliwice) głębokości tranzytowe zachowane są w osi kanału natomiast przy brzegach głębokości mają wartość od 100 do 170 cm.

KANAŁ KĘDZIERZYŃSKI

Po przejściu wód wezbraniowych, od godz. 6:00 dnia 28.09.2024 r. zostaje otwarty dla żeglugi Kanał Kędzierzyński od km 0+000 do km 5+600.

- głębokość tranzytowa 140 cm

- ze względu na lokalne odsypiska i nieuregulowane brzegi zalecamy zachowanie szczególnej ostrożności w trakcie rejsu oraz pływanie w osi kanału.

ODRA

Nowe: Po przejściu wód wezbraniowych, od godz. 10:00 dnia 10.10.2024 r. otwiera dla żeglugi odcinek Odrzańskiej Drogi Wodnej (ODW) od km 105+600 (OH Januszkowice) do km 114+450 (OH Krępa) z głębokością tranzytową 100 cm.

Po przejściu wód wezbraniowych, od godz. 14:00 dnia 30.09.2024 r. otwiera dla żeglugi odcinek Odrzańskiej Drogi Wodnej w km 93+500 – 95+400 rzeki Odry z głębokością tranzytową 50 cm.

[Wydano komunikat nawigacyjny 36/2024](#) zamykający od dnia 14.09.2024 r. Odrzańską Drogę Wodną od km 51+000 (Racibórz) do km 181+300 (OH Ujście Nysy) w związku z negatywną sytuacją hydrologiczno-meteorologiczną oraz przejściem fali wezbraniowej

W związku z sytuacją kryzysową na Zbiorniku Dzierżno Duże oraz na IV sekcji Kanału Gliwickiego nie będą prowadzone prace remontowe Nowego Jazu Stopnia Wodnego Koźle w km 95+540 Odrzańskiej Drogi Wodnej (ODW).

Komunikaty nawigacyjne dostępne są pod adresem: <https://gliwice.wody.gov.pl/komunikaty-nawigacyjne>.

RZGW w Krakowie

Nowe: Zgodnie z treścią komunikatu nawigacyjnego nr 33/2024 z dnia 10.10.2024 r. w związku ze spotkaniem Prezydentów Państw Grupy Arraiolos wprowadza się zakaz przewozu towarów niebezpiecznych w dniu 11.10.2024 r. na odcinku rzeki Wisły od km 76+450 (Most Dębnicki) do 77+190 (Most Grunwaldzki).

Zgodnie z treścią komunikatu nawigacyjnego nr 32/2024 z dnia 07.10.2024 r. od dnia 07.10.2024 r. do odwołania na odcinku rzeki Wisły od km 80+000 do km 80+100 będą prowadzone prace podwodne. Szlak żeglowny na rzece Wiśle na odcinku od km 80+000 do km 80+100 od dnia 07.10.2024 r. zostaje częściowo ograniczony w odległości 40 m od brzegu prawego. Żegluga odbywać się będzie pozostałą częścią koryta wzdłuż lewego brzegu rzeki Wisły, tak aby szlak żeglowny przy brzegu prawym był przeznaczony dla potrzeb jednostek biorących udział w pracach.

Zgodnie z treścią komunikatu nawigacyjnego nr 30/2024 z dnia 3.10.2024 r. w związku z przeprowadzonym sondowaniem szlaku żeglownego na Drodze Wodnej Górnej Wisły od dnia 3.10.2024 r. następuje otwarcie szlaku żeglownego dla ruchu jednostek pływających na odcinkach: od km 0+600 do km 37+600 rzeki Wisły, Kanału Łączany-Skawina oraz od km 80+900 (Stopień Wodny Dąbie) do km 92+600 (Stopień Wodny Przewóz) rzeki Wisły.

Zgodnie z treścią [Komunikatu nawigacyjnego nr 29/2024](#) z dnia 20.09.2024, w związku z ustabilizowaniem się sytuacji hydrologicznej i opadnięciem zwierciadła Wisły do strefy stanów średnich, od dnia 20.09.2024 r. następuje otwarcie szlaku żeglugowego dla ruchu jednostek pływających od km 57+800 do km 80+900 (Stopień Wodny Dąbie).

Zgodnie z treścią komunikatu nawigacyjnego nr 28/2024 z dnia 15.09.2024, w związku z prognozowanym przez IMGW-PIB przekroczeniem stanu Wysokiej Wody Żeglownej (WWŻ) na rzece Wiśle, od dnia 15.09.2024 r. od godz. 12:00 następuje zamknięcie szlaku żeglugowego dla ruchu jednostek pływających od km 0+600 rz. Wisły do stopnia wodnego Przewóz (km 92+600 rz. Wisły).

Zgodnie z treścią [komunikatu nawigacyjnego nr 24/2024 z dnia 2.07.2024](#), w związku z awarią czujników wyrównania poziomów wody, śluza przy stopniu wodnym Dąbie jest wyłączona z ruchu żeglugowego od dnia 02.07.2024 r. do odwołania.

Zgodnie z treścią [komunikatu nawigacyjnego nr 23/2024 z dnia 28.06.2024](#), w związku z ponawiającymi się warunkami niskich stanów i przepływów wody w korycie Wisły, w celu zapewnienia odpowiedniego gospodarowania wodą na Stopniu Wodnym Kościuszko oraz usystematyzowania pracy śluzy Kościuszko w warunkach intensywnego ruchu turystycznego, od 1 lipca 2024 r. wprowadza się następujące godziny śluzowań we wszystkie dni tygodnia od świtu do zmierzchu: w górę rzeki: 7:00 9:30 11:15 14:00 16:00 18:30 20:30 w dół rzeki: 6:00 8:00 10:30 13:00 15:30 17:30 19:30.

Zgodnie z treścią [komunikatu nawigacyjnego nr 18/2024 z dnia 17.05.2024](#), w związku z przedłużającymi się pracami związanymi z wymianą szafy sterowniczej śluza w Borku Szlacheckim będzie zamknięta dla ruchu żeglugowego od 19 maja 2024 r. do odwołania.

Zgodnie z treścią [komunikatu nawigacyjnego nr 8/2024 z dnia 16.02.2024 r.](#) w związku z ustąpieniem zjawisk lodowych, od dnia 16 lutego 2024 r. śluzy na drodze wodnej Górnej Wisły, przy stopniach wodnych ZOH Łączany (śluza Borek Szlachecki), Kościuszko i Dąbie zostają otwarte dla żeglugi. Ze względu na występujące awarie i prowadzone prace remontowe śluzy przy stopniach wodnych Dwory, Smolice i Przewóz pozostają zamknięte dla żeglugi do odwołania.

Zgodnie z treścią [komunikatu nawigacyjnego nr 21/2023](#) z dnia 26.06.2023 r., w związku z rozpoczęciem prac remontowych lewego przęsła bramy przeciwpowodziowej bramy przeciwpowodziowej na Kanale Łączany-Skawina, od dnia 27 czerwca 2023 r. do odwołania lewe przęsło będzie zamknięte dla żeglugi, a żegluga będzie odbywać się prawym przęsłem.

Zgodnie z treścią [komunikatu nawigacyjnego nr 16/2022](#), z dnia 08.07.2022 r. informujemy, że w związku z prowadzonymi pracami remontowymi kierownicy w awanporcie dolnym **stopnia wodnego Kościuszko**, z uwagi na bezpieczeństwo użytkowników drogi wodnej, **od dnia 08 lipca 2022 r. do odwołania zawieszają się śluzowanie w porze nocnej.**

Zgodnie z treścią [komunikatu nawigacyjnego nr 13/2022](#), z dnia 15.06.2022 r. informujemy, że od dnia **14.06.2022 r. szlak żeglugowy na rzece Wiśle od km 61+200 (Tynec) do km 79+150 jest oznakowany** zgodnie z §5.02

Rozporządzenia Ministra Infrastruktury z dnia 28 kwietnia 2003 r. w sprawie przepisów żeglugowych na śródlądowych drogach wodnych (Dz.U z 2003 r. nr 212 poz. 2027) i odpowiada wymogom regulującym zasady uprawiania żeglugi w porze nocnej. Z żeglugi nocnej tymczasowo wyłączony jest odcinek od km 79+150 do km 80870 (stopień wodny Dąbie) z uwagi na modernizację linii kolejowej, w tym mostu kolejowego przez rzekę Wisłę.

Zgodnie z treścią [komunikatu nawigacyjnego nr 8/2022](#), od dnia 17.05.2022 r. **mogą nastąpić utrudnienia w żegludze, z uwagi na okresowe uruchamianie progów piętrzącego Elektrowni w Połańcu**, zlokalizowanego w km 223+650 rzeki Wisły.

Szlak żeglowny na odcinku od km 0+600 do 92+600 Wisły otwarty dla żeglugi przy ograniczeniu jego parametrów wskazanych w załącznikach [utrudnienia 1](#), [utrudnienia 2](#), [utrudnienia 3](#). W km 79+000 do km 80+900 mogą wystąpić dodatkowe utrudnienia w żegludze w związku z realizacją prac pn. „Prace na linii kolejowej E30 na odcinku Kraków Główny Towarowy – Rudzice wraz z dobudową torów linii aglomeracyjnej”. Na czas prowadzenia prac szlak żeglowny oznakowany został dodatkowymi znakami żeglugowymi, a odcinek drogi wodnej od km 79+100 do km 80+900 (Stopień Wodny Dąbie) zostanie wyłączony z uprawiania żeglugi nocnej i oznakowany sygnalizacją świetlną. Od km 92+600 do km 295+200 - odcinek otwarty dla żeglugi. Wymagana głębokość tranzytowa wynosząca 1,6 m lokalnie nie jest zachowana. Szczegóły znajdują się w załączniku [utrudnienia 4](#), [utrudnienia 5](#), [utrudnienia 6](#).

Komunikaty nawigacyjne dostępne są pod adresem: <https://www.gov.pl/web/wody-polskie-krakow/komunikaty-nawigacyjne>

RZGW w Lublinie

Z uwagi na prowadzone prace budowlane mostu drogowego na odcinku drogi ekspresowej S19 wstrzymano do odwołania ruch na szlaku żeglugowym rzeki Bug, na odcinku od 196+600 km do 192+400 km.

- szczegółowe informacje zawarto w Komunikacie Nawigacyjnym nr 3/2024 r.

Z uwagi na obecną sytuację hydrologiczną głębokość tranzytowa drogi wodnej rzeki Bug na wskazanym odcinku wynosi 40 cm, przy stanie wody na wodowskazach: Zabuzę – 263 cm, Frankopol - 92 cm i Małkinia Górna – 147 cm. Szczegółowe informacje zawarto w komunikacie nawigacyjnym nr 2/2024 r.

Oznakowanie szlaku żeglownego zostało wystawione na następującym odcinku drogi wodnej:

- rzeka Bug od km 42+200 do 224+200

W związku z powyższym wyżej wymieniony odcinek drogi wodnej jest od dnia 26 kwietnia otwarty - szczegółowe informacje zawarto w komunikacie nawigacyjnym nr 1/2024 r.

Komunikaty nawigacyjne dostępne są pod adresem: <http://lublin.wody.gov.pl/komunikaty-nawigacyjne>

RZGW w Poznaniu

Na obszarze administrowanym przez RZGW w Poznaniu otwarte dla żeglugi są drogi wodne:

rzeka Warta w km 29+000 – 406+600 (Komunikat nawigacyjny nr 6/2024, 8/2024, 10/2024, 11/2024);

Kanał Ślesiński w km 0+000 – 26+460 (Komunikat nawigacyjny nr 7/2024),

z wyjątkiem: Kanału Ślesińskiego w km 3+600 oraz 17+200 (remont mostów – zamknięcie; Komunikat nawigacyjny 37/2024 oraz 33/2024), a także ujściowego odcinka Warty od km 0+000 do km 29+000 (Komunikat nawigacyjny 39/2024).

Dzisiaj planowane jest otwarcie dla żeglugi ujściowego odcinka rz. Warty od km 0+000 do km 29+000.

RZGW w Szczecinie

Informujemy, że ze względu na ustąpienie zjawiska fali wezbraniowej administracja drogi wodnej przystępuje do **stopniowego otwierania w porze dziennej wybranych dróg wodnych**, wedle następujących komunikatów nawigacyjnych: Od dnia **07.10.2024 r. od godz. 10:00** odcinki wskazane w komunikacie nawigacyjnym nr [22/2024](#), od dnia **10.10.2024 r. od godz. 10:00** odcinki wskazane w komunikacie nawigacyjnym nr [23/2024](#).

Żegluga w porze nocnej pozostaje niedozwolona na wszystkich odcinkach. Odcinki niewymienione w powyższym komunikacie pozostają zamknięte, zgodnie z komunikatami nawigacyjnymi nr [15/2024](#), nr [16/2024](#), nr [17/2024](#), nr [18/2024](#), nr [19/2024](#), nr [20/2024](#) oraz nr [21/2024](#).

Informujemy, że od dnia 27.09.2024 r. obowiązuje **zakaz korzystania z wód Odry, kanałów międzyodrza i rzeki Płonia**. Szczegóły w rozporządzeniu porządkowym nr 2/2024 Wojewody Zachodniopomorskiego.

Informujemy, że od dnia 25.09.2024 r. obowiązuje **całkowity zakaz uprawiania amatorskiego połowu ryb w obwodach rybackich rzeki Odry i Jeziora Portowe**. Szczegóły w uchwale nr 1545/24 Zarządu Województwa Zachodniopomorskiego.

Informujemy, iż **na moście kolejowym w m. Kostrzyn nad Odrą w km 615,11 rz. Odry zamontowane zostało tymczasowe oznakowanie nawigacyjne**. Trwają prace nad przygotowaniem docelowego oznakowania nawigacyjnego.

Informujemy, że z związku z usuwaniem materiałów niebezpiecznych na skośnicy Schwedt na odcinku w km 0,5 – 3,4 w terminie od 20.10.2022 r. do 31.12.2026 r. dochodzić będzie do utrudnień w ruchu żeglugowym. Na czas prowadzenia prac zabezpieczona jest możliwość przejazdu przez skośnicę Schwedt. Prosimy zwracać szczególną uwagę na wystawione oznakowanie nawigacyjne.

Komunikaty żeglugowe oraz aktualne warunki nawigacyjne dostępne są pod adresem:

<https://www.gov.pl/web/wody-polskie-szczecin/komunikaty-nawigacyjne3>

Niemieckie informacje żeglugowe: <https://www.elwis.de/DE/Karte/#>.

RZGW w Warszawie

NOWE: Informuje o planowanych pracach podwodnych, mających na celu ocenę stanu technicznego podwodnych części podpór nurtowych Mostu Średnicowego, prowadzonych na warszawskim odcinku Wisły w km 512+100 tzn. w okolicy Mostu Średnicowego, **w dniach 14 października 2024 r. – 15 października 2024 r.** Przewidywany czas prowadzenia prac, w zależności od warunków hydro- i meteorologicznych oraz napotkanych przeszkód to 4 – 8 godzin. Prace nie będą powodować konieczności zamknięcia szlaku żeglownego, będą zmuszały przepływające jednostki do zwiększenia bezpieczeństwa. Jednostka z której będą prowadzone prace będzie oznakowana zgodnie z przepisami. Prace prowadzone będą jedynie za dnia. W związku z powyższym zwracamy się z prośbą o zachowanie szczególnej ostrożności podczas korzystania z omawianego odcinka drogi wodnej Wisły.

W związku z wstrzymaniem prac budowlanych dotyczących remontu progu podpiętrżającego dolne stanowisko Stopnia Wodnego Włocławek, w dniach **10-11.10.2024 r.** wstrzymanie przepływu wody przez stopień zostało **odwołane**. Dodatkowe informacje można uzyskać pod numerem telefonu (54) 233 93 95 wew. 55 oraz 787-908-275.

W związku z realizacją remontu progu podpiętrżającego stanowisko dolne Stopnia Wodnego Włocławek planowane są czasowe wstrzymania przepływu wody przez Stopień. Wstrzymania będą miały miejsce w okresie **od 14 października do 18 października 2024 r.** codziennie w godz. **od 8⁰⁰ do 12⁰⁰**. Każdorazowe wstrzymanie przepływu będzie skutkowało spadkiem stanu wody poniżej Stopnia Wodnego Włocławek: w rejonie Włocławka o ok. 1,5 m, a w rejonie Torunia o ok. 1,0 m. Omawiane pogorszenie warunków nawigacyjnych będzie się utrzymywało do 12 godzin po wstrzymaniu przepływu. W związku z powyższym osoby korzystające z drogi wodnej Wisły poniżej Stopnia Wodnego Włocławek proszone są o uwzględnienie wyżej opisanych znacznych wahań stanu wody i zachowanie szczególnej ostrożności. Dodatkowe informacje można uzyskać pod numerem telefonu (54) 233 93 95 wew. 25 oraz 601-381-189.

W dniu 12-13 października 2024 r. w godzinach 10⁰⁰ – 15⁰⁰, na odcinku rzeki Wisły w Warszawie w km 510+500 – 512+000, tzn. pomiędzy mostem J. Poniatowskiego a mostem Łazienkowskim odbędą się regaty wioślarskie „Warszawska Olimpiada Młodzieży w Wioślarstwie”. Regaty będą odbywały się poza szlakiem żeglownym. W związku z powyższym prosimy o zachowanie szczególnej ostrożności, stosowanie się do poleceń Organizatora i służb zabezpieczających wydarzenie.

W dniu 11 października 2024 r. w godzinach 15⁰⁰ – 19³⁰, na odcinku rzeki Wisły w Warszawie w km 510+500 – 512+000, tzn. pomiędzy mostem J. Poniatowskiego a mostem Łazienkowskim odbędą się regaty wioślarskie „Mistrzostwa Mazowsza w Wioślarstwie”. Regaty będą odbywały się poza szlakiem żeglownym. W związku z powyższym prosimy o zachowanie szczególnej ostrożności, stosowanie się do poleceń Organizatora i służb zabezpieczających wydarzenie.

Na odcinku drogi wodnej Wisły w km 487+000 - 494+000, tzn. od m. Gassy do m. Ciszycy występują znaczne utrudnienia (wystają ponad lustro wody budowle wodne). W związku z powyższym droga wodna Wisły w km 487+000 – 494+000 ze względów bezpieczeństwa będzie zamknięta do odwołania.

W związku z wejściem w życie aktu prawa miejscowego tzn. Zarządzenia Dyrektora Urzędu Żeglugi Śródlądowej w Bydgoszczy nr 7/2024 z dnia 4 czerwca 2024 r. w sprawie szczegółowych warunków bezpieczeństwa ruchu i postoju statków (Dz. Urz. Woj. Mazowieckiego poz. 6424) z dniem 11 lipca 2024 r. Komunikat Nawigacyjny nr 19/2024 w sprawie ograniczenia prędkości na Wiśle w Warszawie traci ważność. Obowiązujące ograniczenia prędkości oraz informacje o innych warunkach uprawiania żeglugi na śródlądowych drogach wodnych opisane są w omawianym Zarządzeniu. W związku z powyższym osoby korzystające z drogi wodnej Wisły w Warszawie proszone są o zapoznanie się z wyżej wymienionym Zarządzeniem Dyrektora Urzędu Żeglugi Śródlądowej w Bydgoszczy, które jest dostępne na stronie internetowej: [Prawo miejscowe UŻŚ Bydgoszcz - Urząd Żeglugi Śródlądowej w Bydgoszczy](#).

Oznakowanie nawigacyjne zostało wystawione na drodze wodnej Wisły w km 295+200 – 431+900, to znaczy od ujścia Sanny do ujścia Radomki. W związku z powyższym **droga wodna Wisły od ujścia Sanny do ujścia Radomki jest otwarta od dnia 7 maja 2024 r.** Głębokość tranzytowa na poniżej opisanych odcinkach w dniu 7 maja 2024 r. wynosi: w km 295+200 – 324+200 jest równa 84 cm – przy stanie wody na wodowskaziu Annapol równym 237 cm, w km 324+200 – 341+000 jest równa 151 cm – przy stanie wody na wodowskaziu Annapol równym 237 cm, w km 341+000 – 362+600 jest równa 75 cm – przy stanie wody na wodowskaziu Puławy Azoty równym 170 cm, w km 362+600 – 391+800 jest równa 49 cm – przy stanie wody na wodowskaziu Puławy Azoty równym 170 cm, w km 391+800 – 404+800 jest równa 97 cm – przy stanie wody na wodowskaziu Dęblin równym 187 cm, w km 404+800 – 425+950 jest równa 78 cm – przy stanie wody na wodowskaziu Dęblin równym 187 cm, w km 425+950 – 431+900 jest równa 108 cm – przy stanie wody na wodowskaziu Dęblin równym 187 cm. Aktualne stany wody dostępne są pod adresem: <https://hydro.imgw.pl/>. Ewentualnie zapoznać się z wiadomościami publikowanymi na stronie internetowej: <https://www.gov.pl/web/wody-polskie-warszawa/komunikaty-nawigacyjne/>.

Oznakowanie nawigacyjne zostało wystawione na drodze wodnej Bugu w km 0+000 – 18+000 to znaczy od ujścia Bugu do Narwi do rejonu miejscowości Somianka. W związku z powyższym droga wodna Bugu od ujścia Bugu do Narwi do rejonu miejscowości Somianka jest otwarta od dnia 6 maja 2024 r. Głębokość tranzytowa na omawianym odcinku w dniu 6 maja 2024 r. jest równa 81 cm – przy stanie wody na wodowskaziu Wyszaków równym 284 cm. Aktualne stany wody dostępne są pod adresem: <https://hydro.imgw.pl/>. Ewentualnie zapoznać się z wiadomościami publikowanymi na stronie internetowej: <https://www.gov.pl/web/wody-polskie-warszawa/komunikaty-nawigacyjne/>

Oznakowanie nawigacyjne zostało wystawione na drodze wodnej Wisły w km 551+000 – 620+000, to znaczy od ujścia Narwi do rejonu Kępy Ośnickiej. W związku z powyższym droga wodna Wisły od ujścia Narwi do rejonu Kępy Ośnickiej jest otwarta od dnia 30 kwietnia 2024 r.

Głębokość tranzytowa na poniżej opisanych odcinkach w dniu 30 kwietnia 2024 r. wynosi:

- w km 551+000 – 590+000 jest równa 95 cm – przy stanie wody na wodowskaziu Wyszogród równym 373 cm,
- w km 590+000 – 610+000 jest równa 166 cm – przy stanie wody na wodowskaziu Kępa Polska równym 305 cm,
- w km 610+000 – 620+000 jest równa 191 cm – przy stanie wody na wodowskaziu Kępa Polska równym 305 cm.

Aktualne stany wody dostępne są pod adresem: <https://hydro.imgw.pl/>. Ewentualnie zapoznać się z wiadomościami publikowanymi na stronie internetowej: <https://www.gov.pl/web/wody-polskie-warszawa/komunikaty-nawigacyjne/>

Oznakowanie nawigacyjne zostało wystawione na drodze wodnej Bugu w km 18+000 – 42+200, to znaczy od rejonu miejscowości Somianka do ujścia Liwca. W związku z powyższym droga wodna Bugu od rejonu miejscowości Somianka do ujścia Liwca jest otwarta od dnia 30 kwietnia 2024 r. Głębokość tranzytowa na omawianym odcinku jest w dniu 30 kwietnia 2024 r. równa 129 cm – przy stanie wody na wodowskaziu Wyszaków równym 307 cm. Aktualne stany wody dostępne są pod adresem: <https://hydro.imgw.pl/>. Ewentualnie zapoznać się z wiadomościami publikowanymi na stronie internetowej: <https://www.gov.pl/web/wody-polskie-warszawa/komunikaty-nawigacyjne/>

Oznakowanie nawigacyjne zostało wystawione na drodze wodnej Narwi w km 21+600 – 83+500, to znaczy od Stopnia Wodnego Dębe do ujścia Orzyca. W związku z powyższym droga wodna Narwi na odcinku od Stopnia Wodnego Dębe do ujścia Orzyca jest otwarta od dnia 30 kwietnia 2024 r. Głębokość tranzytowa na poniżej opisanych odcinkach w dniu 30 kwietnia 2024 r. wynosi:

- w km 21+600 – 38+000 jest równa 188 cm – przy rzędnej wody górnej na Stopniu Wodnym Dębe równej 79,00 m n.p.m.

- w km 38+000 - 62+800 jest równa 100 cm – przy stanie wody na wodowskaziu Zambski Kościelne równym 254 cm,
- w km 62+800 - 83+500 jest równa 140 cm – przy stanie wody na wodowskaziu Zambski Kościelne równym 254 cm.

Aktualne stany wody i rzędnej wody górnej na Stopniu Wodnym Dębe (aktualizowanej raz na dobę) dostępne są pod adresem: <https://hydro.imgw.pl/>. Ewentualnie zapoznać się z wiadomościami publikowanymi na stronie internetowej: <https://www.gov.pl/web/wody-polskie-warszawa/komunikaty-nawigacyjne/>

Oznakowanie nawigacyjne zostało wystawione na drodze wodnej Wisły w km 456+700 – 494+100, to znaczy od ujścia Pilicy do ujścia Jeziorki. W związku z powyższym droga wodna Wisły w km 456+700 – 494+100 jest od dnia 30 kwietnia 2024 r. otwarta. Głębokość tranzytowa na opisanym odcinku w dniu 30 kwietnia 2024 r. jest równa 125 cm – przy stanie wody na wodowskaziu Gusin równym 111 cm. Aktualne stany wody dostępne są pod adresem: <https://hydro.imgw.pl/>. W celu uzyskania dodatkowych informacji o warunkach żeglugowych dla przedmiotowego odcinka Wisły należy kontaktować się w dni robocze w godz. 7.00-15.00 z Zespołem Wsparcia Technicznego Zarządu Zlewni w Warszawie (tel. 22 58 70 473). Ewentualnie zapoznać się z wiadomościami publikowanymi na stronie internetowej: <https://www.gov.pl/web/wody-polskie-warszawa/komunikaty-nawigacyjne/>

Oznakowanie nawigacyjne zostało wystawione na drodze wodnej Wisły w km 431+900 – 456+700, to znaczy od ujścia Radomki do ujścia Pilicy. W związku z powyższym droga wodna Wisły w km 431+900-456+700 jest od dnia 24.04.2024 r. otwarta. Głębokość tranzytowa na omawianym odcinku jest w dniu 24.04.2024 r. równa 0,3 m przy stanie wody 86 cm na wodowskaziu Gusin. Aktualne stany wody dostępne są pod adresem: <https://hydro.imgw.pl/>. W celu uzyskania dodatkowych informacji o warunkach żeglugowych dla przedmiotowego odcinka Wisły należy kontaktować się w dni robocze w godz. 7.00-15.00 z Zespołem Wsparcia Technicznego Zarządu Zlewni w Warszawie (tel. 22 58 70 473). Szczegóły dostępne są pod adresem: <https://www.gov.pl/web/wody-polskie-warszawa/komunikaty-nawigacyjne>.

Oznakowanie nawigacyjne zostało wystawione na drodze wodnej Narwi w km 21+600 – 38+000 to znaczy od Stopnia Wodnego Dębe do ujścia Bugu. W związku z powyższym droga wodna Narwi na odcinku od Stopnia Wodnego Dębe do ujścia Bugu jest otwarta od dnia 12 kwietnia 2024 r. Głębokość tranzytowa na omawianym odcinku jest w dniu 12 kwietnia 2024 r. równa 190 cm – przy rzędnej wody górnej na Stopniu Wodnym Dębe równej 79,02 m n.p.m. Aktualna rzędna wody górnej na Stopniu Wodnym Dębe dostępna jest pod adresem: <https://www.gov.pl/web/wody-polskie-warszawa/sytuacja-hydrologiczna>.

Śluza Żerań pracuje zgodnie z następującymi zasadami:

- czynna codziennie od poniedziałku do niedzieli i w dni świąteczne w godzinach: 7.00 – 15.00,
- w miesiącach od maja do września – w każdy piątek, sobotę, niedzielę i święto czas pracy śluzy wydłużony do godziny 19.00,
- ostatnie śluzowanie rozpoczyna się nie później niż na pół godziny przed końcem czasu pracy śluzy, to znaczy odpowiednio o 14.30 albo 18.30, ze względu na długi czas trwania śluzowania.

Szczegółowe informacje na temat aktualnej możliwości śluzowania można uzyskać pod numerem telefonu: 22 811 47 20. Ewentualnie zapoznać się z wiadomościami publikowanymi na stronie internetowej: <https://www.gov.pl/web/wody-polskie-warszawa/komunikaty-nawigacyjne/>

Droga wodna Kanału Żerańskiego w km 0+000 – 17+200, to znaczy od Wisły do Jeziora Zegrzyńskiego, jest otwarta od dnia 12 kwietnia 2024 r. Głębokość tranzytowa na omawianym odcinku jest w dniu 12 kwietnia 2024 r. równa 120 cm. W celu uzyskania dodatkowych informacji o warunkach żeglugowych na Kanale Żerańskim należy kontaktować się:

- dla odcinka od km 0+000 do km 9+200 w dni robocze w godz. 8.00-15.00 z Zespołem Wsparcia Technicznego Zarządu Zlewni w Warszawie tel. 22 58 70 473,

- dla odcinka od 9+200 do km 16+400 w dni robocze w godz. 08.00-16.00 z Nadzorem Wodnym Wołomin tel. 22 763 96 10,
- dla odcinka od 16+400 do km 17+200 w dni robocze w godz. 07.00-15.00 z Obiektem Hydrotechnicznym Dębe tel. 22 782 30 00.

Ewentualnie zapoznać się z wiadomościami publikowanymi na stronie internetowej: <https://www.gov.pl/web/wody-polskie-warszawa/komunikaty-nawigacyjne/>

Oznakowanie nawigacyjne zostało wystawione na drodze wodnej Wisły w km 520+000 – 551+000, to znaczy od połączenia z Kanałem Żerańskim do ujścia rz. Narwi. W związku z powyższym droga wodna Wisły w km 520+000 – 551+000 jest otwarta od dnia 2 kwietnia 2024 r. Głębokość tranzytowa na omawianym odcinku jest w dniu 2 kwietnia 2024 r. równa 103 cm – przy stanie wody na wodowskazie Warszawa-Bulwary równym 166 cm. Szczegóły dostępne są pod adresem: <https://www.gov.pl/web/wody-polskie-warszawa/komunikaty-nawigacyjne>

Oznakowanie nawigacyjne zostało wystawione na drodze wodnej Wisły w km 494+100 – 520+000, to znaczy od ujścia Jeziorki do wejścia do Kanału Żerańskiego. W związku z powyższym droga wodna Wisły w km 494+100 – 520+000 jest otwarta od dnia 28 marca 2024 r. Ponadto informujemy, że oznakowanie drogi wodnej Wisły w km 510+600 – 515+600, to znaczy od mostu Łazienkowskiego do Gdańskiego w Warszawie jest przystosowane do żeglugi całodobowej. Dla jednostek pływających korzystających z omawianego odcinka drogi wodnej w godzinach od zmierzchu do świtu wprowadza się ograniczenie prędkości względem brzegu do 8 km/h dla ruchu w górę rzeki oraz do 10 km/h dla ruchu w dół rzeki. Szczegóły dostępne są pod adresem: [Komunikat Nawigacyjny 03/2024](#).

W rejonie km 513+500 drogi wodnej Wisły, tj. między Mostem Świętokrzyskim, a Śląsko-Dąbrowskim w Warszawie trwają roboty związane z budową mostu pieszo-rowerowego przez Wisłę. W związku z powyższym, ze względu na ruch jednostek pływających Wykonawcy oraz trwające prace budowlane osoby korzystające z drogi wodnej Wisły w omawianym rejonie proszone są o zachowanie szczególnej ostrożności. Szczegóły w [komunikacie nawigacyjnym nr 8/2022](#).

W związku z wybudowaniem tymczasowego progu podpiętrzającego wodę dla Elektrowni Kozienice, szlak żeglowny w km 425+950 rzeki Wisły w okolicy miejscowości Świerże Górne pozostaje zamknięty. Informacje na temat możliwości pokonania progu przez jednostki pływające dostępne są na stronie internetowej Enea S.A. Szczegóły w [komunikacie nawigacyjnym nr 4/2022](#).

Komunikaty nawigacyjne dostępne są pod adresem: <http://warszawa.wody.gov.pl/komunikaty-nawigacyjne>.

RZGW we Wrocławiu

Odrzańska Droga Wodna została zamknięta dla żeglugi na odcinku od km 181,3 Ujście Nysy Kłodzkiej do km 542,4 ujście Nysy Łużyckiej (komunikaty nawigacyjne nr 37/2024 i 38/2024). RZGW w Szczecinie zamknął również odcinek Odry granicznej ([komunikat nawigacyjny nr 15/2024](#)).

Wydano komunikat nawigacyjny nr 39/2024 dot. planowanego otwarcia szlaków wodnych po przejściu fali powodziowej.

Dnia 9.10.2024 r. został otwarty odcinek ODW Wrocławskiego Węzła Wodnego od śluzy Opatowice do mostów Młyńskich oraz do jazu św. Macieja ([komunikat nr 40/2024](#))

Wszystkie Komunikaty Nawigacyjne oraz szczegółowe informacje żeglugowe znajdują się na stronie internetowej PGW WP RZGW we Wrocławiu w zakładce: [AKTUALNOŚCI - Komunikaty nawigacyjne / Serwis mapowy](#).

11. Inne informacje

1. Centrum Operacyjne Ochrony Przeciwpowodziowej RZGW we Wrocławiu wydaje następujące dyspozycje odpływu ze zbiorników:

ZBIORNIK OTMUCHÓW:

- Dnia 30.09.2024 r. od godz. 15:00 zmniejszyć odpływ z 35,0 m³/s do 25,0 m³/s, do odwołania.

ZBIORNIK NYSA:

- Dnia 11.10.2024 r. od godz. 09:00 zmniejszyć odpływ z 50,0 m³/s do 40,0 m³/s, do odwołania.

ZBIORNIK MIETKÓW:

- Dnia 30.09.2024 r. od godz. 11:00 zmniejszyć odpływ z 30,0 m³/s do 10,0 m³/s, do odwołania.

2. Na terenie RZGW we Wrocławiu w dniu 10.10.2024 zarejestrowano zgłoszenie odnośnie zasypania naturalnego zbiornika wodnego na działce w mieście Legnica. Zbiornik wodny został zasypany gruzem budowlanym. Przeprowadzona wizja w terenie potwierdziła zgłoszoną sytuację. Na terenie działki trwają prace budowlane, na tablicy informacyjnej nie ma danych inwestora. W Zarządzie Zlewni nie ma informacji dotyczącej wydanej zgody wodnoprawnej na likwidację zbiornika. Sprawa jest procedowana.

Komunikat o sytuacji hydrologicznej został opracowany na podstawie danych z regionalnych zarządów gospodarki wodnej (RZGW) oraz z państwowej służby hydrologiczno-meteorologicznej IMGW-PIB przez:

*Centrum Operacyjne Ochrony Przeciwpowodziowej
Krajowy Zarząd Gospodarki Wodnej
Państwowe Gospodarstwo Wodne Wody Polskie*