

Meldunki epidemiologiczne

Zachorowania i podejrzenia zachorowań na gripę w Małopolsce

Sekcja Budżetu Zadaniowego, Planowania i Analiz – Wojewódzka Stacja Sanitarno-Epidemiologiczna w Krakowie

Rok: 2022

Miesiąc: wrzesień

Numer: 9A (33)

Okres: 1-7 września

Analiza za okres od 1 do 7 września 2022 r.

Zachorowania i podejrzenia zachorowań na gripę w okresie od 1 do 7 września 2022 r. wg wieku i powiatów

Powiat	Ogółem			Wiek (ukończone lata)							
	liczba	zapadalność ¹⁾	wzrost /spadek zapadalności ^{2,3)}	0-4		5-14		15-64		65+	
				liczba	zapadalność ¹⁾	liczba	zapadalność ¹⁾	liczba	zapadalność ¹⁾	liczba	zapadalność ¹⁾
MAŁOPOLSKA	3 582	15,02	1,73	844	66,05	537	20,75	1 770	11,22	431	10,21
bocheński	455	60,86	17,79	120	282,09	79	87,80	202	40,78	54	45,12
brzeski	191	29,43	15,10	43	129,62	27	36,97	100	22,81	21	20,12
chrzanowski	34	3,96	-7,69	0	0,00	0	0,00	28	4,98	6	3,38
dąbrowski	67	16,32	-1,95	17	85,85	17	40,85	28	9,92	5	7,48
gorlicki	52	6,89	-6,09	9	24,48	6	7,10	27	5,37	10	7,65
m. Kraków	619	11,31	-7,45	150	46,70	53	10,21	379	10,80	37	3,29
krakowski	91	4,58	1,86	30	28,81	19	8,19	25	1,89	17	5,20
limanowski	0	0,00	-2,59	0	0,00	0	0,00	0	0,00	0	0,00
miechowski	268	79,68	1,78	41	273,83	40	120,50	141	65,17	46	64,06
myślenicki	171	19,05	19,05	73	138,77	17	15,37	63	10,43	18	13,79
Nowy Sącz i nowosądecki	152	7,23	-0,05	44	35,63	20	7,86	54	3,83	34	10,84
nowotarski	10	0,75	0,30	1	1,42	3	1,97	5	0,55	1	0,48
olkuski	424	55,36	32,91	110	345,52	72	96,51	193	38,72	49	30,44
oświęcimski	0	0,00	0,00	0	0,00	0	0,00	0	0,00	0	0,00
proszowicki	227	75,74	3,00	56	391,58	44	145,71	98	49,29	29	51,43
suski	160	27,36	3,25	28	93,79	28	42,31	92	23,45	12	12,46
Tarnów i tarnowski	267	12,44	3,17	60	59,76	73	33,25	108	7,50	26	6,71
wadowicki	0	0,00	0,00	0	0,00	0	0,00	0	0,00	0	0,00
wielicki	316	34,10	20,51	42	76,68	24	20,79	196	31,75	54	38,83
tatrzański	78	16,45	-4,43	20	84,58	15	28,81	31	9,89	12	14,14

ZAPADALNOŚĆ¹⁾ W OKRESIE OD 23 DO 31 SIERPNIA 2022 R. ORAZ W POPRZEDNIM OKRESIE SPRAWOZDAWCZYM³⁾ WG WIEKU

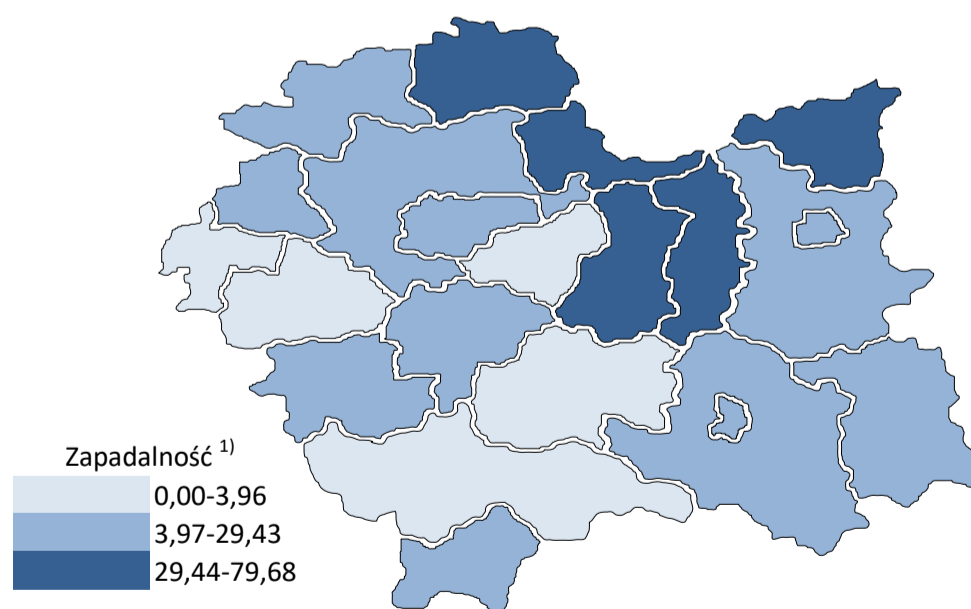
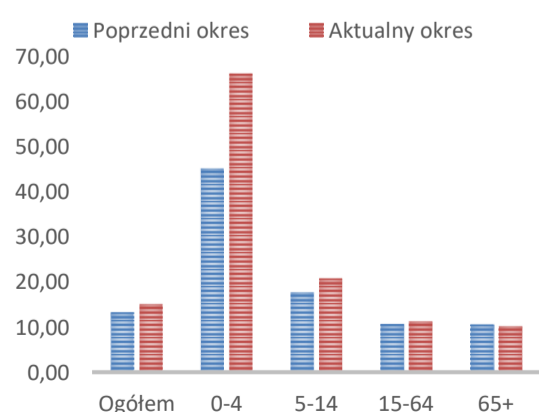

Objaśnienia:

- 1) Przeciętna dzienna zapadalność na 100 tys. ludności wg stanu w dniu 31 grudnia 2021 r.
- 2) Różnica w stosunku do poprzedniego okresu sprawozdawczego.
- 3) Okres od 16 do 22 sierpnia 2022 r.

Zapadalność ¹⁾ na grypę i podejrzenia grypy w sezonie epidemicznym 2021/2022 w porównaniu z poprzednimi sezonami wg okresowych meldunków

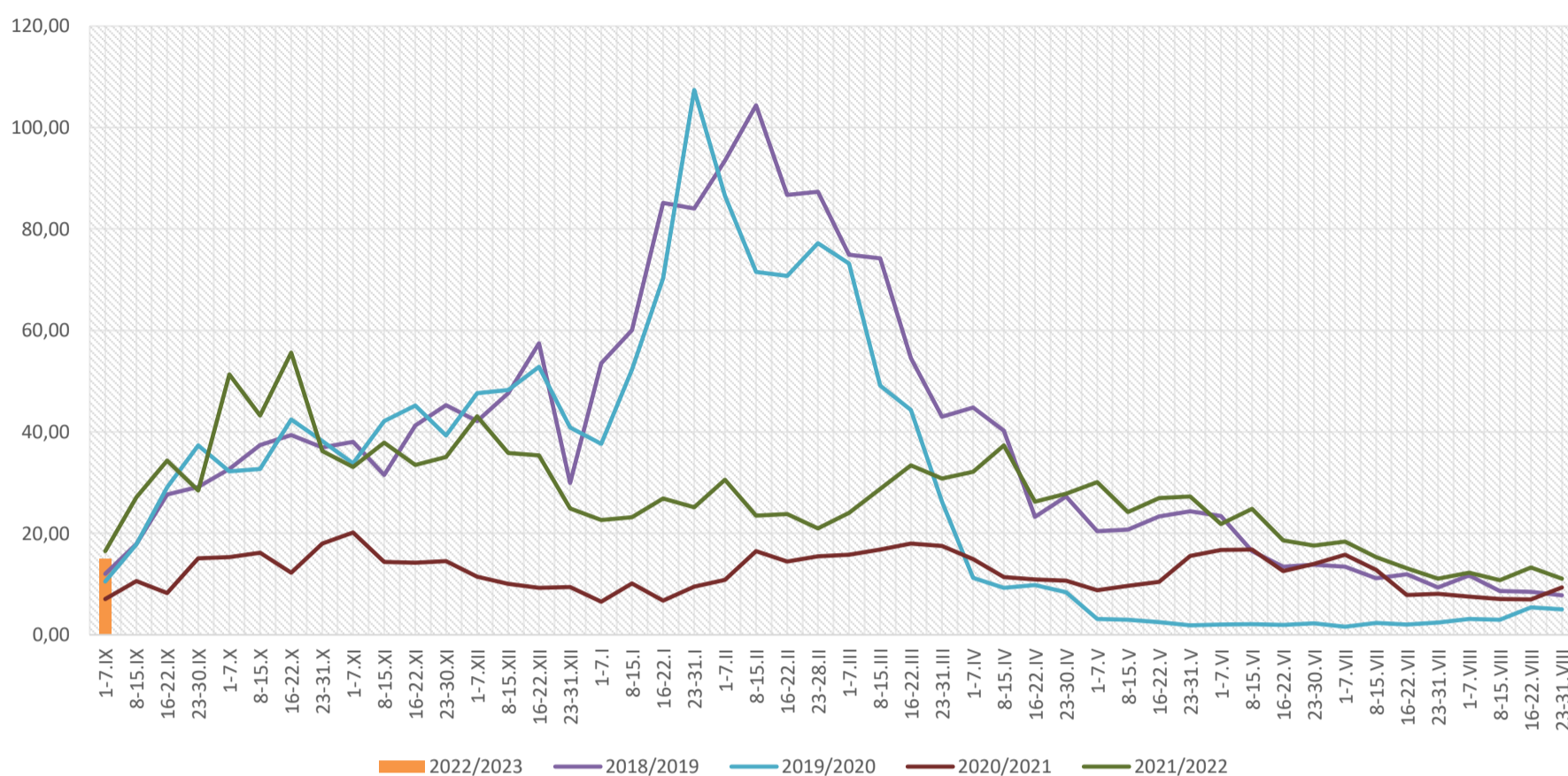

Zapadalność ¹⁾ na grypę i podejrzenia grypy w okresie od 1 września 2021 r. do 31 sierpnia 2022 r. wg wieku i okresowych meldunków

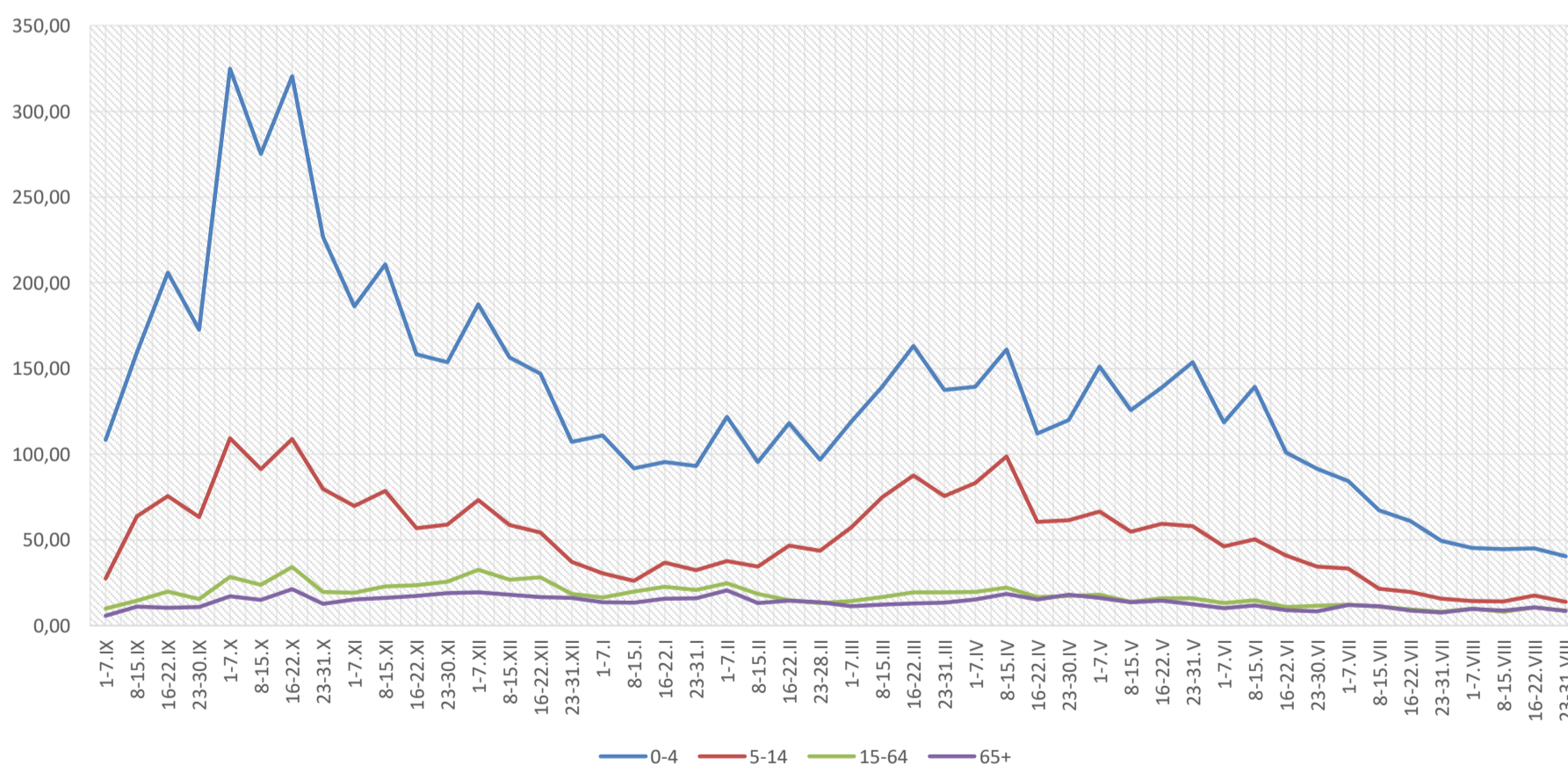

Objaśnienia:

1) Przeciętna dzienna zapadalność na 100 tys. ludności, przy czym ludność wg stanu w dniu:

- 31 grudnia 2020 r. dla meldunków z okresu do 31 grudnia 2021 r.,
- 30 czerwca 2021 r. dla meldunków z okresu od 1 stycznia 2022 r. do 30 kwietnia 2021 r.,
- 31 grudnia 2021 r. dla meldunków z okresu od 1 maja 2022 r.

Zachorowania i podejrzenia zachorowań na gripę w sezonie epidemicznym 2021/2022 w porównaniu z poprzednimi sezonami wg okresowych meldunków

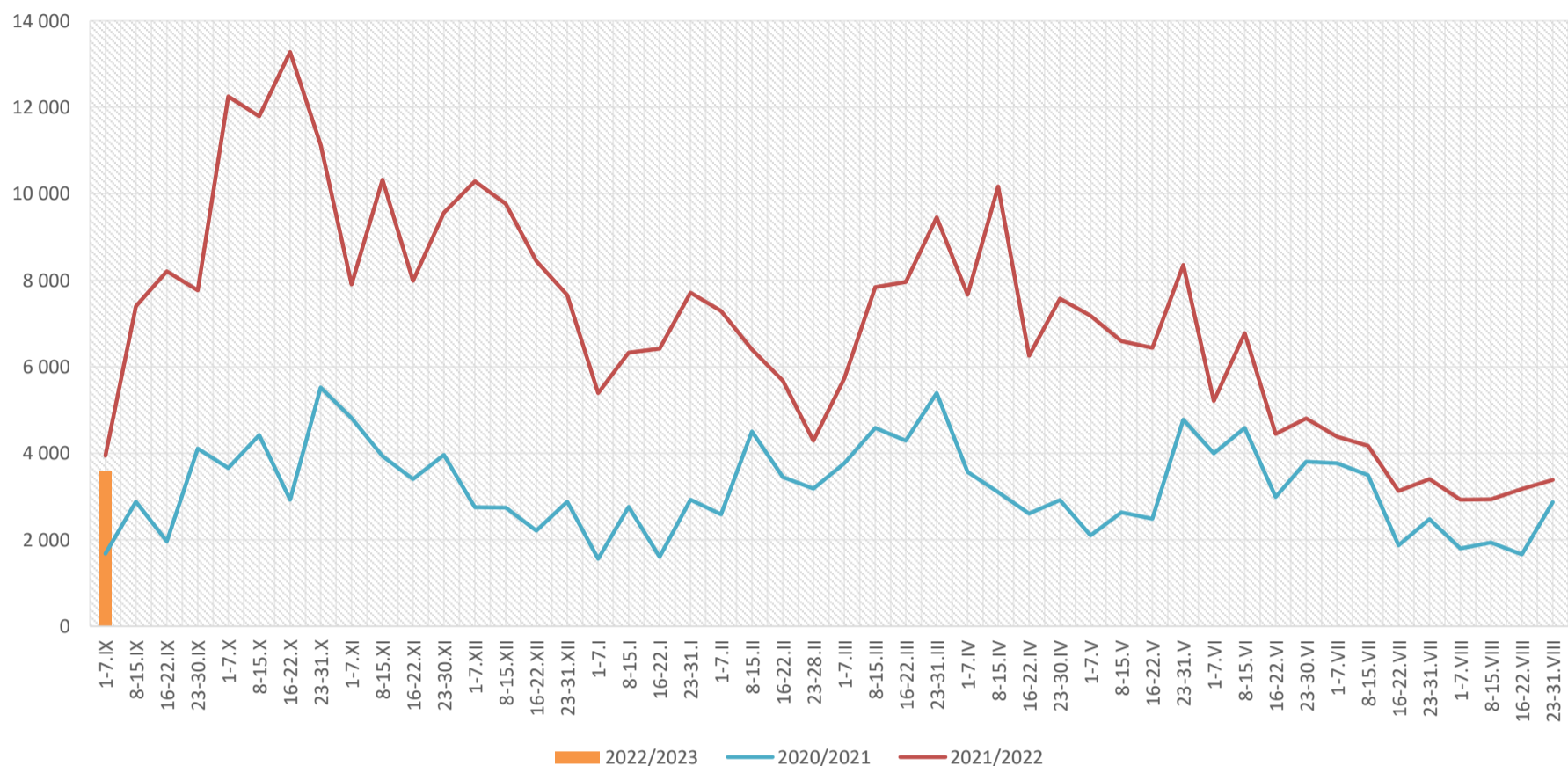

Skierowani do szpitala z powodu grypy lub podejrzenia grypy w okresie od 1 do 7 września 2022 r. wg przyczyn i powiatów								
Powiat	Ogółem		Przyczyny skierowania do szpitala ¹⁾					
			objawy ze strony układu krążenia		objawy ze strony układu oddechowego		inne przyczyny	
	liczba	% ²⁾	liczba	% ³⁾	liczba	% ³⁾	liczba	% ³⁾
MAŁOPOLSKA	10	0,28%	0	0,0%	9	90,0%	1	10,0%
bocheński	1	0,22%			1	100,0%		
brzeski								
chrzanowski								
dąbrowski								
gorlicki								
m. Kraków								
krakowski								
limanowski								
miechowski	1	0,37%			1	100,0%		
myślenicki								
Nowy Sącz i nowosądecki	5	3,29%			5	100,0%		
nowotarski								
olkuski								
oświęcimski								
proszowicki								
suski	1	0,63%			1	100,0%		
Tarnów i tarnowski								
wadowicki								
wielicki	2	0,63%			1	50,0%	1	50,0%
tatrzański								

Objaśnienia:

1) Jedna osoba może być wykazana w kilku rubrykach.

2) W stosunku do ogółu zgłoszonych zachorowań i podejrzeń zachorowań na gripę.

3) W stosunku do ogółu osób skierowanych do szpitala z powodu grypy lub podejrzenia grypy.

Zgony z powodu grypy i podejrzeń grypy w okresie od 1 do 7 września 2022 r. wg wieku i powiatów					
Powiat	Ogółem	Wiek (ukończone lata)			
		0-4	5-14	15-64	65+
MAŁOPOLSKA	-	-	-	-	-
bocheński	-	-	-	-	-
brzeski	-	-	-	-	-
chrzanowski	-	-	-	-	-
dąbrowski	-	-	-	-	-
gorlicki	-	-	-	-	-
m. Kraków	-	-	-	-	-
krakowski	-	-	-	-	-
limanowski	-	-	-	-	-
miechowski	-	-	-	-	-
myślenicki	-	-	-	-	-
Nowy Sącz i nowosądecki	-	-	-	-	-
nowotarski	-	-	-	-	-
olkuski	-	-	-	-	-
oświęcimski	-	-	-	-	-
proszowicki	-	-	-	-	-
suski	-	-	-	-	-
Tarnów i tarnowski	-	-	-	-	-
wadowicki	-	-	-	-	-
wielicki	-	-	-	-	-
tatrzański	-	-	-	-	-

Źródła danych:

Liczby zachorowań, podejrzeń zachorowań oraz zgonów: Dane z okresowych, zbiorczych „Meldunków o zachorowaniach i podejrzaniach zachorowań na grypę”, nadsyłanych do powiatowych stacji sanitarno-epidemiologicznych przez wszystkie jednostki ochrony zdrowia, do których zgłosili się chorzy, oraz dane ze zgłoszeń zgonów nadsyłanych do powiatowych i/lub wojewódzkich stacji sanitarno-epidemiologicznych przez lekarzy, przesyłane przez wojewódzkie stacje sanitarno-epidemiologiczne w formie zagregowanej do Zakładu Epidemiologii NIZP-PZH.

W "Meldunkach" - zgodnie z definicją grypy przyjętą na potrzeby nadzoru nad chorobami zakaźnymi w krajach Unii Europejskiej (Dz.U. L 262 z 27.9.2012) - wykazuje się grypę (rozpoznaną klinicznie i/lub laboratoryjnie) oraz wszystkie rozpoznane klinicznie zachorowania grypopodobne i ostre zakażenia dróg oddechowych spełniające

Analiza za okres od 1 stycznia do 7 września 2022 r.

Zachorowania i podejrzenia zachorowań na gripę w okresie od 1 stycznia do 7 września 2022 r. wg wieku i powiatów

Powiat	Ogółem		Wiek (ukończone lata)							
			0-4		5-14		15-64		65+	
	liczba	zapadalność ¹⁾	liczba	zapadalność ¹⁾	liczba	zapadalność ¹⁾	liczba	zapadalność ¹⁾	liczba	zapadalność ¹⁾
MAŁOPOLSKA	193 059	22,66	47 710	104,54	40 911	44,26	85 379	15,16	19 059	12,65
bocheński	22 988	86,10	5 964	392,56	5 234	162,88	9 512	53,76	2 278	53,29
brzeski	10 448	45,07	2 208	186,37	1 986	76,14	5 095	32,54	1 159	31,09
chrzanowski	3 499	11,42	556	44,29	519	17,53	2 039	10,15	385	6,07
dąbrowski	3 343	22,79	847	119,76	821	55,24	1 363	13,52	312	13,06
gorlicki	4 921	18,25	1 034	78,74	1 083	35,86	2 250	12,53	554	11,86
m. Kraków	39 168	20,03	9 825	85,65	6 125	33,05	20 934	16,71	2 284	5,68
krakowski	4 859	6,85	1 295	34,82	1 166	14,07	1 846	3,91	552	4,72
limanowski	849	2,57	366	16,97	297	6,95	151	0,68	35	0,78
miechowski	14 565	121,26	2 405	449,74	2 640	222,69	7 262	93,98	2 258	88,05
myślenicki	11 437	35,67	4 188	222,91	2 749	69,61	3 876	17,97	624	13,39
Nowy Sącz i nowosądecki	15 290	20,37	4 613	104,60	3 442	37,86	5 661	11,24	1 574	14,05
nowotarski	2 887	6,04	886	35,16	659	12,12	1 112	3,44	230	3,06
olkuski	14 627	53,48	3 648	320,84	3 580	134,36	5 740	32,25	1 659	28,86
oświęcimski	66	0,17	19	1,10	33	0,84	13	0,05	1	0,01
proszowicki	12 784	119,43	2 576	504,36	3 365	312,01	5 239	73,78	1 604	79,65
suski	6 320	30,26	1 175	110,20	1 610	68,12	2 672	19,07	863	25,09
Tarnów i tarnowski	12 728	16,60	2 886	80,49	3 205	40,87	5 290	10,29	1 347	9,74
wadowicki	2 259	5,68	705	33,04	572	12,67	766	2,88	216	3,29
wielicki	6 420	19,40	1 413	72,23	1 022	24,79	3 181	14,43	804	16,19
tatrzański	3 601	21,27	1 101	130,37	803	43,19	1 377	12,30	320	10,56

**ZAPADALNOŚĆ¹⁾
W OKRESIE OD 1 STYCZNIA
DO 31 SIERPNIA 2022 R.
ORAZ W ANALOGICZNYM
OKRESIE ROKU
POPZEDNIEGO WG WIEKU**

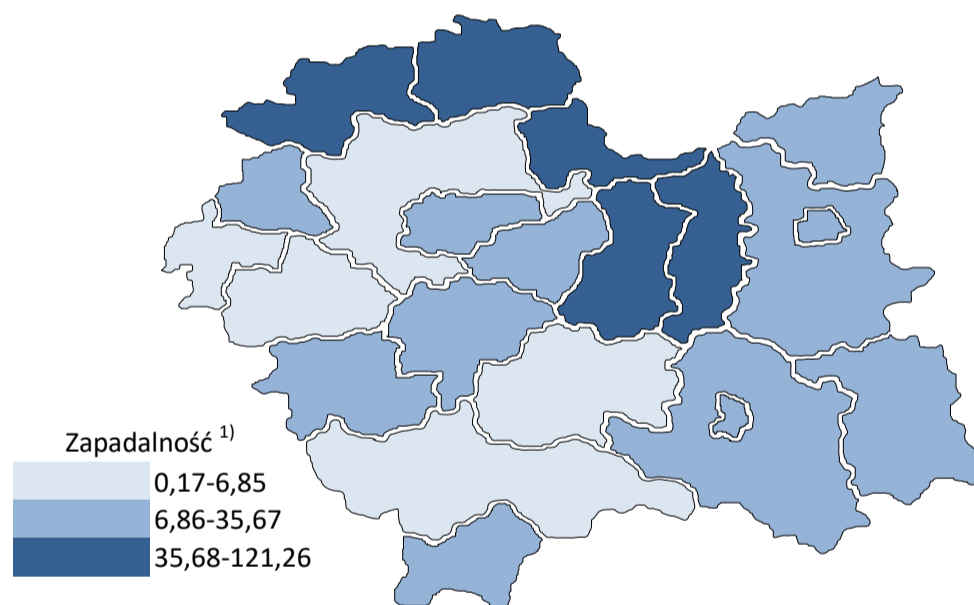
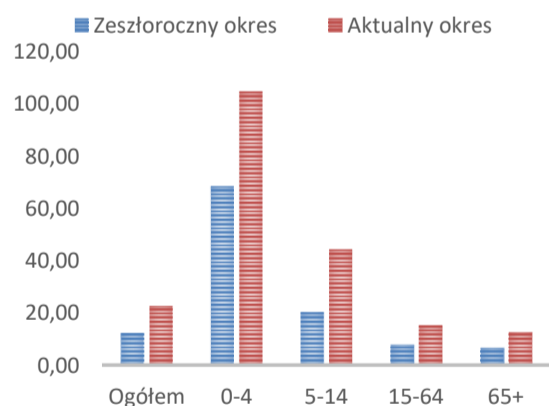

Objaśnienia:

1) Przeciętna dzienna zapadalność na 100 tys. ludności wg stanu w dniu 31 grudnia 2021 r.

Zapadalność ¹⁾ na grypę i podejrzenia grypy w roku 2022 narastająco w porównaniu z poprzednimi latami

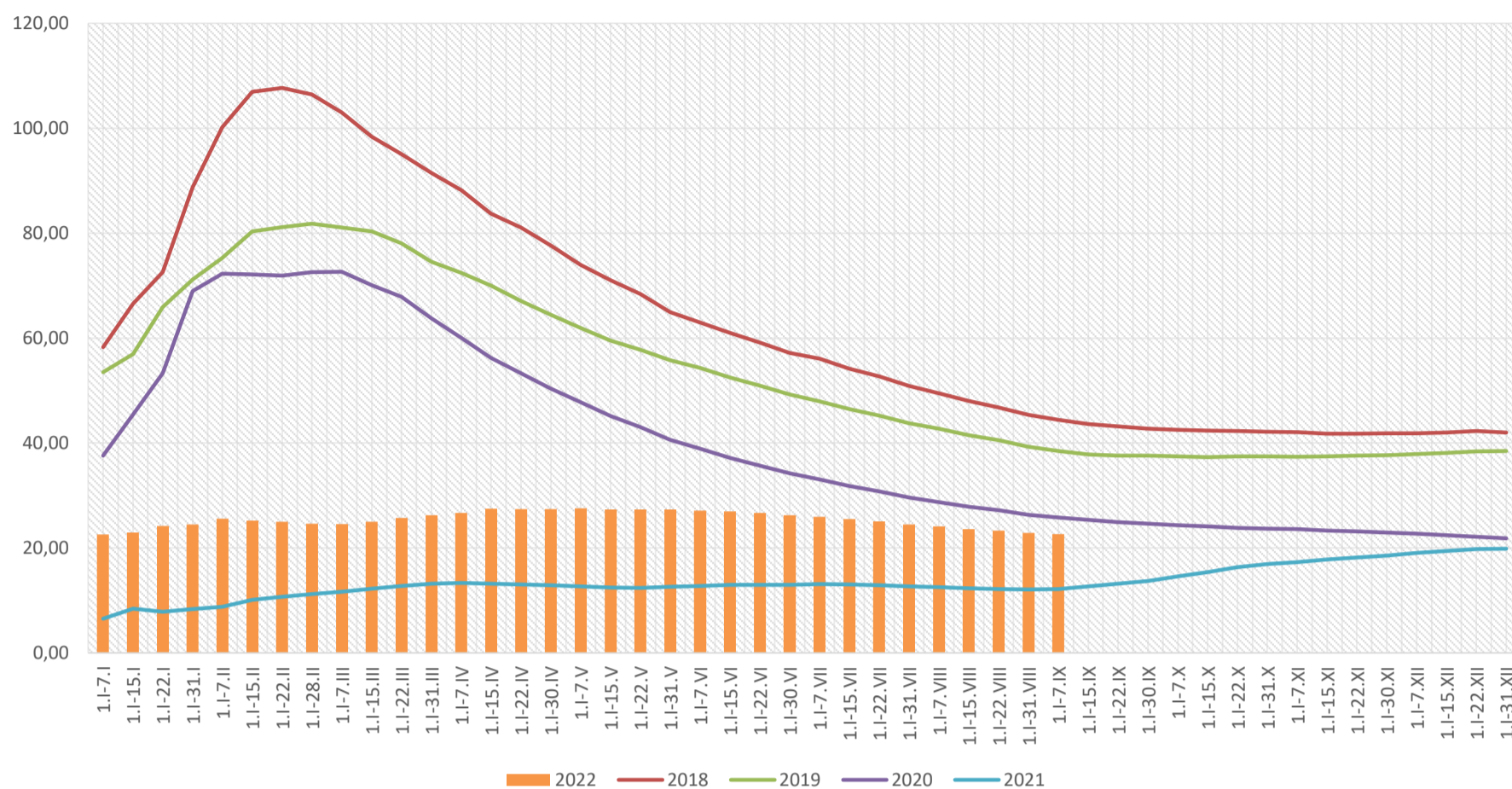

Zapadalność ¹⁾ na grypę i podejrzenia grypy w roku 2022 narastająco wg wieku

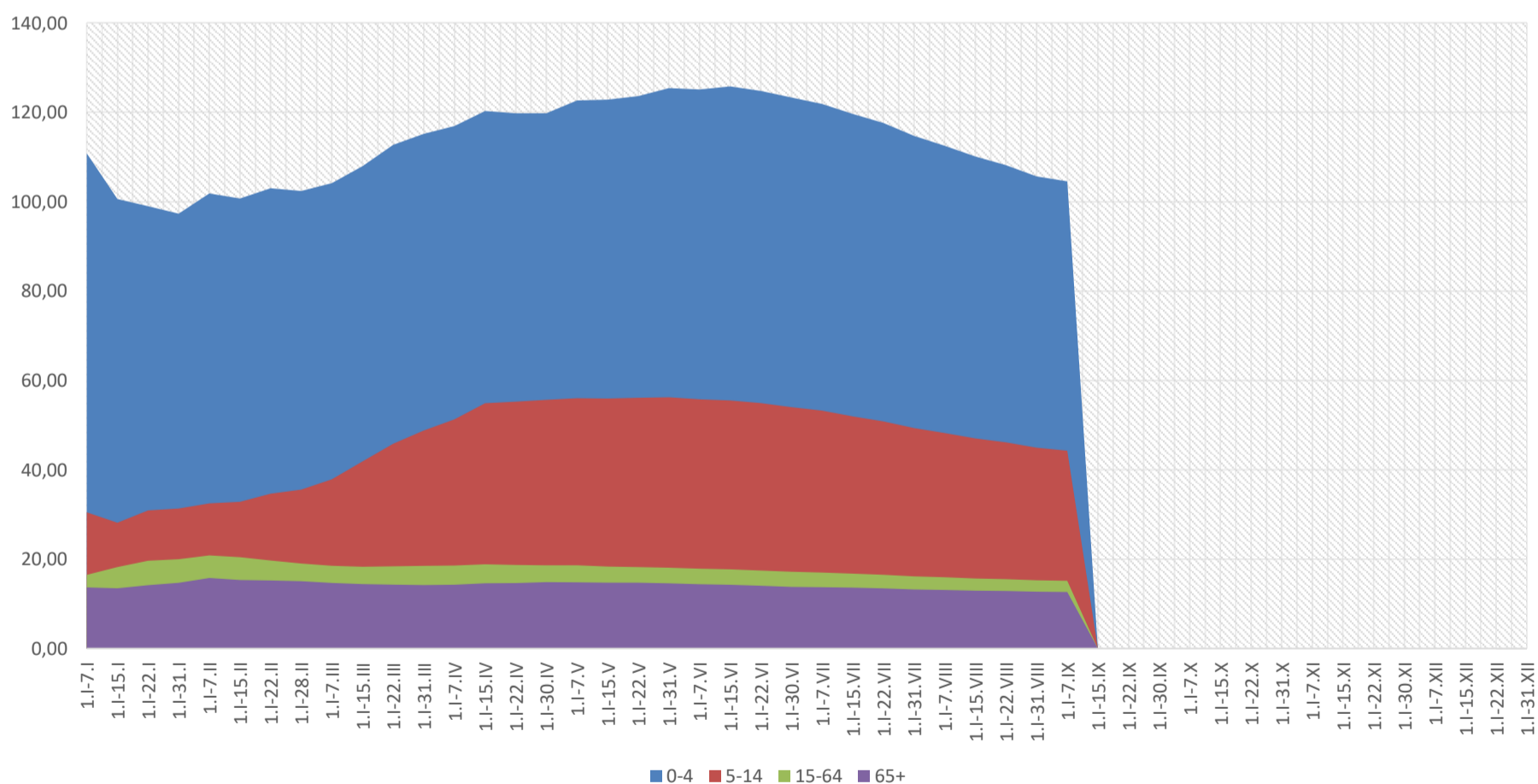

Objaśnienia:

1) Przeciętna dzienna zapadalność na 100 tys. ludności wg stanu w dniu 31 grudnia 2021 r.

Zachorowania i podejrzenia zachorowań na grypę w roku 2022 narastająco w porównaniu z poprzednimi latami

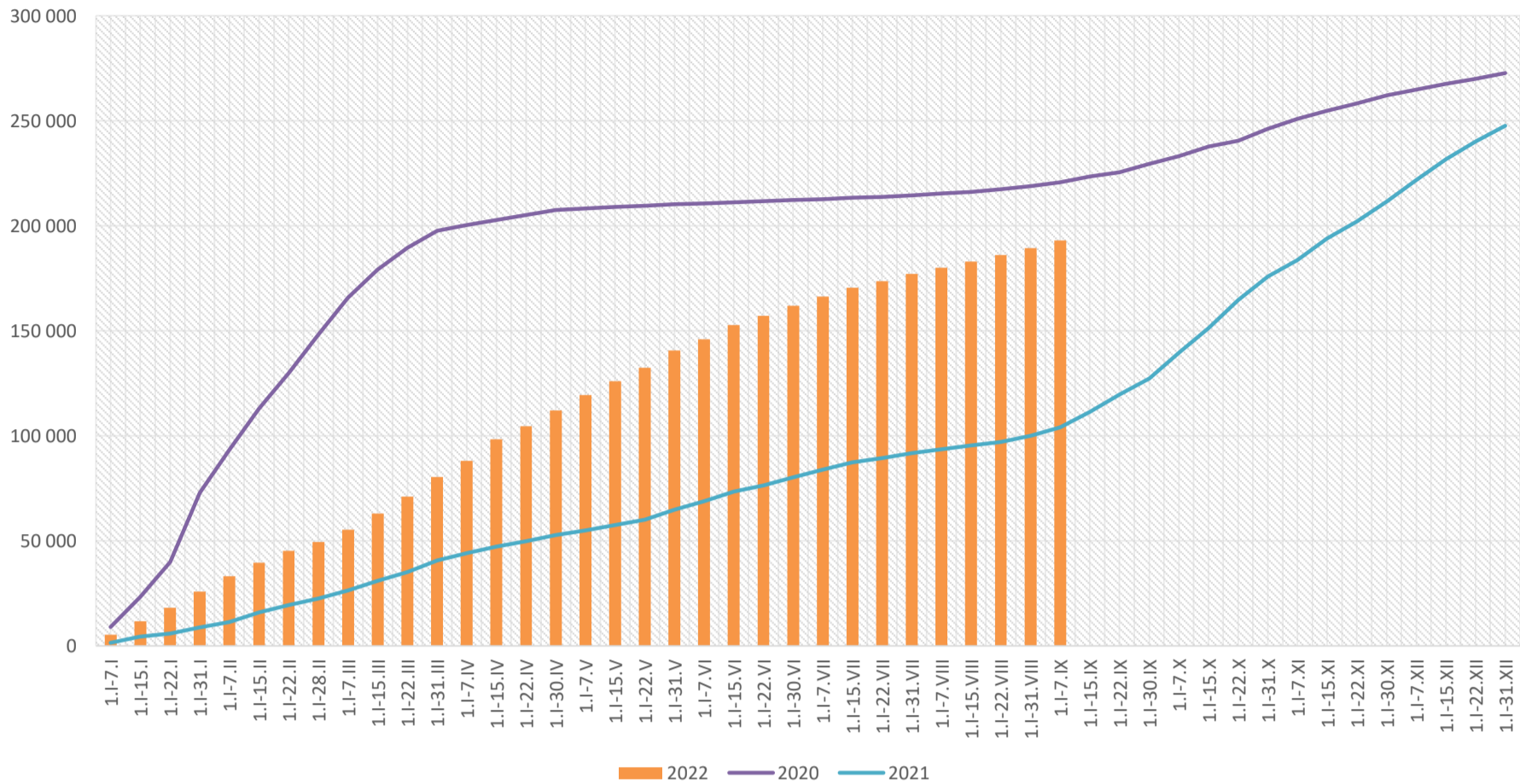

Skierowani do szpitala z powodu grypy lub podejrzenia grypy w okresie od 1 stycznia do 7 września 2022 r. wg przyczyn i powiatów ¹⁾								
Powiat	Ogółem		Przyczyny skierowania do szpitala ¹⁾					
			objawy ze strony układu krążenia		objawy ze strony układu oddechowego		inne przyczyny	
	liczba	% ²⁾	liczba	% ³⁾	liczba	% ³⁾	liczba	% ³⁾
MAŁOPOLSKA	646	0,33%	4	0,6%	541	83,7%	109	16,9%
bocheński	84	0,37%	2	2,4%	82	97,6%		
brzeski	47	0,45%			47	100,0%		
chrzanowski								
dąbrowski	30	0,90%	1	3,3%	12	40,0%	19	63,3%
gorlicki	8	0,16%			7	87,5%	1	12,5%
m. Kraków	133	0,34%			114	85,7%	19	14,3%
krakowski	13	0,27%			5	38,5%	8	61,5%
limanowski	1	0,12%			1	100,0%		
miechowski	6	0,04%			6	100,0%		
myślenicki	9	0,08%			9	100,0%		
Nowy Sącz i nowosądecki	74	0,48%			74	100,0%		
nowotarski	7	0,24%			7	100,0%	6	85,7%
olkuski	5	0,03%			5	100,0%		
oświęcimski	16	24,24%	1	6,3%	3	18,8%	12	75,0%
proszowicki	27	0,21%			25	92,6%	2	7,4%
suski	1	0,02%			1	100,0%		
Tarnów i tarnowski	75	0,59%			37	49,3%	38	50,7%
wadowicki	82	3,63%			82	100,0%		
wielicki	22	0,34%			18	81,8%	4	18,2%
tatrzański	6	0,17%			6	100,0%		

Objaśnienia:

- 1) Jedna osoba może być wykazana w kilku rubrykach.
- 2) W stosunku do ogółu zgłoszonych zachorowań i podejrzeń zachorowań na grypę.
- 3) W stosunku do ogółu osób skierowanych do szpitala z powodu grypy lub podejrzenia grypy.

Zgony z powodu grypy i podejrzeń grypy w okresie od 1 stycznia do 7 września 2022 r. wg wieku i powiatów					
Powiat	Ogółem	Wiek (ukończone lata)			
		0-4	5-14	15-64	65+
MAŁOPOLSKA	-	-	-	-	-
bocheński	-	-	-	-	-
brzeski	-	-	-	-	-
chrzanowski	-	-	-	-	-
dąbrowski	-	-	-	-	-
gorlicki	-	-	-	-	-
m. Kraków	-	-	-	-	-
krakowski	-	-	-	-	-
limanowski	-	-	-	-	-
miechowski	-	-	-	-	-
myślenicki	-	-	-	-	-
Nowy Sącz i nowosądecki	-	-	-	-	-
nowotarski	-	-	-	-	-
olkuski	-	-	-	-	-
oświęcimski	-	-	-	-	-
proszowicki	-	-	-	-	-
suski	-	-	-	-	-
Tarnów i tarnowski	-	-	-	-	-
wadowicki	-	-	-	-	-
wielicki	-	-	-	-	-
tatrzański	-	-	-	-	-

wykonała: Anna Hareńczyk

Źródła danych:

Liczby zachorowań, podejrzeń zachorowań oraz zgonów: Dane z okresowych, zbiorczych „Meldunków o zachorowaniach i podejrzaniach zachorowań na grypę”, nadsyłanych do powiatowych stacji sanitarno-epidemiologicznych przez wszystkie jednostki ochrony zdrowia, do których zgłosili się chorzy, oraz dane ze zgłoszeń zgonów nadsyłanych do powiatowych i/lub wojewódzkich stacji sanitarno-epidemiologicznych przez lekarzy, przesyłane przez wojewódzkie stacje sanitarno-epidemiologiczne w formie zagregowanej do Zakładu Epidemiologii NIZP-PZH.

W "Meldunkach" - zgodnie z definicją grypy przyjętą na potrzeby nadzoru nad chorobami zakaźnymi w krajach Unii Europejskiej (Dz.U. L 262 z 27.9.2012) - wykazuje się grypę (rozpoznaną klinicznie i/lub laboratoryjnie) oraz wszystkie rozpoznane klinicznie zachorowania grypopodobne i ostre zakażenia dróg oddechowych spełniające