



ZINTEGROWANY SYSTEM ROLNICZEJ INFORMACJI RYNKOWEJ

# RYNEK OWOCÓW I WARZYW ŚWIEŻYCH

NR 48/2023

07.12.2023 r.

---

***Notowania za okres: 27.11 – 06.12.2023 r.***

---

Biuletyn tygodniowy.

Informacje zamieszczane w niniejszym biuletynie przekazywane są przez podmioty włączone do Zintegrowanego Systemu Rolniczej Informacji Rynkowej (ZSRIR).

Podstawy prawne:

- ustawa z dnia 30 marca 2001 r. o rolniczych badaniach rynkowych (Dz.U. 2015, poz. 1160 – tekst jednolity);
- rozporządzenie Ministra Rolnictwa i Rozwoju Wsi z dnia 8 marca 2021 r. w sprawie zbieranych danych rynkowych (Dz. U. z 2021 r., poz. 589).

# Spis treści

<b>1. Ceny skupu – Instytut Ekonomiki Rolnictwa i Gospodarki Żywnościowej</b> .....	3
1.1. Ceny skupu netto w zakładach przetwórczych i chłodniach (zł/kg) .....	3
<b>2. Średnie tygodniowe ceny producenta – Krajowa Rada Izb Rolniczych</b> .....	6
<b>3. Rynek hurtowy</b> .....	7
3.1. Cena warzyw na rynkach hurtowych .....	6
3.2. Cena owoców na rynkach hurtowych .....	8
3.3. Zmiana cen hurtowych dla wybranego asortymentu owoców i warzyw .....	9
<b>4. Ceny jabłek – organizacje producentów</b> .....	10
4.1. Ceny jabłek w skupie .....	<b>Błąd! Nie zdefiniowano zakładki.</b>
4.2. Ceny jabłek w sprzedaży .....	<b>Błąd! Nie zdefiniowano zakładki.</b>
<b>5. Średnie ceny zakupu owoców i warzyw płacone przez sieci handlowe</b> .....	11
<b>6. Wykresy – średnie ceny na rynkach hurtowych 2023r.</b> .....	12
<b>7. Wykres – średnie ceny jabłek w Polsce w 2022/23 r.</b> .....	13

## Dodatkowe informacje.

**1. Informacje dot. cen skupu dostarczane są przez IERiGŻ Zakład Ekonomiki Gospodarstw Rolnych i Ogrodniczych**

**2. Informacje dot. cen producenta dostarczane są przez KRIR MRiRW**

**3. Informacje dot. cen hurtowych dostarczone są przez przedstawicieli niżej wymienionych rynków hurtowych i ośrodków doradztwa rolniczego.**

Warszawski Rolno-Spożywczy Rynek Hurtowy S.A. – **Bronisze** – [www.bronisze.com.pl](http://www.bronisze.com.pl); **Gięda** - Białystok  
Podlaskie Centrum Rolno Towarowe S.A. - <https://www.podlaskiecentrum.pl/>; **Lubelski Rynek Hurtowy S.A.**  
– **Lublin** – [www.elizowka.pl](http://www.elizowka.pl), **Wielkopolska Gildia Rolno-Ogrodnicza S.A.** – **Poznań** – [www.wgro.com.pl](http://www.wgro.com.pl);  
**Podkarpackie Centrum Hurtowe Agrohurt S.A.** – **Rzeszów** – [www.mgrt.rzeszow.pl](http://www.mgrt.rzeszow.pl); **Zachodniopomorskie Centrum Hurtowe Rolhurt-** [www.rolhurt.pl](http://www.rolhurt.pl), **Mewat Bydgoszcz** - [www.targowisko.mewat.pl](http://www.targowisko.mewat.pl), **Rolno-spożywczy rynek hurtowy-** <http://www.targpiast.com.pl/>, **Łódzki Rynek Hurtowy ZIAZDOWA S.A.** <https://zjazdowa.com.pl/>, **Radomska Gięda Rolna** - <https://rsrh-radom.pl/>, **Targowisko Miejskie Sandomierz** - <http://targowiskasandomierz.pl/>, **Kompleks Handlowy RYBITWY** - <https://khrybitwy.pl/>.

**4. Informacje dot. cen targowiskowych ziemniaków i cebuli dostarczone są przez pracowników ośrodków doradztwa rolniczego.**

# 1. Ceny skupu – Instytut Ekonomiki Rolnictwa i Gospodarki Żywnościowej

## 1.1. Ceny skupu netto w zakładach przetwórczych i chłodniach (zł/kg)

Ceny skupu netto w zakładach przetwórczych i chłodniach zbierane 4-5 XII 2023 r. (zł/kg)

Województwa	Cebula obrana	Cebula w łusce	Marchew na kostkę	Marchew na plastry	Ziemniaki
kujawsko-pomor.			0,60z		
kujawsko-pomor.	1,90z-2,00z	1,20z			1,10z
kujawsko-pomor.	1,80z-2,10z	1,20z-1,30z		0,65z	
kujawsko-pomor.	1,90z-2,10z				
lubelskie					
lubelskie		1,20z-1,30z			
lubelskie					
lubelskie					
lubuskie			0,55z		1,10z
łódzkie					
łódzkie					
małopolskie				0,60z-0,65z	
mazowieckie	1,95z-2,10z				
mazowieckie			0,50z-0,55z		
podkarpackie		1,25z			
podkarpackie				0,65z	
podlaskie					
podlaskie					
śląskie					
świętokrzyskie					
wielkopolskie					
wielkopolskie					
zachodnio-pomor.	2,00z				0,95z
średnio	1,80z-2,10z	1,20z-1,30z	0,50z-0,60z	0,60z-0,65z	0,95z-1,10z
tydzień temu	1,70z-2,00z	1,10z-1,20z	0,50z-0,55z	0,60z-0,70z	0,90z-1,10z
rok temu	2,45z	1,75z	0,44z	0,53z	0,95z

Województwa	Jabłka przemysłowe	Selery	Buraki	Pasternak	Pory	Kapusta biała
kujawsko-pomor.						
kujawsko-pomor.						
kujawsko-pomor.			0,45-0,50z		1,75z-1,80z	0,80z
kujawsko-pomor.		1,20z				
lubelskie	0,85z-0,91z			0,75-0,90z		
lubelskie	0,88z-0,90z					
lubelskie	0,90z	1,20z-1,25z				0,70z-0,80z
lubelskie			0,50-0,55z			
lubelskie						
lubuskie						
łódzkie				0,90z		
łódzkie	0,85z-0,91z				1,75z-1,90z	
małopolskie	0,87z		0,40-0,50z			
mazowieckie						
mazowieckie	0,86z-0,91z					
podkarpackie						0,70z-0,80z
podkarpackie		1,10z-1,15z				
podlaskie						
podlaskie						
śląskie					1,70z-1,80z	
świętokrzyskie						
wielkopolskie						
wielkopolskie						
zachodnio-pomor.						
średnio	0,85z-0,91z	1,10z-1,25z	0,40-0,53z	0,75z-0,90z	1,70z-1,90z	0,70z-0,80z
tydzień temu	0,83z-0,90z	1,15z-1,20z	0,55z	0,80z-0,90z	1,60z-1,90z	0,65z-0,80z
rok temu	0,38z	-	0,62z	-	1,48z	0,70z

l/z/ cena loco zakład, k/kontrakcja,kl.I/klasa I, kl.II/klasa II,extra/klasa ekstra,m/"mokry" przemysłs/ "suchy" przemysłw/Węgielka

## 1.2. Ceny skupu warzyw i owoców w spółdzielniach ogrodniczych (zł/kg)

Województwo	Buraki ćwikłowe	Cebula	Czosnek/główkę	Kapusta biała	Kiszona kapusta	Ogórki kiszone	Pomidory
lubelskie					3,95		
lubelskie	0,95		1,55	0,85-0,95		7,95	
łódzkie		1,81	1,54	0,70-0,82	4,12		
łódzkie	0,99			0,66-0,70		7,80	7,56
małopol.	0,95		1,55		4,00	8,00	
małopol.		1,75			3,95	7,70	8,10
małopol.	0,96	1,74		0,68-0,72	4,10		
małopol.	0,95	1,75	1,54			7,89	7,95
mazowiec.	0,94	1,75	1,50		4,00	7,45	7,69
podkarp.	0,96			0,65-0,70		7,90	
podkarp.	0,95	1,75	1,51	0,70-0,90		7,95	
<b>Cena średnia</b>	<b>0,96</b>	<b>1,76</b>	<b>1,53</b>	<b>0,65-0,95</b>	<b>4,02</b>	<b>7,83</b>	<b>7,83</b>
dwa tygodnie temu	<b>0,97</b>	<b>1,73</b>	<b>1,49</b>	<b>0,64-0,95</b>	<b>3,92</b>	<b>8,00</b>	<b>6,38</b>
rok temu	<b>1,13</b>	<b>2,24</b>	<b>1,22</b>	<b>2,17</b>	<b>3,79</b>	<b>5,33</b>	<b>6,04</b>

Województwo	ogórki spod osłó	Rzodkiewka/b	Marchew (myta)	Pieczarki	Pietruszka	Pory	Selery
lubelskie	8,25			7,50-8,00	3,15	3,85	2,25
małopol.	9,10		1,45-1,56	6,60-7,60	3,25	3,97	2,20
małopol.		2,10			3,45	3,69	
mazowiec.	8,65	2,00	1,35-1,50	6,80-7,25	3,61	3,78	1,98
mazowiec.	7,95		1,25-1,45	6,55-7,56	3,45	3,66	2,30
podkarp.		2,15	1,35-1,50	6,45-8,00	3,56		2,10
podkarp.			1,36-1,48	6,50-7,25		3,80	2,20
<b>Cena średnia</b>	<b>8,49</b>	<b>2,08</b>	<b>1,25-1,56</b>	<b>6,45-8,00</b>	<b>3,41</b>	<b>3,79</b>	<b>2,17</b>
dwa tygodnie temu	<b>7,44</b>	<b>1,93</b>	<b>1,00-1,35</b>	<b>6,50-8,50</b>	<b>3,24</b>	<b>3,22</b>	<b>2,15</b>
rok temu	-	<b>1,72</b>	<b>1,45</b>	<b>7,85</b>	<b>2,92</b>	<b>2,76</b>	<b>2,66</b>

a/sztuka,b/peczek

Województwo	Jabłka deserowe	Jabłka przemysłowe	Gruszki
lubelskie	1,89-3,20	0,86-0,88	
łódzkie	1,75-3,10		
łódzkie			3,90-4,80
łódzkie		0,87-0,90	
małopolskie	1,68-3,20		3,87-4,35
małopolskie	1,70-3,30		
małopolskie			
małopolskie		0,86-0,92	
małopolskie			3,65-4,82
mazowiec.	1,80-3,10		
mazowiec.		0,87-0,90	
podkarp.	1,65-3,25		3,50-4,50
podkarp.			
<b>Cena średnia</b>	<b>1,68-3,30</b>	<b>0,86-0,92</b>	<b>3,50-4,80</b>
<b>dwa tygodnie temu</b>	<b>1,60-3,30</b>	<b>0,85-0,91</b>	<b>3,30-4,50</b>
<b>rok temu</b>	<b>0,99-1,38</b>	<b>0,28-0,34</b>	<b>3,30</b>

s/"suchy" przemysł, \*/jabłka w kal. 65+ i do średniej nie wliczana jest odmiana Antonówka

## 2. Średnie tygodniowe ceny producenta – Krajowa Rada Izb Rolniczych

Województwo/Towar	Mazowieckie			Świętokrzyskie			Wielkopolskie		
	27.11 - 03.12.2023r. cena w zł/kg (szt*)	20.11 - 26.11.2023r. cena w zł/kg (szt*)	tygodniowa zmiana ceny w %	27.11 - 03.12.2023r. cena w zł/kg (szt*)	20.11 - 26.11.2023r. cena w zł/kg (szt*)	tygodniowa zmiana ceny w %	27.11 - 03.12.2023r. cena w zł/kg (szt*)	20.11 - 26.11.2023r. cena w zł/kg (szt*)	tygodniowa zmiana ceny w %
Jabłka (op.5-20 kg) Golden delicious (70/80mm)	2,05	2,05	0,0	1,45	1,45	0,0	--	--	--
Jabłka (op.5-20 kg) Jonagold+Jonagored (70/80mm)	1,50	1,50	0,0	1,50	1,50	0,0	--	--	--
Jabłka (op.5-20 kg) Idared (70/80mm)	1,35	1,35	0,0	--	--	--	--	--	--
Jabłka (op.5-20 kg) Champion (70/80mm)	1,30	1,30	0,0	1,35	1,35	0,0	--	--	--
Jabłka (op.5-20 kg) Boskoop (70/80mm)	2,50	2,50	0,0	1,90	1,90	0,0	--	--	--
Jabłka (op.5-20 kg) Gala (65/70mm)	2,30	2,30	0,0	1,35	1,35	0,0	--	--	--
Gruszki (op.5-20 kg) Lukaszówka (65/70 mm)	4,00	4,50	-11,1	2,88	2,88	0,0	--	--	--
Cebula żółta 40-80 mm; op.5-25 kg	--	--	--	--	--	--	--	--	--
Cebula biała 40-80 mm op.5-25 kg	2,00	2,00	0,0	1,65	1,65	0,0	1,76	--	--
Marchew wszystkie odmiany pakowane luzem	1,90	1,60	18,8	1,00	1,00	0,0	1,89	--	--
Pietruszka korzeń op. 10 kg	--	--	--	3,00	3,00	0,0	3,73	--	--
Pomidory, typ okrągły; op. 5-6 kg	--	--	--	--	--	--	--	--	--
Ogórki, typ gładkie; op. 5-6 kg	--	--	--	--	--	--	--	--	--
Seler	--	--	--	3,00	3,00	0,0	4,00	--	--
Sałata masłowa za główkę	--	--	--	--	--	--	--	--	--
Szparagi biało/fioletowe >16mm	--	--	--	--	--	--	--	--	--
Burak ćwikłowy op. 10-15 kg	--	--	--	1,00	1,00	0,0	1,10	--	--
Kalafior 12-20 cm	--	--	--	--	--	--	--	--	--
Kapusta biała zł/kg	--	--	--	1,00	1,00	0,0	1,10	--	--
Rzodkiewka za pęczek 1 szt	--	--	--	--	--	--	1,00	--	--
Ziemniaki (op. 15 kg)	--	--	--	1,25	1,25	0,0	--	--	--
Pieczarki 30-65 mm	--	--	--	12,00	12,00	0,0	7,76	--	--

Wykorzystanie możliwe wyłącznie z dokładnym podaniem źródła.

### 3. Rynek hurtowy

#### 3.1. Ceny warzyw na rynkach hurtowych

##### Ceny **WARZYW** na rynkach hurtowych w dniach 01.-06.12.2023r

Data notowania		Bronisze		Kalisz		Łódź		Poznań		Rzeszów	
		2023-12-06		2023-12-06		2023-12-06		2023-12-05		2023-12-01	
Warzywa		Max	Min	Max	Min	Max	Min	Max	Min	Max	Min
<b>KRAJOWE</b>											
Buraki ćwikłowe	kg	0,85	1,30	1,20	1,60	1,00	1,40	2,00	2,80	1,20	1,80
Cebula biała	kg	1,86	2,30	1,60	2,00	1,67	2,67	2,50	2,80	2,00	2,60
Kapusta biała	kg	0,75	1,10	0,80	1,00	1,00	1,50	2,40	2,80	1,20	1,60
Marchew	kg	1,70	2,30	2,40	2,40	1,90	2,30	1,80	2,50	1,30	1,80
Ogórki szklarniowe	kg	9,75	11,50	10,00	12,00	6,00	11,00	12,00	14,00	11,00	12,00
Pietruszka	kg	4,75	6,00	4,00	4,50	3,00	5,60	5,20	6,00	5,00	6,00
Pomidory	kg			10,00	10,00	7,50	10,83			6,00	8,00
Pomidory malinowe	kg	15,00	26,00	16,67	20,00	8,33	15,00	18,33	26,67	8,00	12,00
Pory	szt.	2,25	3,00	3,00	3,00	1,80	2,60	2,40	2,60	3,00	4,00
Rzodkiewka	pęczek					1,50	2,50	2,00	2,20	2,00	2,50
Salata	szt.	3,50	5,00			2,00	3,50			3,00	3,50
Selery	kg	2,00	2,50	4,00	4,00	2,40	4,00	4,40	5,00	3,00	4,00
Ziemniaki	kg	1,96	2,33	1,33	1,73	1,20	2,00	1,87	2,53	1,40	1,80
Boczniki	kg	13,50	20,00					27,50	30,00		
Pieczarki	kg	8,00	11,00	8,00	9,00	8,67	10,67	10,00	11,00	9,00	10,00
<b>IMPORTOWANE</b>											
Czosnek	kg	9,00	13,00	10,00	12,00						
Kalafiory	szt.			8,00	10,00			12,50	13,75		
Ogórki szklarniowe	kg	5,00	11,00	9,00	9,00			7,78	8,44		
Papryka czerwona	kg	5,00	10,00	10,00	12,00			9,60	11,60		
Papryka zielona	kg	9,00	10,00	10,00	10,00			10,00	11,00		
Papryka żółta	kg	5,00	10,00	10,00	12,00			11,60	12,00		
Pomidory	kg	5,00	12,00	10,00	15,00			8,46	10,00		
Rzodkiewka	pęczek	1,40	1,80	1,75	2,00						
Salata	szt.	4,00	5,75	3,13	3,75			2,00	2,20		

Wykorzystanie możliwe wyłącznie z dokładnym podaniem źródła.

### 3.2. Cena owoców na rynkach hurtowych

#### Ceny **OWOCÓW** na rynkach hurtowych w dniach 01.-06.12.2023r

Miejscowość			Bronisze		Kalisz		Łódź		Poznań		Rzeszów	
Data notowania			2023-12-06		2023-12-06		2023-12-06		2023-12-05		2023-12-01	
Owoce	Odm.	Jedn.	Min	Max	Min	Max	Min	Max	Min	Max	Min	Max
<b>KRAJOWE</b>												
Gruszki		kg	4,00	6,00	6,00	6,00	3,50	5,00	6,00	6,00	5,00	6,00
<b>Jabłka</b>												
	<i>Boskoop</i>	kg							3,00	3,67		
	<i>Cortland</i>	kg	2,66	3,66	2,67	3,33	2,00	3,67	3,67	4,00		
	<i>Gala</i>	kg	2,00	3,00	2,33	2,33			3,67	3,67		
	<i>Golden</i>	kg	2,00	3,00			1,67	2,87				
	<i>Jonagored</i>	kg	1,86	2,33	2,33	2,33						
	<i>Ligol</i>	kg	2,00	3,00	2,33	2,33	1,67	3,20	4,00	4,00		
	<i>Lobo</i>	kg	2,33	3,50	2,67	2,67	1,67	3,20	3,67	3,67		
	<i>Rubin</i>	kg			2,67	2,67			3,67	7,00		
	<i>Szampion</i>	kg	1,86	3,00	2,33	2,33	1,67	2,87	3,00	3,67		
	<i>Szara Reneta</i>	kg	2,66	3,66	2,67	2,67	1,67	3,67			3,00	3,50
<b>IMPORTOWANE</b>												
Ananasy		szt.	4,80	6,00	5,00	15,00	6,00	10,00			6,00	7,00
Banany		kg	4,44	5,27	4,72	5,28	4,72	5,56	4,44	6,11	4,72	5,00
Cytryny		kg			9,00	9,00	6,50	7,00	5,50	8,50	4,00	6,00
Grejpfruty		kg	4,50	16,00	5,00	7,00	5,29	5,88	6,79	7,86	6,00	7,00
Gruszki		kg	5,00	8,00	6,00	8,00	6,67	7,50	7,00	8,00		
Mandarynki		kg	4,00	12,00	6,00	9,00	7,00	8,00	8,00	10,50	6,00	8,00
Pomarańcze		kg	5,00	9,00	5,00	9,00	7,00	9,00	7,50	8,50	6,00	9,00
Śliwki		kg	7,00	9,50					6,50	7,00		
Winogrona		kg	15,00	25,00	20,00	25,00	19,00	20,00	13,60	21,00	16,00	18,00

Wykorzystanie możliwe wyłącznie z dokładnym podaniem źródła.



### 3.3. Zmiana cen hurtowych dla wybranego asortymentu owoców i warzyw

Produkt	Jedn.	Cena zł/jedn				Zmiany ceny (%)							
		2023-12-07		2023-11-30		w stosunku do poprzedniego notowania*)		2 tyg.		3 tyg.		4 tyg.	
		Min	Max	Min	Max	Min	Max	Min	Max	Min	Max	Min	Max
1	2	3	4	5	6	7	8	9	10	11	12	13	14
<b>Warzywa krajowe</b>													
Bocznaki	kg	20,50	25,00	19,89	23,33	3,1	7,1	3,1	7,1	3,1	-6,3	-3,1	0,0
Buraki ćwikłowe	kg	1,25	1,78	1,22	1,67	2,3	6,5	8,7	11,3	8,7	5,7	8,7	7,9
Cebula biała	kg	1,93	2,47	2,03	2,42	-5,3	2,2	-2,5	1,0	-2,5	3,3	-0,6	-2,2
Kapusta biała	kg	1,23	1,60	1,26	1,58	-2,3	1,1	-0,5	2,8	-0,5	-4,8	-8,9	-4,8
Marchew	kg	1,82	2,26	1,54	1,87	18,0	20,8	37,0	30,7	37,0	20,0	33,2	18,9
Ogórki szklarniowe	kg	9,75	12,10	8,73	10,36	11,7	16,8	22,8	29,3	22,8	48,5	48,1	56,1
Pietruszka	kg	4,39	5,62	4,11	5,19	6,9	8,4	10,7	11,4	10,7	13,5	10,9	11,7
Pomidory	kg	7,83	9,61	8,47	10,97	-7,5	-12,4	14,6	5,1	14,6	13,1	5,6	9,8
Pomidory malinowe	kg	13,27	19,93	10,19	15,50	30,1	28,6	48,3	52,3	48,3	92,4	73,1	105,6
Pory	szt.	2,49	3,04	2,26	2,85	10,3	6,7	12,3	0,8	12,3	16,0	18,6	20,8
Rzodkiewka	peczek	1,83	2,40	2,07	2,50	-11,3	-4,0	-5,2	-1,4	-5,2	17,6	7,2	11,1
Salata	szt.	2,83	4,00	2,90	4,12	-2,5	-2,9	1,3	5,7	1,3	14,7	22,0	29,7
Selery	kg	3,16	3,90	3,34	3,86	-5,5	1,1	0,1	2,4	0,1	-1,1	-5,7	-5,5
Ziemniaki	kg	1,55	2,08	1,42	1,93	9,2	7,6	8,5	5,5	8,5	-0,2	12,2	-0,2
<b>Owoce krajowe</b>													
Gruszki	kg	4,90	5,80	4,58	5,50	6,9	5,5	5,5	4,1	5,5	-0,6	13,1	2,4
<b>Jabłka:</b>													
<i>Boskoop</i>	kg	3,00	3,67	3,00	3,67	0,0	0,0	0,0	0,0	0,0	0,0	0,0	0,0
<i>Cortland</i>	kg	2,75	3,67	2,75	3,63	0,0	1,1	0,0	1,1	0,0	1,1	-3,0	-2,3
<i>Golden</i>	kg	1,83	2,93	1,83	2,93	0,0	0,0	0,0	0,0	0,0	0,0	-13,1	4,1
<i>Jonagored</i>	kg	2,10	2,33	2,10	2,33	0,0	0,0	0,0	0,0	0,0	0,0	-3,2	-6,6
<i>Ligol</i>	kg	2,50	3,13	2,50	3,01	0,0	4,2	0,0	0,0	0,0	2,7	0,0	2,7
<i>Lobo</i>	kg	2,58	3,26	2,50	3,26	3,3	0,0	3,3	0,0	3,3	2,6	-4,9	-1,3
<i>Rubin</i>	kg	3,17	4,83	3,17	3,17	0,0	52,6	0,0	52,6	0,0	52,6	0,0	52,6
<i>Szara Reneta</i>	kg	2,50	3,37	2,33	3,33	7,2	1,3	0,0	0,0	0,0	-1,2	18,3	8,4
<i>Szampion</i>	kg	2,22	2,97	2,21	2,67	0,4	11,0	3,9	9,2	3,9	9,2	2,2	6,0
<b>Warzywa importowane</b>													
Czosnek	kg	9,50	12,50	12,00	16,67	-20,8	-25,0	-23,0	-27,9	-9,5	-7,4	-9,5	-7,4
Kalafior	szt.	10,25	11,88	10,00	12,00	2,5	-1,0	6,0	4,8	6,0	4,8	35,2	31,9
Ogórki szklarniowe	szt.	7,26	9,48	8,41	10,11	-13,7	-6,2	11,7	18,5	26,2	40,5	21,0	18,5
Papryka czerwona	kg	8,20	11,20	10,23	12,33	-19,9	-9,2	-18,3	-4,0	-12,1	-1,2	-3,5	17,9
Papryka żółta	kg	8,87	11,33	10,37	11,67	-14,5	-2,9	-17,1	-2,9	-11,3	0,0	-6,7	13,3
Pomidory	kg	7,82	12,33	7,98	11,25	-2,0	9,6	20,3	2,8	56,4	70,1	4,3	64,4
Rzodkiewka	peczek	1,58	1,90	1,60	1,90	-1,6	0,0	8,6	5,6	5,0	5,6		
<b>Owoce importowane</b>													
Ananasy	szt.	5,45	9,50	4,80	8,17	13,5	16,3	2,8	11,8	-3,7	6,7	-7,0	6,7
Banany	kg	4,61	5,44	4,68	5,46	-1,6	-0,3	1,0	3,2	-3,3	-1,7	-5,6	-3,5
Cytryny	kg	6,25	7,63	6,08	7,58	2,7	0,5	6,5	2,8	15,7	8,9	21,0	6,4
Grejpfruty	kg	5,52	8,75	5,87	7,02	-6,0	24,6	-2,4	31,0	-9,5	20,0	-4,3	21,4
Gruszki	kg	6,17	7,88	6,03	8,17	2,3	-3,6	-5,6	-1,6	-3,9	-1,6	-2,0	-1,6
Mandarynki	kg	6,13	9,41	6,14	10,64	0,9	-10,7	-3,6	-1,5	-11,4	-10,9	-11,4	-14,9
Śliwki	kg	6,75	8,25	6,50	7,33	3,8	12,5	12,5	12,5	6,6	5,3	-15,6	-5,7
Winogrona	kg	16,72	21,80	14,37	18,10	1,0	-0,8	4,6	-1,3	2,9	1,7	5,2	2,4

#### 4. Ceny jabłek – organizacje producentów

Skup jabłek przez organizacje producentów - główne odmiany

PLN/100kg

Odmiana	27.11 -03.12.12023	20.11 -26.1012023	Zmiana [%]
Gala	167,7	185,7	-10,7
Golden	--	163,7	--
Idared	121,2	120,0	1,0
Jonagold/Jonagored	129,3	134,7	-4,2
Ligol	133,9	134,4	-0,3
Szampion	125,1	129,1	-3,2

PLN/100kg

Odmiana	27.11 -03.12.12023	20.11 -26.1012023	Zmiana [%]
Średnia ważona (wszystkie odmiany)	143,0	142,3	0,5

Sprzedż jabłek przez organizacje producentów - główne odmiany

PLN/100kg

Odmiana	27.11 -03.12.12023	20.11 -26.1012023	Zmiana [%]
Gala	305,3	326,7	-7,0
Gloster	--	186,8	--
Golden	298,4	292,6	1,9
Idared	184,2	--	--
Jonagold/Jonagored	238,9	246,4	-3,1
Ligol	277,8	277,0	0,3
Szampion	254,2	257,5	-1,3

PLN/100kg

Odmiana	27.11 -03.12.12023	20.11 -26.1012023	Zmiana [%]
Średnia ważona (wszystkie odmiany)	259,0	280,1	-8,1

## 5. Średnie ceny zakupu owoców i warzyw płacone przez sieci handlowe

### OWOCE - luzem

Towar	Cena w zł/kg		Zmiana [%]
	2023-12-03	2023-11-26	
<b>Jabłka wg odmian (krajowe):</b>			
Gala	3,13	3,13	0,0
Golden delicious	3,12	3,14	-0,6
Jonagold/jonagored	2,49	2,45	1,6
Ligol	2,83	2,91	-2,7
Lobo	2,87	2,78	3,2
Szampion	2,52	2,55	-1,2
<b>Jabłka wg odmian (import):</b>			
Granny smith	6,67	6,72	-0,7
<b>Pomarańcze odmiany:</b>			
nieokreślone	6,26	4,94	26,7

### WARZYWA - luzem

Towar	Cena w zł/kg		Zmiana [%]
	2023-12-03	2023-11-26	
<b>krajowe</b>			
Marchew	1,82	1,64	11,0
Pomidory okrągłe	12,00	11,71	2,5
Ziemniaki	1,88	1,87	0,5
<b>z importu</b>			
Pomidory okrągłe	7,60	9,59	-20,8
Pomidory typu cherry	16,37	16,88	-3,0

### WARZYWA - opakowania do 2 kg

Towar	Cena w zł/kg		Zmiana [%]
	2023-12-03	2023-11-26	
<b>krajowe</b>			
Marchew	2,50	2,50	0,0
Pomidory typu cherry	17,69	20,67	-14,4
Ziemniaki	2,55	2,47	3,2
<b>z importu</b>			
Pomidory typu cherry	15,91	17,17	-7,3

Dane podane w tabelach oznaczają ostatni dzień analizowanego tygodnia.

## 6. Wykresy – średnie ceny na rynkach hurtowych 2023r.

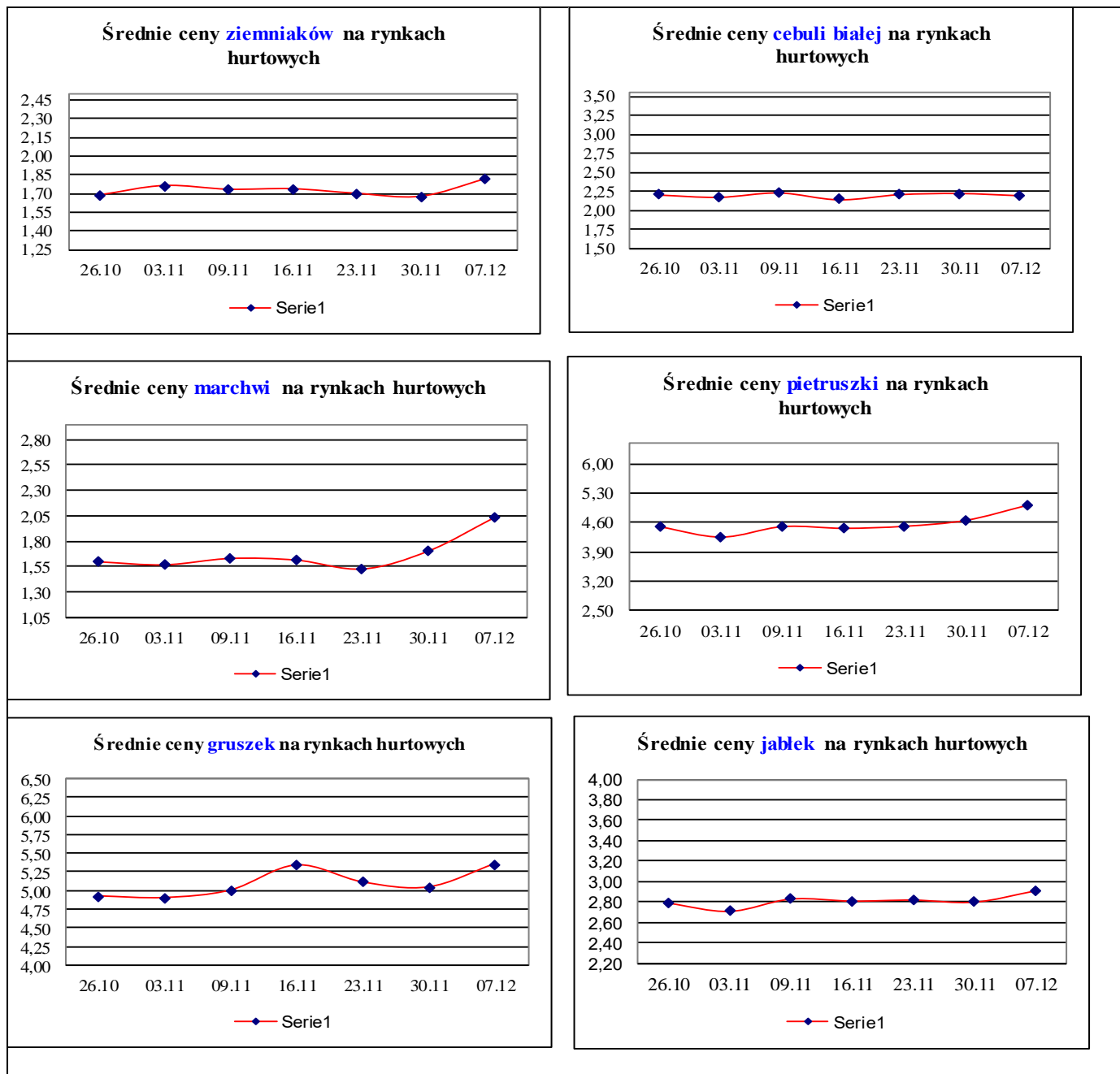

## 7. Wykres – średnie ceny jabłek w Polsce w 2022/23 r.

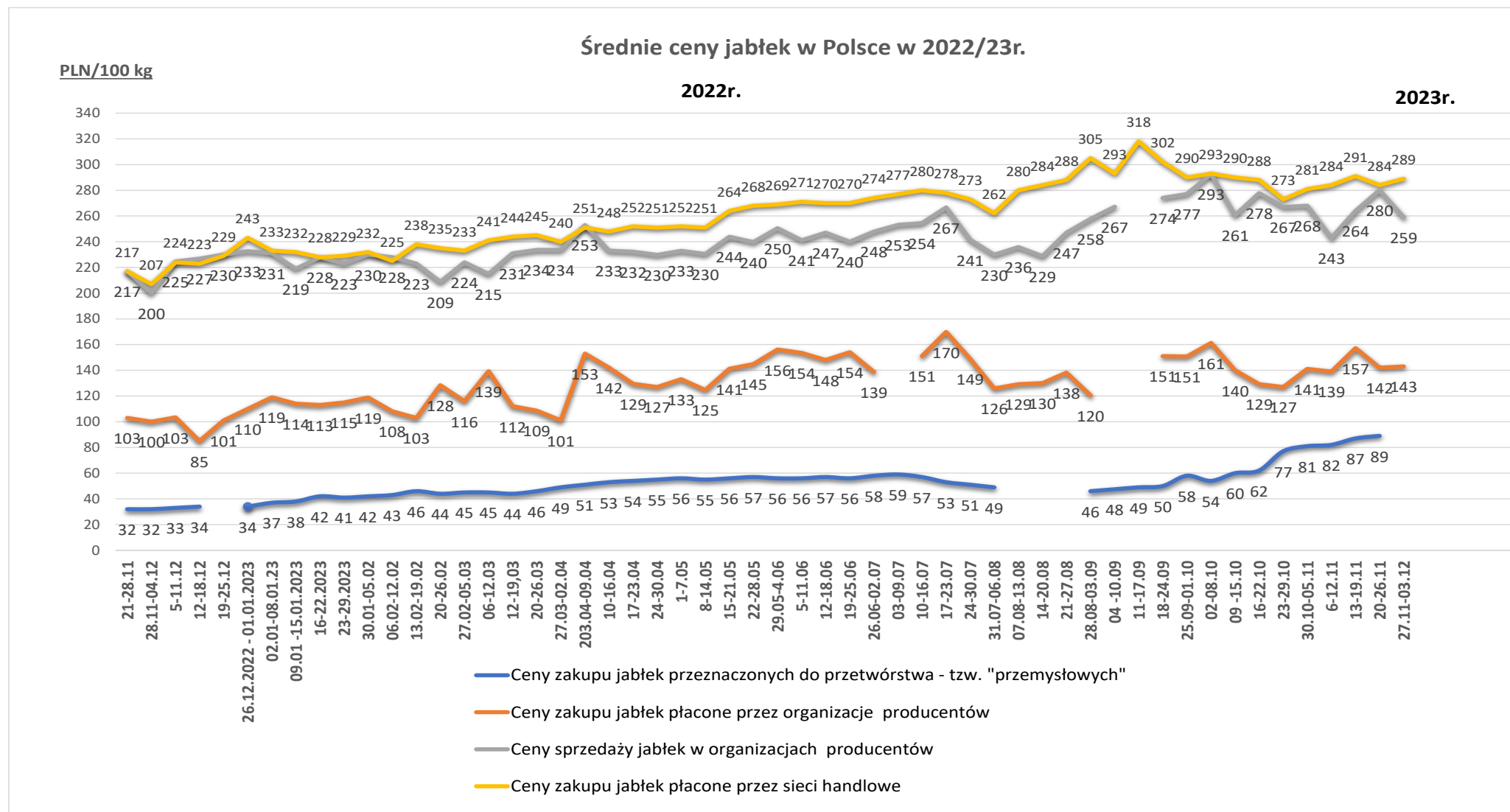

Wykorzystanie możliwe wyłącznie z dokładnym podaniem źródła.

### Ceny jabłek odmiany *Shampion* na rynkach hurtowych

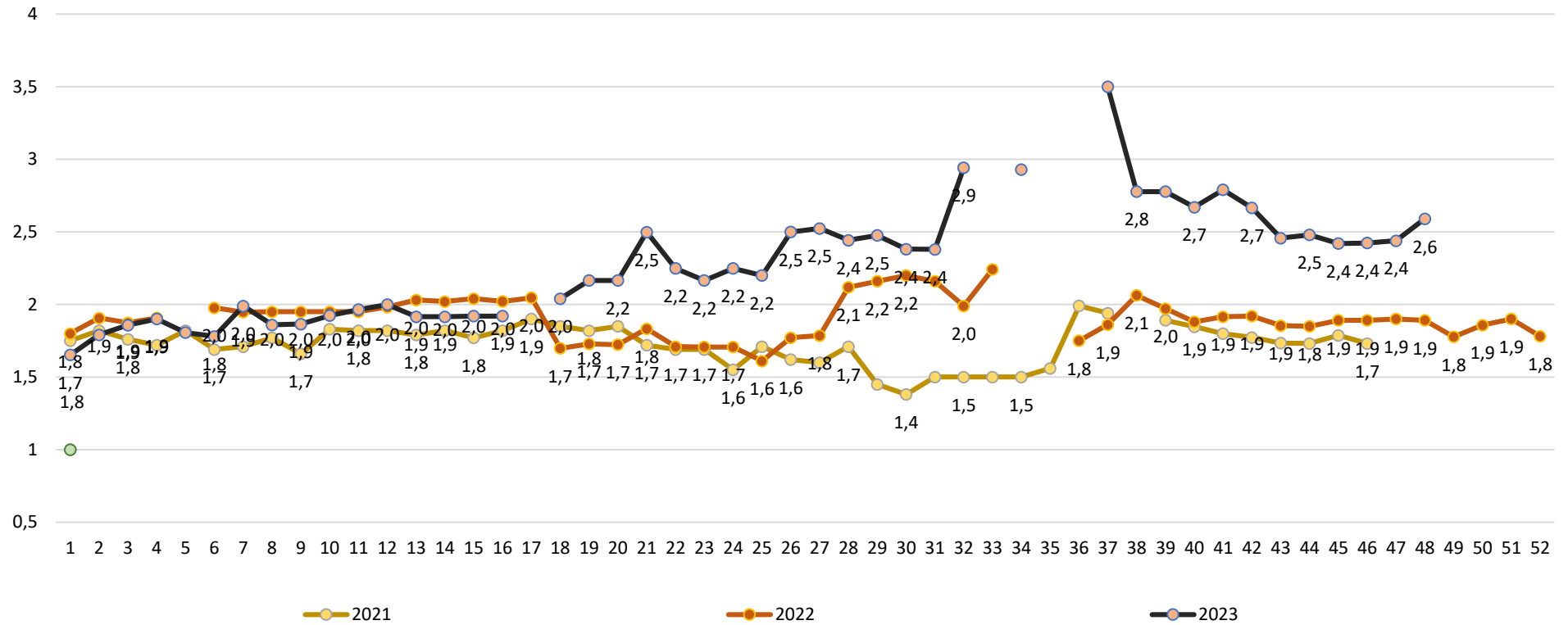

**Średnie ceny zakupu jabłek (luzem) płacone przez podmioty handlu detalicznego**

Wykorzystanie możliwe wyłącznie z dokładnym podaniem źródła.

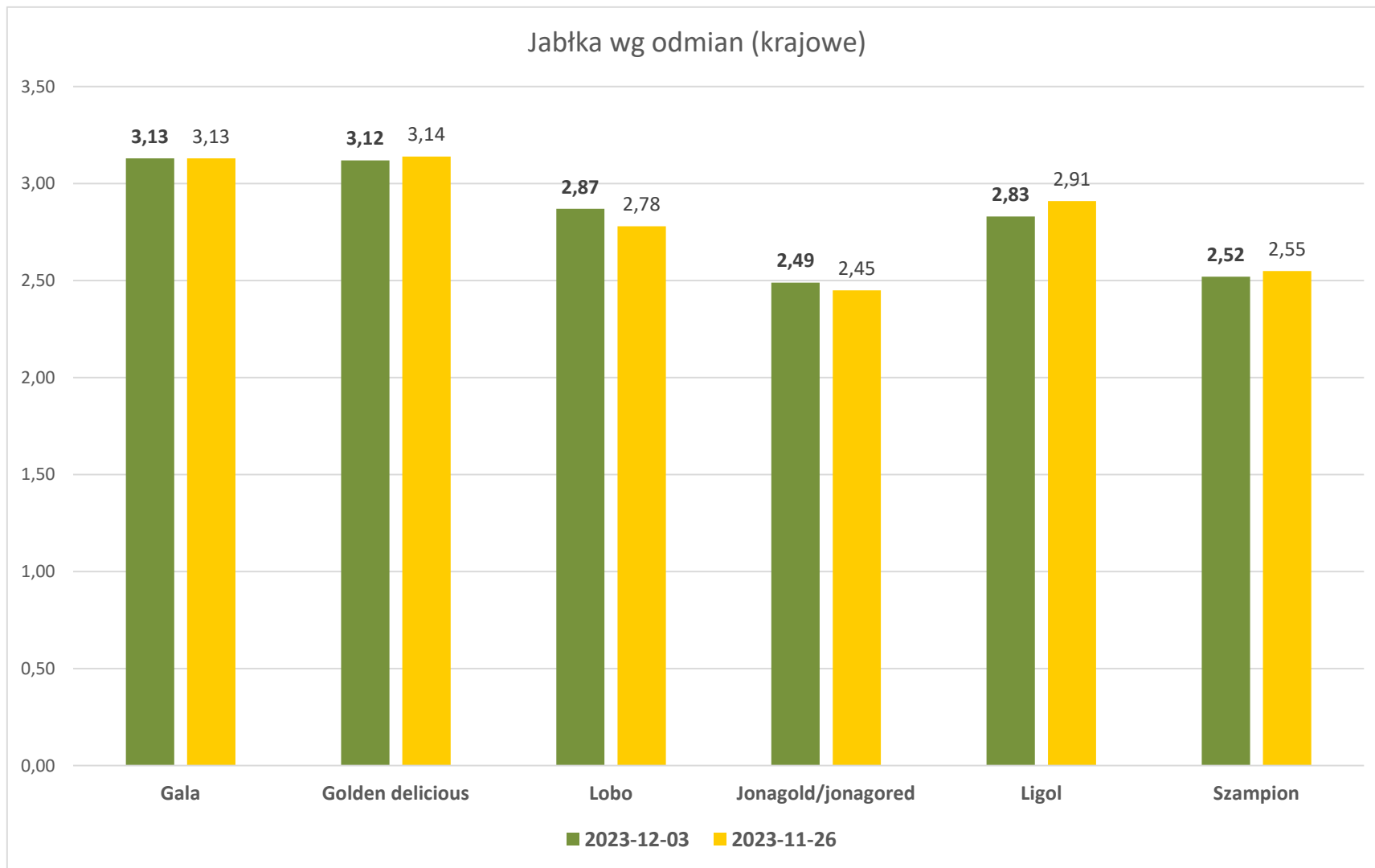

***Średnie ceny zakupu warzyw (luzem) płacone przez podmioty handlu detalicznego***

**Wykorzystanie możliwe wyłącznie z dokładnym podaniem źródła.**

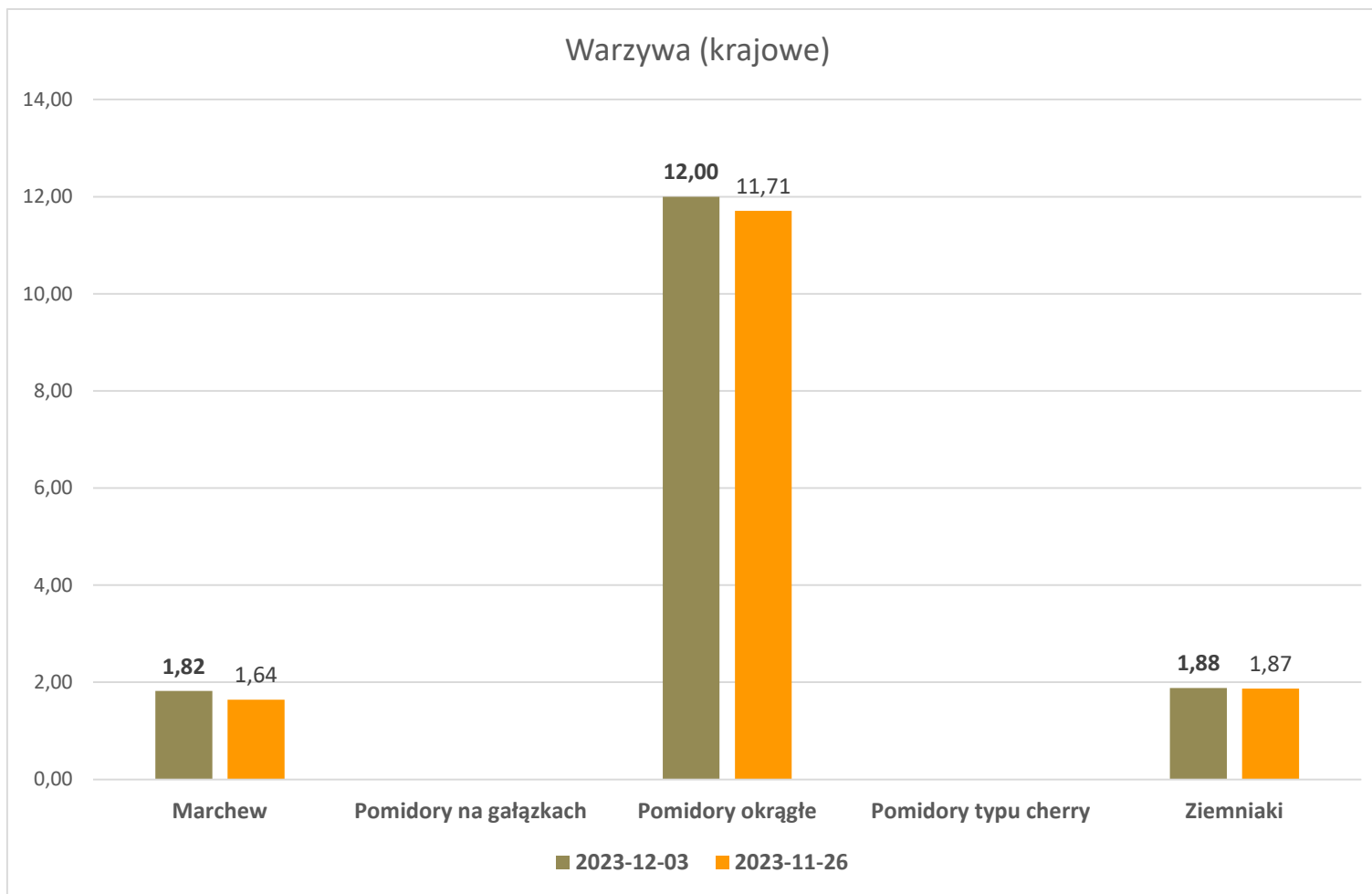

Wykorzystanie możliwe wyłącznie z dokładnym podaniem źródła.



**Wydawca:** Ministerstwo Rolnictwa i Rozwoju Wsi; 00-930 Warszawa ul. Wspólna 30

tel. (022) 623 27 67; fax (022) 623 27 06, 623 27 07

**Adres internetowy:** [strona ZSRIR](#); **E-mail:** Biuletyn@minrol.gov.pl

**Autor:** Tomasz Chruśliński tel. (022) 623-27-67; E-mail: [Tomasz.Chruslinski@minrol.gov.pl](mailto:Tomasz.Chruslinski@minrol.gov.pl),

**Warunki dostępu do publikacji:**

Tygodnik jest udostępniany zainteresowanym osobom bezpłatnie.

**Rynek owoców i warzyw świeżych** - ukazuje się w każdy czwartek.