

Meldunki epidemiologiczne

Zachorowania i podejrzenia zachorowań na grypę w Małopolsce

Sekcja Budżetu Zadaniowego, Planowania i Analiz – Wojewódzka Stacja Sanitarno-Epidemiologiczna w Krakowie

Rok: 2021

Miesiąc: marzec

Numer: 3C (11)

Okres: 16-22 marca

Analiza za okres od 16 do 22 marca 2021 r.

Zachorowania i podejrzenia zachorowań na grypę w okresie od 16 do 22 marca 2021 r. wg wieku i powiatów

Powiat	Ogółem			Wiek (ukończone lata)							
	liczba	zapadalność ¹⁾	wzrost /spadek zapadalności ^{2,3)}	0-4		5-14		15-64		65+	
				liczba	zapadalność ¹⁾	liczba	zapadalność ¹⁾	liczba	zapadalność ¹⁾	liczba	zapadalność ¹⁾
MAŁOPOLSKA	4 290	17,95	1,15	1 063	81,63	632	24,70	2 142	13,46	453	10,99
bocheński	577	77,02	-2,75	146	331,70	72	80,25	293	58,68	66	56,85
brzeski	118	18,10	-1,36	27	79,09	13	17,74	59	13,35	19	18,51
chrzanowski	141	16,22	14,41	24	63,55	14	17,03	93	16,14	10	5,78
dąbrowski	130	31,40	0,97	22	107,60	17	41,00	74	25,89	17	25,64
gorlicki	15	1,97	-1,82	4	10,37	3	3,51	2	0,39	6	4,69
m. Kraków	545	9,97	1,29	156	48,62	70	13,97	280	7,90	39	3,54
krakowski	294	14,98	12,39	58	55,66	21	9,33	177	13,43	38	12,06
limanowski	27	2,92	1,22	13	21,53	8	6,71	5	0,81	1	0,81
miechowski	340	99,76	16,58	43	274,97	36	107,93	198	89,56	63	89,05
myślenicki	281	31,39	-8,39	147	271,04	67	61,62	54	8,90	13	10,34
Nowy Sącz i nowosądecki	101	4,80	0,56	19	15,06	13	5,13	59	4,16	10	3,26
nowotarski	54	4,02	-2,56	15	20,77	10	6,56	25	2,74	4	1,94
olkuski	402	51,78	34,43	73	217,94	50	66,73	245	47,93	34	21,70
oświęcimski	0	0,00	-0,08	0	0,00	0	0,00	0	0,00	0	0,00
proszowicki	316	104,59	-0,54	68	467,03	64	210,13	145	71,84	39	70,55
suski	146	24,77	-16,95	34	108,30	26	38,80	74	18,71	12	12,58
Tarnów i tarnowski	489	22,56	-1,10	141	136,52	106	47,98	193	13,20	49	12,86
wadowicki	0	0,00	-0,78	0	0,00	0	0,00	0	0,00	0	0,00
wielicki	233	25,61	-19,69	46	85,11	32	28,63	134	21,93	21	15,80
tatrzański	81	16,99	-9,99	27	109,21	10	19,34	32	10,09	12	14,42

ZAPADALNOŚĆ¹⁾
W OKRESIE OD 16 DO 22
MARCA 2021 R. ORAZ
W POPRZEDNIM OKRESIE
SPRAWOZDAWCZYM³⁾
WG WIEKU

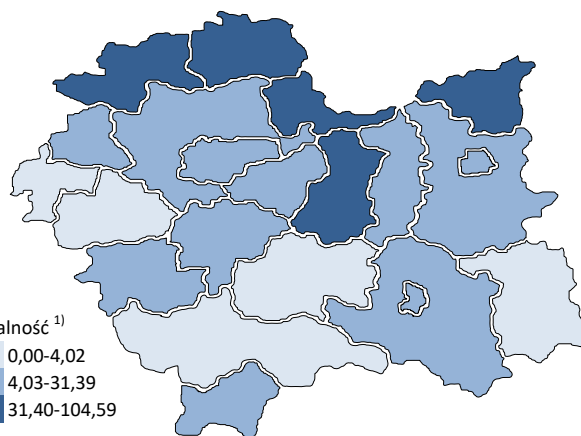
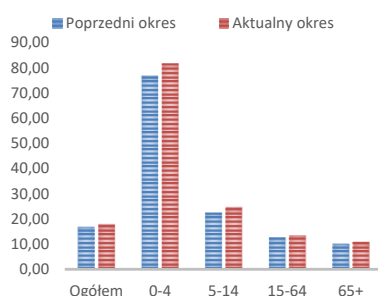

Objaśnienia:

- 1) Przeciętna dzienna zapadalność na 100 tys. ludności wg stanu w dniu 30 czerwca 2020 r.
- 2) Różnica w stosunku do poprzedniego okresu sprawozdawczego.
- 3) Okres od 8 do 15 marca 2021 r.

Zapadalność ¹⁾ na grypę i podejrzenia grypy w sezonie epidemicznym 2020/2021 w porównaniu z poprzednimi sezonami wg okresowych meldunków

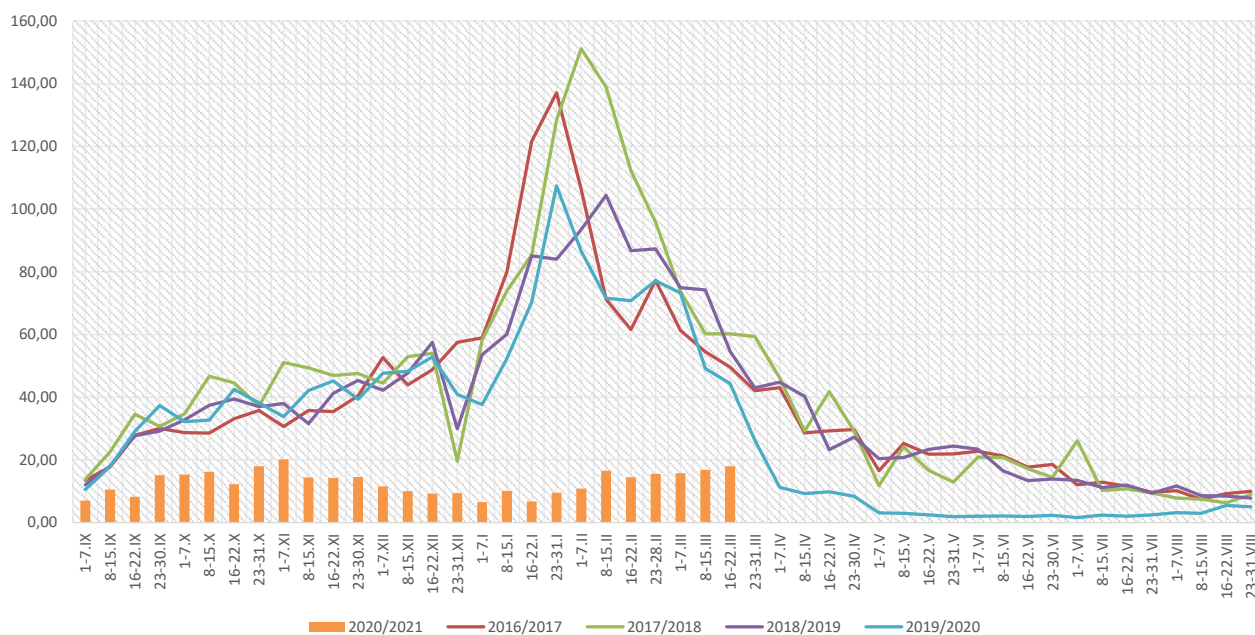

Zapadalność ¹⁾ na grypę i podejrzenia grypy w okresie od 23 marca 2020 r. do 22 marca 2021 r. wg wieku i okresowych meldunków

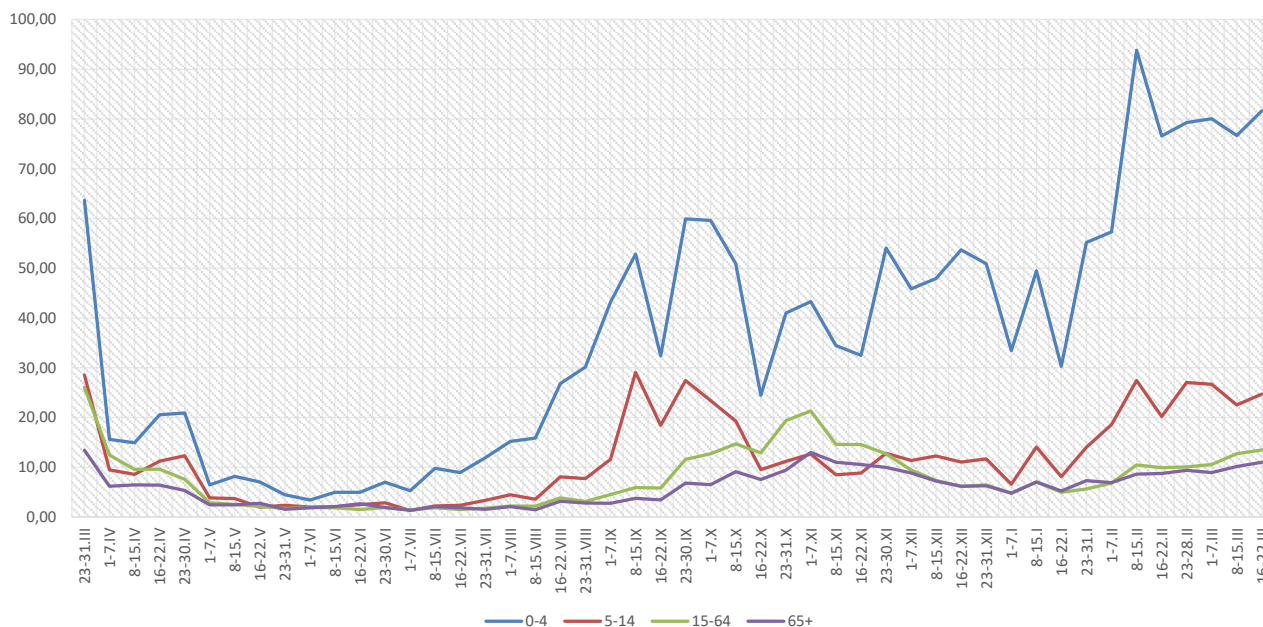

Objaśnienia:

1) Przeciętna dzienna zapadalność na 100 tys. ludności, przy czym ludność wg stanu w dniu:

- 30 czerwca 2019 r. dla meldunków z okresu do 30 września 2020 r.,
- 31 grudnia 2019 r. dla meldunków z okresu od 1 października 2020 r. do 31 grudnia 2020 r.,
- 30 czerwca 2020 r. dla meldunków z okresu od 1 stycznia 2021 r.

Zachorowania i podejrzenia zachorowań na grypę w sezonie epidemicznym 2020/2021 w porównaniu z poprzednimi sezonami wg okresowych meldunków

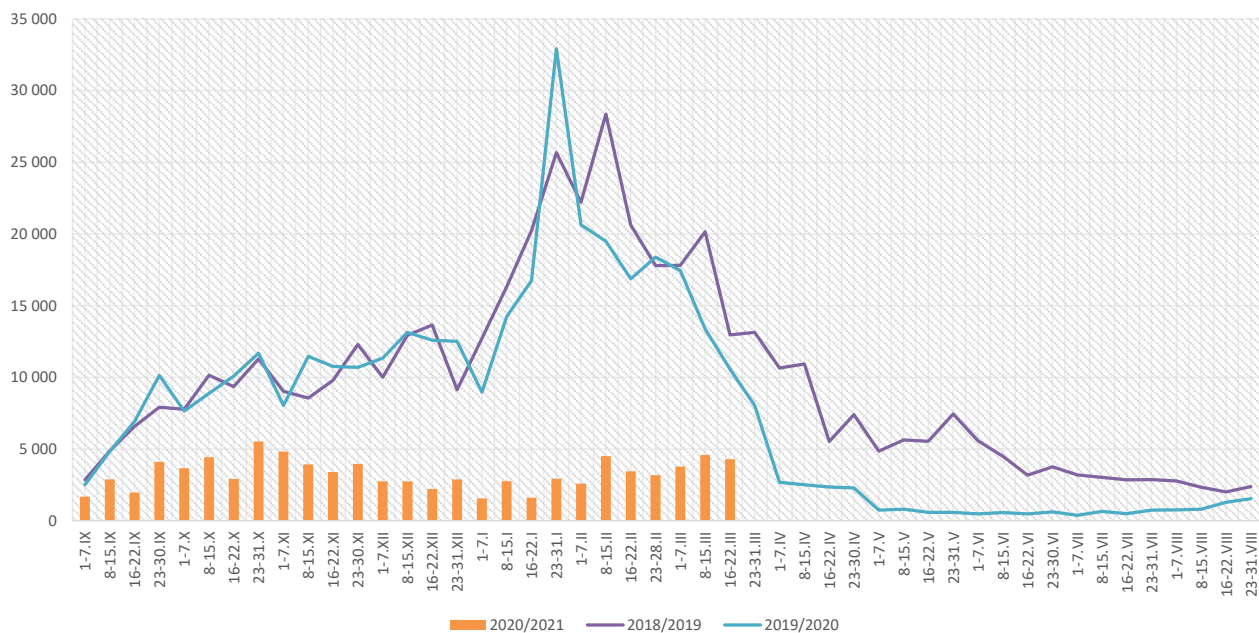

Skierowani do szpitala z powodu grypy lub podejrzenia grypy w okresie od 16 do 22 marca 2021 r. wg przyczyn i powiatów								
Powiat	Ogółem		Przyczyny skierowania do szpitala ¹⁾					
			objawy ze strony układu krążenia		objawy ze strony układu oddechowego		inne przyczyny	
	liczba	% ²⁾	liczba	% ³⁾	liczba	% ³⁾	liczba	% ³⁾
MAŁOPOLSKA	8	0,19%	0	0,0%	6	75,0%	2	25,0%
bocheński	2	0,35%			2	100,0%		
brzeski								
chrzanowski								
dąbrowski								
gorlicki								
m. Kraków	3	0,55%			1	33,3%	2	66,7%
krakowski	1	0,34%			1	100,0%		
limanowski								
miechowski								
myślenicki								
Nowy Sącz i nowosądecki								
nowotarski	1	1,85%			1	100,0%		
olkuski								
oświęcimski								
proszowicki								
suski								
Tarnów i tarnowski								
wadowicki								
wielicki	1	0,43%			1	100,0%		
tatrzański								

Objaśnienia:

- 1) Jedna osoba może być wykazana w kilku rubrykach.
- 2) W stosunku do ogółu zgłoszonych zachorowań i podejrzeń zachorowań na grypę.
- 3) W stosunku do ogółu osób skierowanych do szpitala z powodu grypy lub podejrzenia grypy.

**Zgony z powodu grypy i podejrzeń grypy w okresie
od 16 do 22 marca 2021 r. wg wieku i powiatów**

Powiat	Ogółem	Wiek (ukończone lata)			
		0-4	5-14	15-64	65+
MAŁOPOLSKA	-	-	-	-	-
bocheński	-	-	-	-	-
brzeski	-	-	-	-	-
chrzanowski	-	-	-	-	-
dąbrowski	-	-	-	-	-
gorlicki	-	-	-	-	-
m. Kraków	-	-	-	-	-
krakowski	-	-	-	-	-
limanowski	-	-	-	-	-
miechowski	-	-	-	-	-
myślenicki	-	-	-	-	-
Nowy Sącz i nowosądecki	-	-	-	-	-
nowotarski	-	-	-	-	-
olkuski	-	-	-	-	-
oświęcimski	-	-	-	-	-
proszowicki	-	-	-	-	-
suski	-	-	-	-	-
Tarnów i tarnowski	-	-	-	-	-
wadowicki	-	-	-	-	-
wielicki	-	-	-	-	-
tatrzański	-	-	-	-	-

Źródła danych:

Liczby zachorowań, podejrzeń zachorowań oraz zgonów: Dane z okresowych, zbiorczych „Meldunków o zachorowaniach i podejrzaniach zachorowań na grypę”, nadsyłanych do powiatowych stacji sanitarno-epidemiologicznych przez wszystkie jednostki ochrony zdrowia, do których zgłosili się chorzy, oraz dane ze zgłoszeń zgonów nadsyłanych do powiatowych i/lub wojewódzkich stacji sanitarno-epidemiologicznych przez lekarzy, przesyłane przez wojewódzkie stacje sanitarno-epidemiologiczne w formie zagregowanej do Zakładu Epidemiologii NIZP-PZH.

W "Meldunkach" - zgodnie z definicją grypy przyjętą na potrzeby nadzoru nad chorobami zakaźnymi w krajach Unii Europejskiej (Dz.U. L 262 z 27.9.2012) - wykazuje się grypę (rozpoznaną klinicznie i/lub laboratoryjnie) oraz wszystkie rozpoznane klinicznie zachorowania grypopodobne i ostre zakażenia dróg oddechowych spełniające kryteria definicji.

Analiza za okres od 1 stycznia do 22 marca 2021 r.

Zachorowania i podejrzenia zachorowań na gripę w okresie od 1 stycznia do 22 marca 2021 r. wg wieku i powiatów

Powiat	Ogółem		Wiek (ukończone lata)							
			0-4		5-14		15-64		65+	
	liczba	zapadalność ¹⁾	liczba	zapadalność ¹⁾	liczba	zapadalność ¹⁾	liczba	zapadalność ¹⁾	liczba	zapadalność ¹⁾
MAŁOPOLSKA	35 216	12,74	9 759	64,77	5 605	18,93	16 042	8,71	3 810	7,99
bocheński	4 534	52,30	1 329	260,93	638	61,45	2 120	36,69	447	33,27
brzeski	1 399	18,55	336	85,06	192	22,64	685	13,40	186	15,66
chrzanowski	465	4,62	84	19,22	57	5,99	291	4,36	33	1,65
dąbrowski	1 059	22,10	266	112,43	188	39,18	474	14,33	131	17,07
gorlicki	267	3,03	47	10,53	25	2,53	145	2,46	50	3,38
m. Kraków	4 711	7,45	1 620	43,64	648	11,18	2 186	5,33	257	2,02
krakowski	1 632	7,19	358	29,69	208	7,99	881	5,78	185	5,07
limanowski	184	1,72	89	12,74	52	3,77	29	0,40	14	0,98
miechowski	2 620	66,43	415	229,34	349	90,42	1 408	55,04	448	54,72
myślenicki	2 232	21,55	919	146,43	399	31,71	776	11,06	138	9,49
Nowy Sącz i nowosądecki	595	2,44	168	11,51	105	3,58	278	1,69	44	1,24
nowotarski	631	4,06	236	28,24	125	7,08	175	1,66	95	3,97
olkuski	2 245	24,99	665	171,58	353	40,71	1 034	17,48	193	10,64
oświęcimski	3	0,02	0	0,00	1	0,08	2	0,02	0	0,00
proszowicki	2 395	68,51	551	327,04	520	147,55	1 046	44,79	278	43,46
suski	1 984	29,09	297	81,75	275	35,46	971	21,21	441	39,96
Tarnów i tarnowski	4 568	18,21	1 451	121,42	960	37,55	1 772	10,47	385	8,74
wadowicki	873	6,74	246	34,69	183	12,54	314	3,60	130	6,26
wielicki	2 095	19,90	465	74,35	196	15,15	1 146	16,21	288	18,72
tatrzański	724	13,12	217	75,85	131	21,89	309	8,42	67	6,96

ZAPADALNOŚĆ¹⁾
W OKRESIE OD 1 STYCZNIA
DO 22 MARCA 2021 R.
ORAZ W ANALOGICZNYM
OKRESIE ROKU
POPRIEDZIEGO WG WIEKU

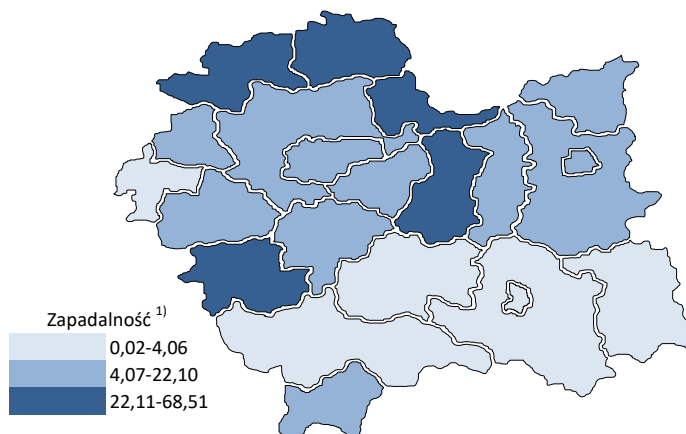
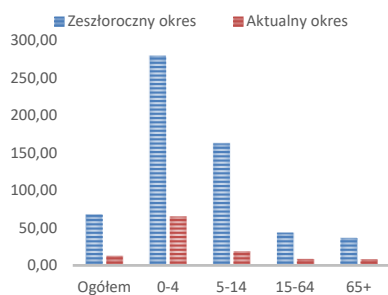

Objaśnienia:

1) Przeciętna dzienna zapadalność na 100 tys. ludności wg stanu w dniu 30 czerwca 2020 r.

Zapadalność ¹⁾ na grypę i podejrzenia grypy w roku 2021 narastająco w porównaniu z poprzednimi latami

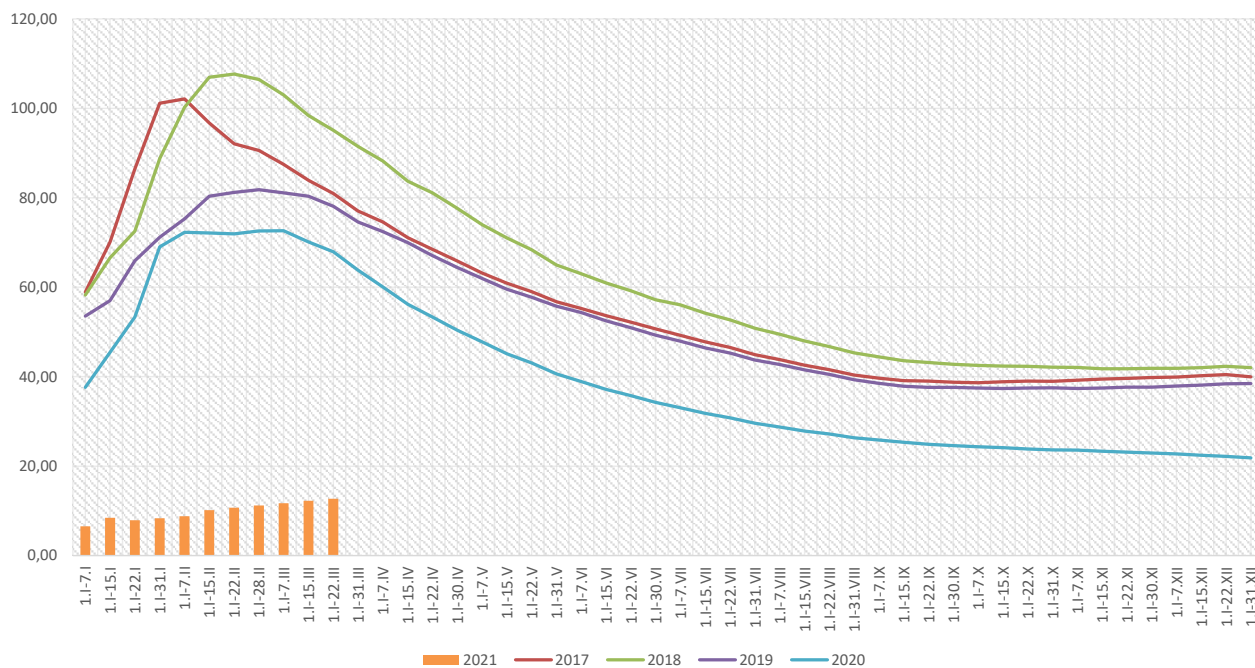

Zapadalność ¹⁾ na grypę i podejrzenia grypy w roku 2021 narastająco wg wieku

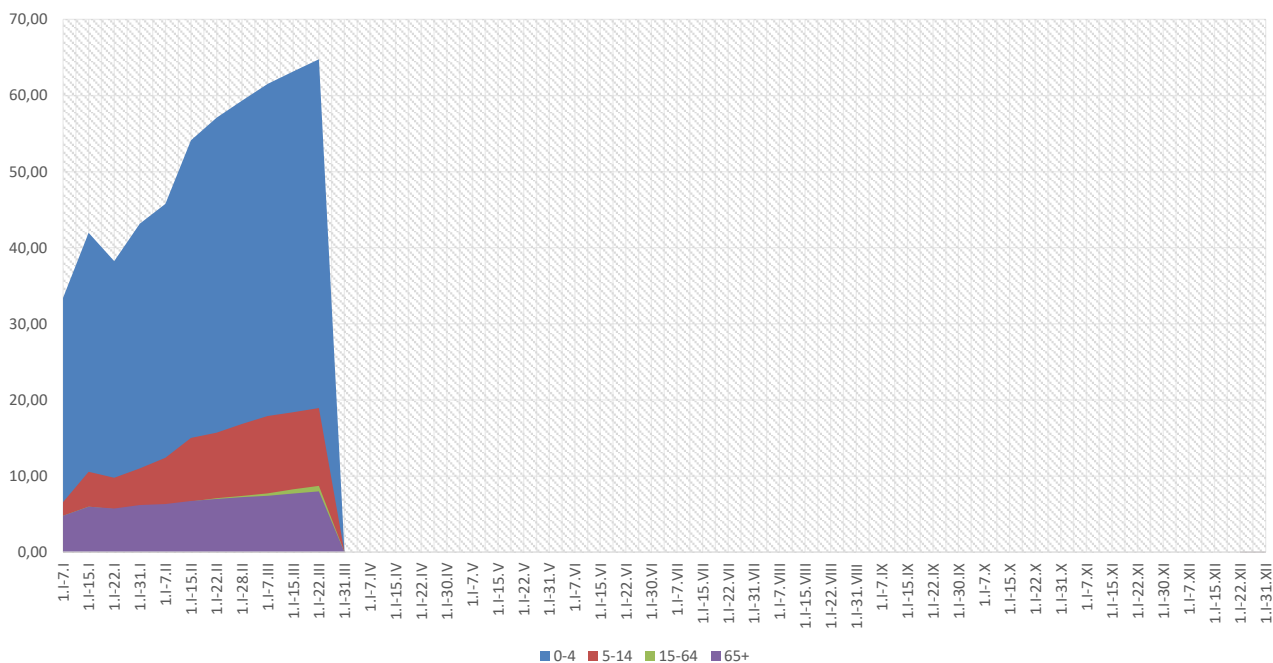

Objaśnienia:

1) Przeciętna dzienna zapadalność na 100 tys. ludności wg stanu w dniu 30 czerwca 2020 r.

Zachorowania i podejrzenia zachorowań na gripę w roku 2021 narastająco w porównaniu z poprzednimi latami

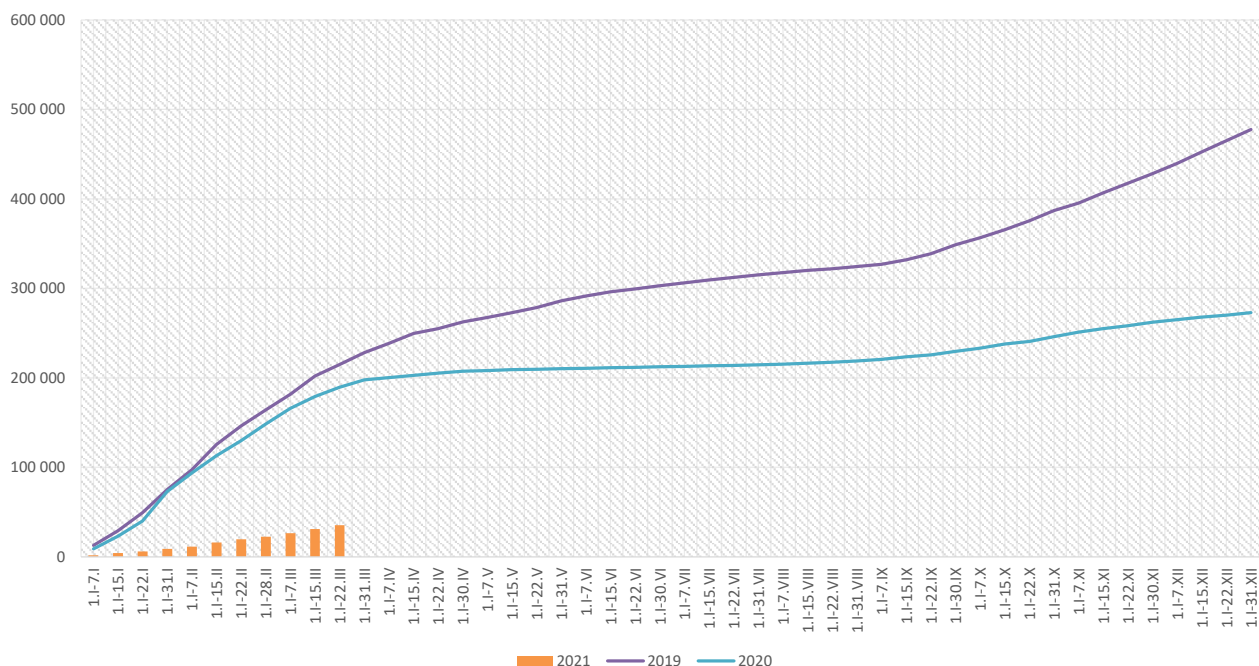

Skierowani do szpitala z powodu grypy lub podejrzenia grypy w okresie od 1 stycznia do 22 marca 2021 r. wg przyczyn i powiatów								
Powiat	Ogółem		Przyczyny skierowania do szpitala ¹⁾					
			objawy ze strony układu krążenia		objawy ze strony układu oddechowego		inne przyczyny	
	liczba	% ²⁾	liczba	% ³⁾	liczba	% ³⁾	liczba	% ³⁾
MAŁOPOLSKA	50	0,14%	0	0,0%	37	74,0%	13	26,0%
bocheński	15	0,33%			15	100,0%		
brzeski								
chrzanowski								
dąbrowski	1	0,09%			1	100,0%		
gorlicki								
m. Kraków	6	0,13%			2	33,3%	4	66,7%
krakowski	5	0,31%			5	100,0%		
limanowski								
miechowski								
myślenicki	2	0,09%			2	100,0%		
Nowy Sącz i nowosądecki								
nowotarski	1	0,16%			1	100,0%		
olkuski								
oświęcimski								
proszowicki	7	0,29%			4	57,1%	3	42,9%
suski								
Tarnów i tarnowski	2	0,04%					2	100,0%
wadowicki	5	0,57%			5	100,0%		
wielicki	6	0,29%			2	33,3%	4	66,7%
tatrzański								

Objaśnienia:

- 1) Jedna osoba może być wykazana w kilku rubrykach.
- 2) W stosunku do ogółu zgłoszonych zachorowań i podejrzeń zachorowań na gripę.
- 3) W stosunku do ogółu osób skierowanych do szpitala z powodu grypy lub podejrzenia grypy.

Zgony z powodu grypy i podejrzeń grypy w okresie od 1 stycznia do 22 marca 2021 r. wg wieku i powiatów					
Powiat	Ogółem	Wiek (ukończone lata)			
		0-4	5-14	15-64	65+
MAŁOPOLSKA	-	-	-	-	-
bocheński	-	-	-	-	-
brzeski	-	-	-	-	-
chrzanowski	-	-	-	-	-
dąbrowski	-	-	-	-	-
gorlicki	-	-	-	-	-
m. Kraków	-	-	-	-	-
krakowski	-	-	-	-	-
limanowski	-	-	-	-	-
miechowski	-	-	-	-	-
myślenicki	-	-	-	-	-
Nowy Sącz i nowosądecki	-	-	-	-	-
nowotarski	-	-	-	-	-
olkuski	-	-	-	-	-
oświęcimski	-	-	-	-	-
proszowicki	-	-	-	-	-
suski	-	-	-	-	-
Tarnów i tarnowski	-	-	-	-	-
wadowicki	-	-	-	-	-
wielicki	-	-	-	-	-
tatrzański	-	-	-	-	-

wykonał: Adrian Papis

Źródła danych:

Liczby zachorowań, podejrzeń zachorowań oraz zgonów: Dane z okresowych, zbiorczych „Meldunków o zachorowaniach i podejrzeniach zachorowań na grypę”, nadsyłanych do powiatowych stacji sanitarno-epidemiologicznych przez wszystkie jednostki ochrony zdrowia, do których zgłosili się chorzy, oraz dane ze zgłoszeń zgonów nadsyłanych do powiatowych i/lub wojewódzkich stacji sanitarno-epidemiologicznych przez lekarzy, przesyłane przez wojewódzkie stacje sanitarno-epidemiologiczne w formie zagregowanej do Zakładu Epidemiologii NIZP-PZH.

W "Meldunkach" - zgodnie z definicją grypy przyjętą na potrzeby nadzoru nad chorobami zakaźnymi w krajach Unii Europejskiej (Dz.U. L 262 z 27.9.2012) - wykazuje się grypę (rozpoznaną klinicznie i/lub laboratoryjnie) oraz wszystkie rozpoznane klinicznie zachorowania grypopodobne i ostre zakażenia dróg oddechowych spełniające kryteria definicji.