

Biuro Rzeczoznawstwa Motoryzacyjnego i Maszynowego

mgr inż. Andrzej Smyczyński

45-049 OPOLE ul. Dwernickiego 17

Certyfikat ISO 9001-2001

Rzeczoznawca Motoryzacyjny/Maszyn i Urządzeń - SIMP-9367, SRTSiRD-2144, SRMiM 2144/205, NOT,
PZM

Biegły Sądowy i Skarbowy

www.expert, http, pl

biuroexpert @ poczta, fm

tel. +48 601 545 263

OPINIA Nr: UW/Passat OP54446

z dnia: 2021/10/08

Wykonawca opinii : mgr inż. Andrzej Smyczyński-biegły/rzeczoz.samochodowy

Zadanie: ustalenie wartości rynkowej pojazdu

DANE IDENTYFIKACYJNE POJAZDU

Dane: [O] X-2021

Marka: VOLKSWAGEN

Rok produkcji: 2006

Model: Passat B6 2.0 TDI MR'05

Wersja: Comfortline DPF

Nr rejestracyjny: OP54446

Rodzaj pojazdu: Samochód osobowy

VIN: WVVZZZ3CZ7P060508

Nr INFO-EKSPERT	040-03962
Data pierwszej rejestracji	2006/12/15
Data ważności badania technicznego	2021/01/24
Wskazanie drogomierza	485767 km
Okres eksploatacji pojazdu (06/12/15-21/10/08)	178 mies.
Kolor powłoki lakierowej, (rodzaj lakieru)	czarny 1-warstwowy akrylowy
Oznaczenie typu	3C
Dop. masa całkowita	2060 kg
Rodzaj nadwozia	sedan 4 drzwiowy
Jednostka napędowa	z zapłonem samoczynnym
Pojemność / Moc silnika	1968 ccm ! 125kW(170KM)
Doładowanie	Turbosp. z chłodn. powietrza
Liczba cylindrów / Układ cylindrów / Liczba zaworów	4 / rzędowy /16
Rodzaj skrzyni biegów	manualna
Rodzaj napędu	przedni(4x2)

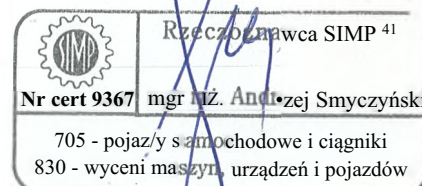

WYPOSAŻENIE STANDARDOWE (2005.10-2006.04)

L.p.	Nazwa elementu wyposażenia	L.p.	Nazwa elementu wyposażenia
1	Antena radiowa w szybie tylnej	23	Poduszka powietrzna pasażera z możliwością odłączenia
2	Fotel kierowcy regulowany elektrycznie	24	Poduszki powietrzne boczne przednie
3	Fotel kierowcy z regulacją odcinka lędźwiowego elektryczną	25	Schówek chłodzony
4	Fotel kierowcy z regulacją wysokości	26	Skrzynia biegów manualna 6-stopniowa
5	Fotel pasażera z regulacją odcinka lędźwiowego	27	Sygnalizacja niezapiętych pasów przednich
6	Gniazdo 12V w bagażniku	28	Sygnalizacja otwartych drzwi i pokrywy bagażnika
7	Immobilizer	29	Sygnalizacja pozostawienia włączonych świateł
8	Klimatyzacja Climatic półautomatyczna	30	System automatycznego otwierania/zamykania pokrywy bagażnika
9	Kolumna kierownicy z regulacją wysokości i	31	System elektronicznej kontroli toru jazdy ESP

	głębokości		
10	Kurtyny powietrzne boczne	32	Szyby atermiczne
11	Listwy boczne ochronne chromowane	33	Szyby przednie regulowane elektrycznie
12	Lusterka zewnętrzne w kolorze nadwozia	34	Szyby tylne regulowane elektrycznie
13	Napinacze przednich pasów bezpieczeństwa	35	Światła z regulacją kąta pochylenia elektryczną
14	Nawiew powietrza na siedzenia tylne	36	Światło dodatkowe STOP
15	Obrotomierz	37	Tapicerka z weluru "Verona"
16	Oparcie siedzeń tylnych dzielone	38	Tempomat
17	Oświetlenie deski rozdzielczej regulowane	39	Wskaźnik temperatury zewnętrznej
18	Otwór na długie przedmioty w siedzeniu tylnym	40	Wspomaganie układu kierowniczego zmienne
19	Pasy bezpieczeństwa przednie z regulacją wysokości mocowania	41	Zabezpieczenie kół przed kradzieżą
20	Podłokietnik centralny przedni	42	Zaglówki foteli przednich aktywne
21	Podłokietnik siedzeń tylnych	43	Zamek centralny zdalnie sterowany
22	Poduszka powietrzna kierowcy	44	Zderzaki w kolorze nadwozia

L.p. Nazwa pakietu / elementu pakietu wyposażenia standardowego

- 1 ABS + system wspomagania nagłego hamowania
ABS - system zapobiegający blokowaniu kół
System wspomagania nagiego hamowania
- 2 Lusterka zewnętrzne podgrzewane i regulowane elektrycznie
Lusterka zewnętrzne regulowane elektrycznie
Lusterka zewnętrzne podgrzewane elektrycznie
- 3 Przygotowanie do montażu radia, głośniki 4 szt.
Przygotowanie do montażu radia
Głośniki 4 szt.
- 4 System p/poślizgowy ASR + EDS
System p/poślizgowy przy przyspieszaniu ASR
Blokada mechanizmu różnicowego EDS
- 5 Tarcze kół stalowe 16" opony 205/55
Opony 205/55 R16
Tarcze kół stalowe
- 6 Zagłówki przednie i tylne regulowane
Zaglówki foteli przednich regulowane
Zaglówki siedzeń tylnych regulowane

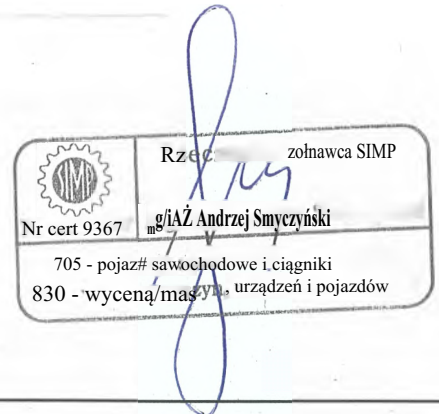

OPIS ZAMONTOWANEGO W POJEŹDZIU OGUMIENIA

Koło	Marka, typ	Bieżnik [mm]	Zużycie [%]
Przednie lewe:	HANKOOK 205/55 R16 91H	W 310 I*CEPT EVO TL UHP	50
Przednie prawe:	HANKOOK 205/55 R16 91H	W 310 I*CEPT EVO TL UHP	50
Tylne lewe:	HANKOOK 205/55 R16 91H	W 310 I*CEPT EVO TL UHP	50
Tylne prawe:	HANKOOK 205/55 R16 91H	W 310 I*CEPT EVO TL UHP	50

KOREKTY

WARTOŚĆ BAZOWA BRUTTO (185 mies.) **14 300 PLN**

KOREKTA ZA PIERWSZĄ REJESTRACJĘ **547 PLN**

Korekta uwzględnia wpływ daty pierwszej rejestracji pojazdu (pierwszego dopuszczenia do ruchu po zakupieniu pojazdu nowego) na jego wartość. Przyjmuje się, że pojazd bazowy został zarejestrowany po raz pierwszy 2006/05/15. Pojazd wyceniany został zarejestrowany 7 miesięcy później, zatem Jego okres eksploatacji jest krótszy od okresu eksploatacji pojazdu bazowego i stąd wynika dodatnia korekta wartości.

KOREKTA ZA PRZEBIEG **- 4 009 PLN**

Korekta uwzględnia wpływ przebiegu pojazdu na Jego wartość. Wartość bazowa (skorygowana o wpływ pierwszej rejestracji) została określona dla przebiegu normatywnego 285 800 km. Zweryfikowany przebieg wycenianego pojazdu jest większy od normatywnego o 199 967 km. Powoduje to zastosowanie korekty wartości w wysokości -27,00%.

KOREKTY RÓŻNE **- 5 165 PLN**

W tym: Stan utrzymania i dbałość o pojazd [%] Wart. [PLN] -5,0 - 541

Stan utrzymania i dbałość o pojazd mogą mieć wpływ na wartość rynkową pojazdu w przypadku, gdy stan wycenianego pojazdu istotnie odbiega od dobrego, odpowiedniego do danego okresu eksploatacji i przebiegu. Stwierdzony ponadprzeciętnie dobry stan świadczący o wyjątkowej dbałości o pojazd może stanowić podstawę korekty dodatniej wartości, stan gorszy od typowego dobrego - podstawę do korekty ujemnej.

Aktualność badań technicznych	-5,0	-541
<i>Podstawą do zastosowania korekty jest wada prawna w postaci zakazu użytkowania pojazdu na dzień 2021/10/08, koszt wykonania wymaganego badania technicznego jak też, szczególnie w przypadku pojazdów wieloletnich i trwale wyłączonych z eksploatacji, ewentualna konieczność przeprowadzenia usprawniającej pojazd naprawy. Wartość korekty została oszacowana automatycznie, na podstawie okresu eksploatacji pojazdu: 178 mies.</i>		
Szczególny charakter eksploatacji	-10,0	-1083
<i>Negatywny wpływ na wartość rynkową może mieć używanie pojazdu w nietypowych warunkach, jak też w nietypowy sposób, np. : do nauki Jazdy, do jazd sportowych i testowych, samochodu osobowego do celów zarobkowych, częsta jazda z przyczepą przez samochód osobowy lub terenowy, itp. Wielkość tej korekty szacuje się w zależności od intensywności i okresu eksploatacji pojazdu w szczególny sposób. ■ Pojazd eksploatowany jako służbowy.</i>		
Konieczne naprawy pojazdu	-27,7	-3 000
<i>Konieczność wykonania naprawy wycenianego pojazdu jest podstawą do obniżenia jego wartości w stosunku do wartości pojazdu sprawnego. O wielkości korekty decyduje koszt naprawy przywracającej pojazd do stanu technicznego odpowiedniego do okresu użytkowania pojazdu, jego przebiegu i ogólnego stanu technicznego. Ogniska korozji powierzchniowej nadwozia.</i>		

Wartość rynkowa brutto wyżej zidentyfikowanego pojazdu, określona na dzień wykonania opinii wynosi:

5700 PLN

(słownie: pięć tysięcy siedemset złotych)

w tym VAT (23,0%) 1065,85 PLN

Wartość określono na podstawie:

- notowań wartości rynkowych z bazy pojazdów "Komputerowego Systemu INFO-EKSPERT" na X-2021 zaakceptowanych przez wykonawcę opinii,
- korekt mających wpływ na wartość pojazdu.

mgr inż. Andrzej Smyczyński

ZN_____

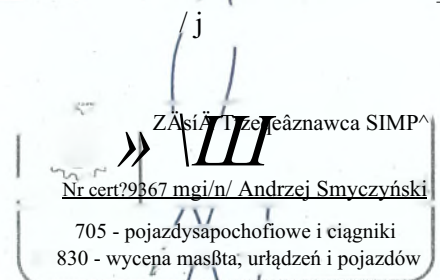

ARKUSZ USTALENIA WARTOŚCI POJAZDU

do opinii nr: UW/Passat OP54446

z dnia: 2021/10/08

Wykonawca opinii : mgr inż. Andrzej Smyczyński-biegły/rzeczoż.samochodowy

Zadanie: ustalenie wartości rynkowej pojazdu

DANE IDENTYFIKACYJNE POJAZDU

Dane: [O] X-2021

Marka: VOLKSWAGEN

Rok produkcji: 2006

Model: Passat B6 2.0 TDI MR'05

Wersja: Comfortline DPF

Nr rejestracyjny: OP54446

Rodzaj pojazdu: Samochód osobowy

Nr IE: 040-03962

USTALENIE WARTOŚCI POJAZDU

Ostatnia cena nowego pojazdu: 108 000 PLN brutto na 06/2008

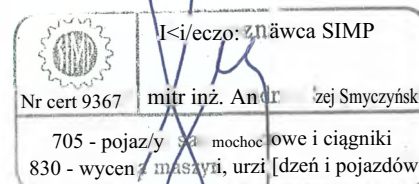
KATALOG WARTOŚCI BAZOWYCH (BRUTTO):

rok	mies.	wart, z katal. [PLN]	wart, zadana [PLN]
2008	05	16950	16950
2007	05	15550	15550
2006	05	14300	14300
2005	05	13300	13300

WARTOŚĆ BAZOWA BRUTTO (185 mies.) 14 300 PLN

Normatywny okres eksploatacji **185 mies.**
 DATA PIERWSZEJ REJESTRACJI (rok/mies/dn) **2006/12/15**
 Rzeczywisty okres eksploatacji **178 mies.**
KOREKTA ZA PIERWSZĄ REJESTRACJĘ .547 PLN po korekcie: 14 847 PLN

LISTA WYPOSAŻENIA:

Lista wyposażenia na podstawie informacji z bazy danych na okres: 2005.10-2006.04

Przebieg normatywny **285 800 km**
 Przebieg rzeczywisty odczytany **485 767 km**
KOREKTA ZA PRZEBIEG - 4 009 PLN po korekcie: 10 838 PLN

ZASTOSOWANE KOREKTY RÓŻNE:

Opis korekty	[%]	Wart. [PLN]
Stan utrzymania i dbałość o pojazd	-5,0	-541
Aktualność badań technicznych	-5,0	-541
Szczególny charakter eksploatacji	-10,0	-1 083
Konieczne naprawy pojazdu	-27,7	-3 000
KOREKTY RÓŻNE	- 5 165 PLN po korekcie:	5 673 PLN

STAN OGUMIENIA:

Oś	Koło	Cena [PLN]	Zuż. [%]	Bieżn. [mm]	Koło	Cena [PLN]	Zuż. [%]	Bieżn. [mm]	Koło	Cena [PLN]	Zuż. [%]	Bieżn. [mm]
Przednia	Lewe:	392	50		Prawe:	392	50					
	Tylna	Lewe:	392	50	Prawe:	392	50					

WARTOŚĆ RYNKOWA BRUTTO PO ZAOKRĄGLENIU 5 700 PLN

mgr inż. Andrzej Smyczyński

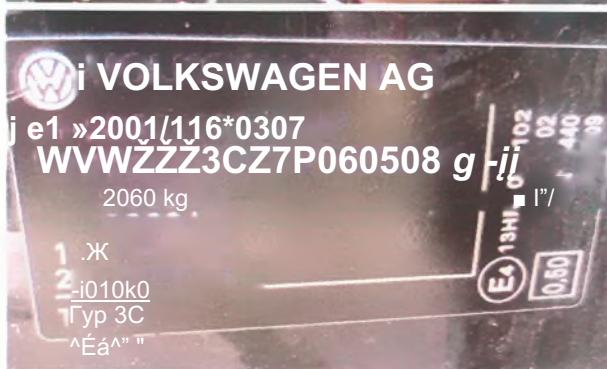

djO

4 * J - u T M 4 , S I 7 8 6 ...

Nr cert. 9367
830 - wycentrowany
Rzeczoznawca
mgr inż. Andrzej Smyczyński
samochodowe i ciągniki
urządzeń i pojazdów

Nr cert. 9367
830 - wycentrowany
Rzeczoznawca
mgr inż. Andrzej Smyczyński
samochodowe i ciągniki
urządzeń i pojazdów

VW i VOLKSWAGEN AG

Typ »2001/116*0307
WVWZZZ3CZ7P060508 g-ii

2060 kg

1 .Ж
2 -i010k0
Гур 3С
^Éá^ П

E4 13HI 0-102 02 440 38
0,60