

**NCBR**  
Narodowe Centrum Badań i Rozwoju

Program strategiczny  
**NOWE TECHNOLOGIE  
W ZAKRESIE ENERGII**

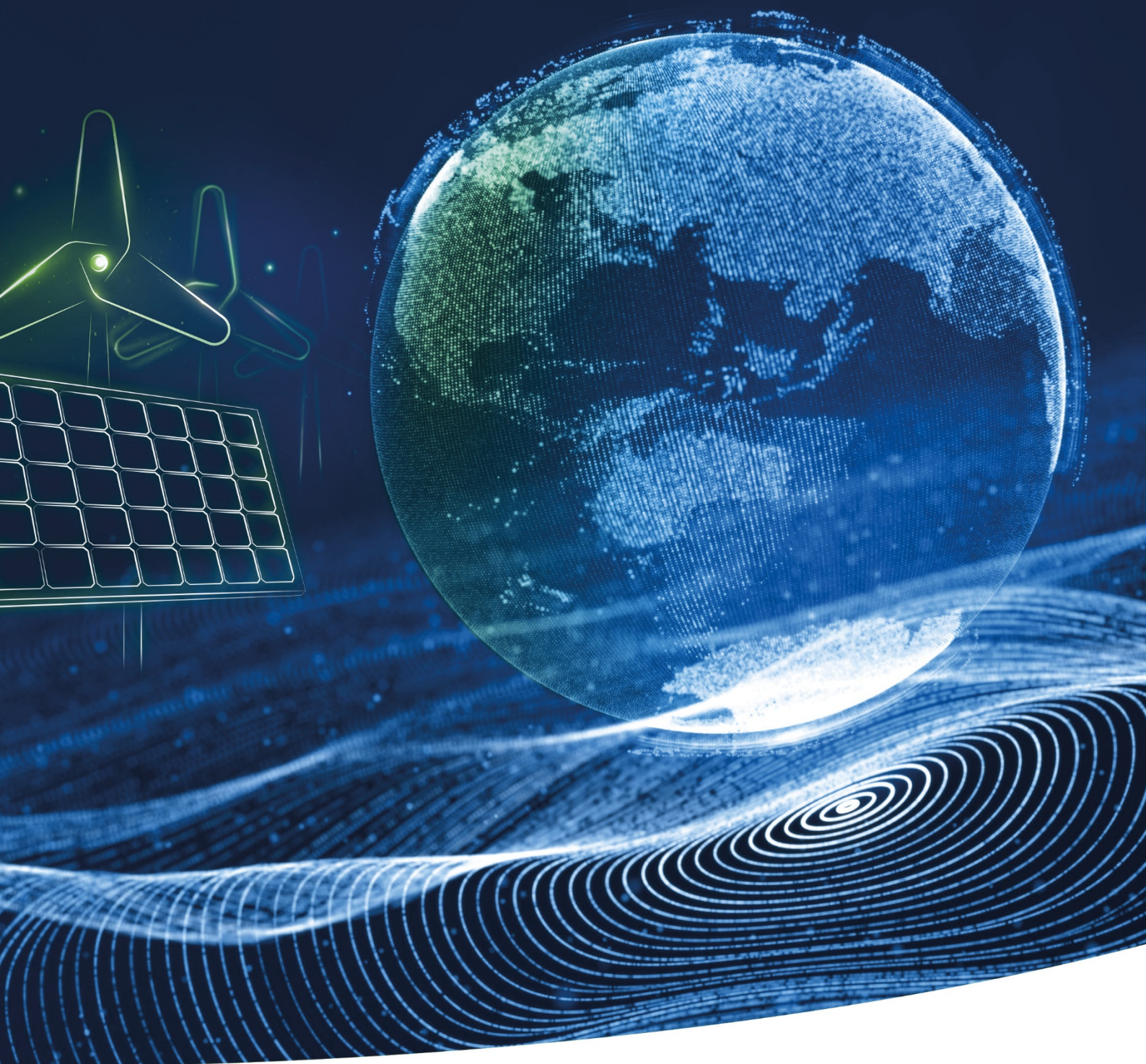

Strategiczny program badań naukowych i prac rozwojowych  
**Nowe technologie w zakresie energii**

# III Konkurs- Nowe technologie w zakresie energii

## WNIOSEK O DOFINANSOWANIE PROJEKTU

Numer wniosku o dofinansowanie	Data złożenia wniosku	Numer konkursu

<b>Instytucja</b>	Narodowe Centrum Badań i Rozwoju
<b>Program</b>	Strategiczny program badań naukowych i prac rozwojowych „Nowe technologie w zakresie energii”-NTE
<b>Konkurs</b>	III
<b>Ogłoszenie konkursu</b>	2 sierpnia 2024 r.
<b>Nabór wniosków</b>	16 września – 14 lutego 2025 r.
<b>Wersja</b>	3.0 z 31 października 2024

Jest to dokument poglądowy. Wniosek o dofinansowanie można złożyć wyłącznie w wersji elektronicznej po zalogowaniu się do systemu informatycznego NCBR na stronie <https://lsi.ncbr.gov.pl/login.php>.

## Spis treści

I. PROJEKT .....	4
II. WNIOSKODAWCA .....	8
III. CEL I UZASADNIENIE REALIZACJI PROJEKTU.....	12
IV. OPIS PRAC BADAWCZO-ROZWOJOWYCH .....	15
V. ZDOLNOŚĆ WNIOSKODAWCY DO WYKONANIA PROJEKTU .....	20
VI. CZĘŚĆ FINANSOWA.....	24
VII. WSKAŹNIKI .....	31
VIII. OŚWIADCZENIA.....	33
IX. ZAŁĄCZNIKI.....	41

# I. PROJEKT

## 1. Podstawowe informacje o projekcie

### Tytuł projektu

Tytuł projektu (PL)
Tytuł projektu (ENG)
Obszar tematyczny
<i>Lista rozwijana</i>
Zakres tematyczny konkursu
<i>Lista rozwijana</i>
Akronim

### Streszczenie projektu

Streszczenie projektu (PL)
Streszczenie projektu (ENG)

## 2. Klasyfikacja projektu

OECD		
Dziedzina nauki i techniki – Poziom 1	Dziedzina nauki i techniki – Poziom 2	Dziedzina nauki i techniki – Poziom 3
<i>Lista rozwijana</i>	<i>Lista rozwijana</i>	<i>Lista rozwijana</i>
OECD” (jeśli dotyczy)		
Dziedzina nauki i techniki - poziom 1	Dziedzina nauki i techniki - poziom 2	Dziedzina nauki i techniki - poziom 3
<i>Lista rozwijana</i>	<i>Lista rozwijana</i>	<i>Lista rozwijana</i>
NABS		
Poziom 1	Poziom 2	Poziom 3
<i>Lista rozwijana</i>	<i>Lista rozwijana</i>	<i>Lista rozwijana</i>

PKD projektu				
Sekcja	Dział	Grupa	Klasa	Podklasa
<i>Lista rozwijana</i>	<i>Lista rozwijana</i>	<i>Lista rozwijana</i>	<i>Lista rozwijana</i>	<i>Lista rozwijana</i>
MAE				
Projekt dotyczy obszaru energetyki			<input type="checkbox"/> tak	<input type="checkbox"/> nie
Nr w klasyfikacji MAE			<i>Lista rozwijana</i>	
Słowa kluczowe				
Słowa kluczowe (PL)				
Słowa kluczowe (Eng)				

### 3. Miejsce realizacji projektu

Nazwa wnioskodawcy	Województwo	Powiat	Gmina	Miejscowość /dzielnica	Ulica	Nr budynku	Nr lokalu	Nr fazy <sup>1</sup>
<i>Lista rozwijana</i>	<i>Lista rozwijana</i>	<i>Lista rozwijana</i>	<i>Lista rozwijana</i>	<i>Lista rozwijana</i>	<i>Lista rozwijana</i>			
<i>Opis nieruchomości, na której planowane jest powstanie prototypu/linii pilotażowej/demonstratora</i>								
<i>Tytuł prawny do nieruchomości i podmiot, któremu prawa przysługują</i>								
<b>Załącznik w formacie pdf (jeśli dotyczy)</b>								

### 4. Okres realizacji projektu

Data rozpoczęcia okresu trwania projektu	<i>15/09/2025</i>
Data rozpoczęcia realizacji projektu przez Lidera Konsorcjum/Konsorcjanta	<i>15/09/2025</i>
Data rozpoczęcia realizacji fazy I przez Lidera Konsorcjum/Konsorcjanta	<i>15/09/2025</i>
Data zakończenia realizacji fazy I przez Lidera	

<sup>1</sup> Informacje dot. Lokalizacji należy wskazać dla wszystkich 2 faz.

Konsorcjum/Konsorcjanta	
Liczba miesięcy realizacji fazy I	<i>Max.24 miesięcy</i>
OCENA FORMALNO – MERYTORYCZNA fazy I	<i>4 miesiące</i>
Data rozpoczęcia realizacji fazy II przez Lidera Konsorcjum/Konsorcjanta	<i>13/01/2028</i>
Data zakończenia realizacji fazy II przez Lidera Konsorcjum/Konsorcjanta	
Liczba miesięcy realizacji fazy II	<i>Max. 36 miesięcy</i>
Liczba miesięcy realizacji projektu przez Lidera Konsorcjum/Konsorcjanta	
Data zakończenia okresu trwania projektu	
Liczba miesięcy okresu trwania projektu	

## 5. Kosztorys wykonania projektu

NR ZADANIA	NR FAZY	KATEGORIA BADAŃ	PODMIOT REALIZUJĄCY	RODZAJ PODMIOTU	KATEGORIE KOSZTÓW						KOSZTY OGÓLNE	UDZIAŁ DOFINANSOWANIA (%)	DOFINANSOWANIE NCBR	WKŁAD WŁASNY
					W	E	OP	Razem koszty bezpośrednie (W+E+OP)	Stopa ryczałtu	O				
1		2	3	4	5	6	7	8=5+6+7	9	10	11=8+10	12	13	14=11-13
1														
			Suma dla zadania n											
2														
			Suma dla zadania n											
...														
			Suma dla zadania n											
			Suma dla studiów wykonalności, badań podstawowych, badań przemysłowych i eksperymentalnych prac rozwojowych, prac przedwdrożeniowych											
			<b>Suma dla Fazy I</b>											
...														
			Suma dla zadania n											
....														
			Suma eksperymentalnych prac rozwojowych											
			Suma dla prac przedwdrożeniowych											
			<b>Suma dla Fazy II</b>											
			<b>OGÓŁEM PROJEKT</b>											

System automatycznie uzupełni poniższe dane:

## II. WNIOSKODAWCA

### 1. Informacje o Wnioskodawcy

#### Typ Wnioskodawcy

Liczba Konsorcjantów	
----------------------	--

#### Dane identyfikacyjne Lidera Konsorcjum/Konsorcjanta

<b>REGON</b>	
<b>Nazwa (pełna)</b>	
<b>Nazwa (skrótowa)</b>	
<b>Nazwa podstawowej jednostki organizacyjnej (jeśli dotyczy)</b>	
<b>Adres siedziby</b>	
Ulica	
Nr budynku	
Nr lokalu	
Kod pocztowy	
Miejscowość/dzielnica	
Poczta	
Gmina	
Powiat	
Województwo	
<b>Adres do korespondencji (jeśli inny niż adres siedziby)</b>	
Ulica	
Nr budynku	
Nr lokalu	
Kod pocztowy	
Miejscowość/dzielnica	
Poczta	
Gmina	



Powiat	
Województwo	
Adres skrzynki ePUAP <sup>2</sup>	
<b>KRS/CEIDG/inny rejestr/nie dotyczy</b>	
<b>NIP</b>	
<b>REGON</b>	
<b>PKD głównej działalności Wnioskodawcy</b>	<i>Lista rozwijana</i>
<b>Forma prawna</b>	<i>Lista rozwijana</i>
<b>Forma własności</b>	<i>Lista rozwijana</i>
<b>Rodzaj wnioskodawcy</b>	<input type="checkbox"/> przedsiębiorstwo
	<input type="checkbox"/> jednostka naukowa (organizacja prowadząca badania i upowszechniająca wiedzę)
<b>Status przedsiębiorstwa (jeśli dotyczy)</b>	<i>Lista rozwijana</i>
<b>Osoba wyznaczona do kontaktu</b>	
Imię	
Nazwisko	
Stanowisko	
Nr telefonu	
Adres e-mail	
<b>Osoba upoważniona do reprezentacji Wnioskodawcy</b>	
Imię	
Nazwisko	
Funkcja/Stanowisko	
Imię	
Nazwisko	
Funkcja/Stanowisko	
Nr telefonu	
Adres e-mail	
<b>Pełnomocnictwo do reprezentacji Wnioskodawcy - załącznik w formacie pdf (jeśli dotyczy)</b>	
<b>Pomoc publiczna i pomoc de minimis (jeśli dotyczy)</b>	

<sup>2</sup> Do czasu, gdy do doręczeń zamiast ePUAP, NCBR będzie stosować system e-Doręczeń, adres do doręczeń elektronicznych (dot. systemu e-Doręczenia). Od czasu, gdy do doręczeń zamiast ePUAP NCBR będzie stosować system e-Doręczenia, wszelkie postanowienia dot. ePUAP stosuje się odpowiednio do systemu e-Doręczenia.

Czy przedsiębiorstwo występuje o udzielenie pomocy publicznej na studium wykonalności?	<input type="checkbox"/> tak	<input type="checkbox"/> nie
Czy przedsiębiorstwo występuje o udzielenie pomocy publicznej na badania podstawowe?	<input type="checkbox"/> tak	<input type="checkbox"/> nie
Czy przedsiębiorstwo występuje o udzielenie pomocy publicznej na badania przemysłowe?	<input type="checkbox"/> tak	<input type="checkbox"/> nie
Czy przedsiębiorstwo występuje o udzielenie pomocy publicznej na eksperymentalne prace rozwojowe?	<input type="checkbox"/> tak	<input type="checkbox"/> nie
Czy przedsiębiorstwo występuje o udzielenie pomocy na prace przedwdrożeniowe?	<input type="checkbox"/> tak	<input type="checkbox"/> nie
1. Czy przedsiębiorstwo występuje o udzielenie pomocy de minimis?	<input type="checkbox"/> tak	<input type="checkbox"/> nie
2. Czy przedsiębiorca występuje o udzielenie pomocy publicznej na usługi doradcze dla MŚP?	<input type="checkbox"/> tak	<input type="checkbox"/> nie
<b>Czy przedsiębiorstwo ubiega się o zwiększenie intensywności pomocy publicznej na badania przemysłowe z uwagi na to, że:</b>		
Projekt obejmuje skuteczną współpracę co najmniej między dwoma niepowiązаныmi ze sobą przedsiębiorstwami oraz: a) żadne z przedsiębiorstw nie ponosi więcej niż 70% kosztów kwalifikowalnych danej kategorii badań, b) projekt obejmuje współpracę co najmniej z jednym mikro-, małym lub średnim przedsiębiorstwem; podwykonawstwo nie jest traktowane jako skuteczna forma współpracy.	<input type="checkbox"/> tak	<input type="checkbox"/> nie
<b>Oświadczam, że przedsiębiorstwa realizujące projekt w ramach konsorcjum są przedsiębiorstwami niepowiązаныmi.</b>	<input type="checkbox"/> tak	<input type="checkbox"/> nie
<ul style="list-style-type: none"> <li>▪ Projekt zakłada skuteczną współpracę między przedsiębiorstwem i co najmniej jedną jednostką naukową (organizacją prowadzącą badania i upowszechniającą wiedzę), jeżeli ta ostatnia ponosi co najmniej 10 % kosztów kwalifikowalnych i ma prawo do publikowania własnych wyników badań.</li> </ul>	<input type="checkbox"/> tak	<input type="checkbox"/> nie
<ul style="list-style-type: none"> <li>▪ Wyniki całego projektu będą szeroko rozpowszechniane i w okresie do 3 lat od zakończenia projektu:</li> </ul>	<input type="checkbox"/> tak	<input type="checkbox"/> nie
a) zostaną zaprezentowane na co najmniej 3 konferencjach naukowych i technicznych, w tym co najmniej 1 o randze ogólnokrajowej lub	<input type="checkbox"/> tak	<input type="checkbox"/> nie
b) zostaną opublikowane w co najmniej 2 czasopismach naukowych lub technicznych (ujętych w wykazie czasopism opublikowanym przez MNiSW, aktualnym na dzień przyjęcia artykułu do druku) lub powszechnie dostępnych bazach danych zapewniających swobodny dostęp do	<input type="checkbox"/> tak	<input type="checkbox"/> nie

uzyskanych wyników badań (surowych danych badawczych), lub		
c) zostaną w całości rozpowszechnione za pośrednictwem oprogramowania bezpłatnego lub oprogramowania z licencją otwartego dostępu.	<input type="checkbox"/> tak	<input type="checkbox"/> nie
<b>Wyniki całego projektu chronione prawami własności intelektualnej będą terminowo udostępniane</b>		
Wyniki projektu chronione prawami własności intelektualnej będą terminowo udostępniane w drodze licencji po cenie rynkowej oraz na zasadzie braku wyłączności i braku dyskryminacji zainteresowanym stronom w Europejskim Obszarze Gospodarczym.	<input type="checkbox"/> tak	<input type="checkbox"/> nie
<b>Projekt będzie realizowany w obszarze objętym pomocą:</b>		
Projekt będzie realizowany na obszarach województw: kujawsko-pomorskiego, lubelskiego, lubuskiego, łódzkiego, małopolskiego, opolskiego, podkarpackiego, podlaskiego, pomorskiego, śląskiego, świętokrzyskiego, warmińsko-mazurskiego i zachodniopomorskiego lub regionu mazowieckiego regionalnego.	<input type="checkbox"/> tak	<input type="checkbox"/> nie
Projekt będzie realizowany na obszarze województw dolnośląskiego i wielkopolskiego oraz regionu warszawskiego stołecznego na obszarach należących do gmin: Baranów, Błonie, Dąbrówka, Dobrze, Góra Kalwaria, Grodzisk Mazowiecki, Jadów, Jaktorów, Kałuszyn, Kampinos, Kołbiel, Latowicz, Leoncin, Leszno, Mrozy, Nasielsk, Osieck, Prażmów, Serock, Siennica, Sobienie-Jeziory, Strachówka, Tarczyn, Tłuszcz, Zakroczym lub Żabia Wola.	<input type="checkbox"/> tak	<input type="checkbox"/> nie
<b>Czy przedsiębiorstwo ubiega się o zwiększenie intensywności pomocy publicznej na eksperymentalne prace rozwojowe z uwagi na to, że:</b>		
Projekt obejmuje skuteczną współpracę co najmniej między dwoma niepowiązаныmi ze sobą przedsiębiorstwami oraz a) żadne z przedsiębiorstw nie ponosi więcej niż 70% kosztów kwalifikowalnych danej kategorii badań, b) projekt obejmuje współpracę co najmniej z jednym mikro-, małym lub średnim przedsiębiorstwem; podwykonawstwo nie jest traktowane jako skuteczna forma współpracy.	<input type="checkbox"/> tak	<input type="checkbox"/> nie
<b>Oświadczam, że przedsiębiorstwa realizujące projekt w ramach konsorcjum są przedsiębiorstwami niepowiązаныmi.</b>	<input type="checkbox"/> tak	<input type="checkbox"/> nie
Projekt zakłada skuteczną współpracę między przedsiębiorstwem i co najmniej jedną jednostką naukową (organizacją prowadzącą badania i upowszechniającą wiedzę), jeżeli ta ostatnia ponosi co najmniej 10 % kosztów kwalifikowalnych i ma prawo do publikowania własnych wyników badań.	<input type="checkbox"/> tak	<input type="checkbox"/> nie

<b>Wyniki całego projektu będą szeroko rozpowszechniane i w okresie do 3 lat od zakończenia projektu:</b>	<input type="checkbox"/> tak	<input type="checkbox"/> nie
a) zostaną zaprezentowane na co najmniej 3 konferencjach naukowych i technicznych, w tym co najmniej 1 o randze ogólnokrajowej, lub	<input type="checkbox"/> tak	<input type="checkbox"/> nie
b) zostaną opublikowane w co najmniej 2 czasopismach naukowych lub technicznych (ujętych w wykazie czasopism opublikowanym przez MNISW, aktualnym na dzień publikacji przyjęcia artykułu do druku), lub powszechnie dostępnych bazach danych zapewniających swobodny dostęp do uzyskanych wyników badań (surowych danych badawczych), lub	<input type="checkbox"/> tak	<input type="checkbox"/> nie
c) zostaną w całości rozpowszechnione za pośrednictwem oprogramowania bezpłatnego lub oprogramowania z licencją otwartego dostępu.	<input type="checkbox"/> tak	<input type="checkbox"/> nie
<b>Wyniki całego projektu chronione prawami własności intelektualnej będą terminowo udostępniane:</b>		
Wyniki projektu chronione prawami własności intelektualnej będą terminowo udostępniane w drodze licencji po cenie rynkowej oraz na zasadzie braku wyłączności i braku dyskryminacji zainteresowanym stronom w Europejskim Obszarze Gospodarczym.	<input type="checkbox"/> tak	<input type="checkbox"/> nie
<b>Projekt będzie realizowany w obszarze objętym pomocą:</b>		
Projekt będzie realizowany na obszarach województw: kujawsko-pomorskiego, lubelskiego, lubuskiego, łódzkiego, małopolskiego, opolskiego, podkarpackiego, podlaskiego, pomorskiego, śląskiego, świętokrzyskiego, warmińsko-mazurskiego i zachodniopomorskiego lub regionu mazowieckiego regionalnego.	<input type="checkbox"/> tak	<input type="checkbox"/> nie
Projekt będzie realizowany na obszarze województw dolnośląskiego i wielkopolskiego oraz regionu warszawskiego stołecznego na obszarach należących do gmin: Baranów, Błonie, Dąbrówka, Dobrze, Góra Kalwaria, Grodzisk Mazowiecki, Jadów, Jaktorów, Kałuszyn, Kampinos, Kołbiel, Łatowicz, Leoncin, Leszno, Mrozy, Nasielsk, Osieck, Prażmów, Serock, Siennica, Sobienie-Jeziory, Strachówka, Tarczyn, Tłuszcz, Zakroczym lub Żabia Wola.	<input type="checkbox"/> tak	<input type="checkbox"/> nie

### III. CEL I UZASADNIENIE REALIZACJI PROJEKTU

#### 1. Cele i założenia projektu

Załącznik w formacie pdf (jeśli dotyczy)

## 2. Nowość rezultatów projektu

### Rodzaj innowacyjności

Rodzaj innowacji	
Innowacja procesowa	<input type="checkbox"/>
Innowacja produktowa	<input type="checkbox"/>
Innowacja procesowa i produktowa	<input type="checkbox"/>

### Poziom nowości rezultatów projektu

<input type="radio"/> co najmniej w skali rynku europejskiego	<input type="checkbox"/>
<input type="radio"/> co najmniej w skali europejskiego rynku i rynków światowych	<input type="checkbox"/>

### Oczekiwany rezultat projektu

Oczekiwany rezultat projektu
Załącznik w formacie pdf (jeśli dotyczy)

### Opis nowości rezultatów projektu

Opis nowości rezultatów projektu
Załącznik w formacie pdf (jeśli dotyczy)

## 3. Wdrożenie wyników projektu

### 3.1. Opis wdrożenia

#### Data wdrożenia

Przewidywana data wdrożenia	
-----------------------------	--

#### Sposób wdrożenia wyników projektu

<ul style="list-style-type: none"> <li>wprowadzenie wyników do własnej działalności gospodarczej wnioskodawcy poprzez rozpoczęcie produkcji lub świadczenia usług na bazie uzyskanych wyników Projektu;</li> </ul>	<input type="checkbox"/> tak	<input type="checkbox"/> nie
<ul style="list-style-type: none"> <li>udzielenie licencji (na zasadach rynkowych) na korzystanie z przysługujących wnioskodawcy (liderowi konsorcjum i konsorcjantom) praw do wyników w działalności gospodarczej prowadzonej przez inne przedsiębiorstwa (przedsiębiorstwo spoza konsorcjum);</li> </ul>	<input type="checkbox"/> tak	<input type="checkbox"/> nie
<ul style="list-style-type: none"> <li>sprzedaż (na zasadach rynkowych) praw do wyników projektu w celu wprowadzenia ich do działalności gospodarczej innego przedsiębiorstwa (przedsiębiorstwa spoza konsorcjum), z zastrzeżeniem, że za wdrożenie wyników nie uznaje się zbycia tych wyników w celu ich dalszej odsprzedaży</li> </ul>	<input type="checkbox"/> tak	<input type="checkbox"/> nie

#### Opis wdrożenia

#### Ryzyka związane z wdrożeniem

#### Własność intelektualna

Planowana ochrona praw własności intelektualnej
Wykazanie braku barier we wdrożeniu wyników projektu oraz opis czystości patentowej
<b>Opis korzyści (społecznych/ekonomicznych/środowiskowych) wynikających z wdrożenia rezultatów projektu</b>

### 4. Zapotrzebowanie rynkowe i opłacalność wdrożenia

#### Analiza rynku

<b>Zapotrzebowanie rynkowe na wyniki projektu</b>
<i>Załącznik w formacie pdf (jeśli dotyczy)</i>
<b>Charakterystyka rynku docelowego</b>

Załącznik w formacie pdf (jeśli dotyczy)
<b>Konkurencja</b>
Załącznik w formacie pdf (jeśli dotyczy)

### Analiza opłacalności wdrożenia

Dane za okres od:		do:			
Wielkość sprzedaży (szt.)	Koszt zmienny wytworzenia (PLN/szt.)	Koszty stałe związane z wdrożeniem projektu (PLN)	Cena sprzedaży (PLN/szt.)	Przychód z pozostałych form komercjalizacji (PLN)	Koszt realizacji projektu
1	2	3	4	5	6
<b>7.Przewidywany zysk</b>					
<b>Uzasadnienie danych w tabeli</b>					
Załącznik w formacie PDF lub xls (jeśli dotyczy)					

## IV. OPIS PRAC BADAWCZO-ROZWOJOWYCH

<b>Metodologia realizacji projektu</b>
Załącznik w formacie pdf (jeśli dotyczy)

1. Metodologia realizacji projektu
2. Poziom gotowości technologicznej (TRL)

<b>Poziom TRL</b>
<b>Początkowy:</b>
<b>Końcowy:</b>
<b>Opis prac zrealizowanych przed przystąpieniem do projektu i określających poziom TRL początkowego</b>

3. Opis prac badawczo-rozwojowych

### STUDIUM WYKONALNOŚCI

<b>Nr fazy</b>	<b>I faza</b>	<input type="checkbox"/>

<b>Nr zadania</b>		
<b>Nazwa zadania</b>		
<b>Wykonawca zadania</b>		
<b>Okres realizacji zadania (liczba miesięcy)</b>		
<b>Miesiąc rozpoczęcia zadania</b>		
<b>Miesiąc zakończenia zadania</b>		
<b>Problem do rozwiązania</b>		
<i>Załącznik w formacie pdf (jeśli dotyczy)</i>		
<b>Opis prac przewidzianych w ramach zadania</b>		
<b>Efekt końcowy zadania – kamień milowy</b>		
Nazwa kamienia milowego	Parametr	Opis wpływu nieosiągnięcia kamienia milowego
<b>Koszty kwalifikowalne zadania</b>		

**BADANIA PODSTAWOWE (jeśli dotyczy)**

<b>Nr fazy</b>	<b><i>I faza</i></b>	<input type="checkbox"/>
<b>Nr zadania</b>		
<b>Nazwa zadania</b>		
<b>Wykonawca zadania</b>		
<b>Okres realizacji zadania (liczba miesięcy)</b>		
<b>Miesiąc rozpoczęcia zadania</b>		
<b>Miesiąc zakończenia zadania</b>		
<b>Problem do rozwiązania</b>		
<i>Załącznik w formacie pdf (jeśli dotyczy)</i>		
<b>Opis prac przewidzianych w ramach zadania</b>		
<b>Efekt końcowy zadania – kamień milowy</b>		
Nazwa kamienia milowego	Parametr	Opis wpływu nieosiągnięcia kamienia



		milowego
Koszty kwalifikowalne zadania		

### BADANIA PRZEMYSŁOWE

Nr fazy	<i>I faza</i>	<input type="checkbox"/>
Nr zadania		
Nazwa zadania		
Wykonawca zadania		
Okres realizacji zadania (liczba miesięcy)		
Miesiąc rozpoczęcia zadania		
Miesiąc zakończenia zadania		
Problem do rozwiązania		
<i>Załącznik w formacie pdf (jeśli dotyczy)</i>		
Opis prac przewidzianych w ramach zadania		
Efekt końcowy zadania – kamień milowy		
Nazwa kamienia milowego	Parametr	Opis wpływu nieosiągnięcia kamienia milowego
Koszty kwalifikowalne zadania		

### EKSPERYMENTALNE PRACE ROZWOJOWE

Nr fazy	<i>I faza</i>	<input type="checkbox"/>
	<i>II faza</i>	<input type="checkbox"/>
Nr zadania		
Nazwa zadania		
Wykonawca zadania		
Okres realizacji zadania (liczba miesięcy)		
Miesiąc rozpoczęcia zadania		
Miesiąc zakończenia zadania		

<b>Problem do rozwiązania</b>		
<i>Załącznik w formacie pdf (jeśli dotyczy)</i>		
<b>Opis prac przewidzianych w ramach zadania</b>		
<b>Efekt końcowy zadania – kamień milowy</b>		
Nazwa kamienia milowego	Parametr	Opis wpływu nieosiągnięcia kamienia milowego
<b>Koszty kwalifikowalne zadania</b>		

**PRACE PRZEDWDROŻENIOWE – POMOC DE MINIMIS (jeśli dotyczy)**

<b>Nr fazy</b>	<i>I faza</i>	<input type="checkbox"/>
	<i>II faza</i>	<input type="checkbox"/>
<b>Nr zadania</b>		
<b>Nazwa zadania</b>		
<b>Wykonawca zadania</b>		
<b>Okres realizacji zadania (liczba miesięcy)</b>		
<b>Miesiąc rozpoczęcia zadania</b>		
<b>Miesiąc zakończenia zadania</b>		
<b>Opis prac przewidywanych w ramach zadania</b>		
<b>Efekt końcowy zadania – kamień milowy</b>		
Nazwa kamienia milowego	Parametr	Opis wpływu nieosiągnięcia kamienia milowego
<b>Koszty kwalifikowalne zadania</b>		

**PRACE PRZEDWDROŻENIOWE – USŁUGI DORADCZE (jeśli dotyczy)**

<b>Nr fazy</b>	<i>I faza</i>	<input type="checkbox"/>
	<i>II faza</i>	<input type="checkbox"/>

<b>Nr zadania</b>		
<b>Nazwa zadania</b>		
<b>Wykonawca zadania</b>		
<b>Okres realizacji zadania (liczba miesięcy)</b>		
<b>Miesiąc rozpoczęcia zadania</b>		
<b>Miesiąc zakończenia zadania</b>		
<b>Opis prac przewidywanych w ramach zadania</b>		
<b>Efekt końcowy zadania – kamień milowy</b>		
<b>Nazwa kamienia milowego</b>	<b>Parametr</b>	<b>Opis wpływu nieosiągnięcia kamienia milowego</b>
<b>Koszty kwalifikowalne zadania</b>		

#### 4. Ryzyka w projekcie

--

#### 5. Harmonogram realizacji projektu

<b>Wykres Gantta (przykład)</b>															
Nr fazy	Kategoria prac <sup>3</sup>	Nr zadania	Wykonawca	2025 rok			...rok						...		
				10	11	12	...	8	9	10	11	12	...	8	9
			Nazwa skrócona wykonawcy												
			Nazwa skrócona wykonawcy												

<sup>3</sup> Studium wykonalności (ST), badania podstawowe (BNP), Badania przemysłowe (BP) lub eksperymentalne prace rozwojowe (PR)/prace przedwdrożeniowe (PPW).

## V. ZDOLNOŚĆ WNIOSKODAWCY DO WYKONANIA PROJEKTU

1. Doświadczenie Lidera konsorcjum/Konsorcjanta w zakresie realizacji projektów B+R oraz komercjalizacji ich wyników

- 1a. Zasoby kadrowe (w tym administracyjne) Lidera konsorcjum / Konsorcjanta

2. Kadra naukowo-badawcza zaangażowana w projekt

### Kierownik B+R

Imię	Nazwisko	Wykształcenie	Tytuł naukowy/stopień naukowy (jeśli dotyczy)		ORCID (jeśli dotyczy)	Adres e-mail	Nr telefonu
Doświadczenie zawodowe							
Tytuł projektu	Budżet (PLN)	Źródło finansowania	Okres realizacji		Projekt realizowany w ramach konsorcjum?	Rola w projekcie	Główne efekty projektu
			od (rok)	do (rok)	tak/nie		
Najważniejsze publikacje naukowe związane z tematem projektu							
Osiągnięcia w zakresie praw własności przemysłowej							
<b>Wymiar zaangażowania w projekcie</b>							
Czy jest pracownikiem Lidera Konsorcjum/ Konsorcjanta?					<input type="checkbox"/> TAK	<input type="checkbox"/> NIE	
Nazwa Członka konsorcjum							

## Kluczowy personel B+R

Imię	Nazwisko	Wykształcenie	Tytuł naukowy/stopień naukowy (jeśli dotyczy)	ORCID (jeśli dotyczy)
<b>Doświadczenie zawodowe</b>				
<b>Najważniejsze publikacje naukowe związane z tematem projektu</b>				
<b>Osiągnięcia w zakresie praw własności przemysłowej</b>				
<b>Rola w projekcie</b>				
<b>Wymiar zaangażowania w projekcie</b>				
<b>Czy jest pracownikiem Lidera Konsorcjum/ Konsorcjanta?</b>			<input type="checkbox"/> TAK	<input type="checkbox"/> NIE
<b>Nazwa Członka konsorcjum</b>				

### Pozostały personel B+R (jeśli dotyczy)

--

### Kadra B+R planowana do zaangażowania (jeśli dotyczy)

--

### 3. Opis sposobu zarządzania projektem

--

### 4. Zasoby techniczne oraz wartości niematerialne i prawne (WNiP) niezbędne do zrealizowania projektu

#### Dostęp do aparatury/infrastruktury niezbędnej do realizacji projektu

Zasoby techniczne pozostające w dyspozycji Lidera konsorcjum/Konsorcjanta
---

Zasób	Przeznaczenie	Nr zadania
		<i>Lista rozwijana</i>
<b>Zasoby techniczne planowane do nabycia</b>		
Zasób	Przeznaczenie	Nr zadania
		<i>Lista rozwijana</i>

### WNIIP niezbędne do zrealizowania projektu

<b>WNIIP pozostające w dyspozycji Lidera konsorcjum/Konsorcjanta</b>		
Zasób	Przeznaczenie	Nr zadania
		<i>Lista rozwijana</i>
<b>WNIIP planowane do nabycia</b>		
Zasób	Przeznaczenie	Nr zadania
		<i>Lista rozwijana</i>

## 5. Podwykonawcy (jeśli dotyczy)

### Lider konsorcjum

<b>Czy Lider konsorcjum planuje zaangażowanie podwykonawcy/ podwykonawców?</b>		<input type="checkbox"/> TAK	<input type="checkbox"/> NIE
Nazwa zadania	Zakres prac, do których planuje się zaangażować podwykonawcę/podwykonawców		
<b>Opis Podwykonawcy</b>			
<i>(Załącznik w formacie pdf (jeśli dotyczy))</i>			

### Konsorcjant

<b>Czy Konsorcjant planuje zaangażowanie podwykonawcy/ podwykonawców?</b>		<input type="checkbox"/> TAK	<input type="checkbox"/> NIE
Nazwa zadania	Zakres prac, do których planuje się zaangażować podwykonawcę/podwykonawców		
<b>Opis Podwykonawcy</b>			
<i>(Załącznik w formacie pdf (jeśli dotyczy))</i>			

## 6. Analiza zdolności do finansowej realizacji projektu (jeśli dotyczy)

Analiza zdolności do finansowej realizacji projektu Lidera konsorcjum (jeśli dotyczy)
Analiza zdolności do finansowej realizacji projektu Konsorcjanta (jeśli dotyczy)

## 7. Wpływ projektu na realizację zasady równości szans

<b>Projekt jest zgodny z zasadą równości</b>	<input type="checkbox"/> projekt jest zgodny z zasadą równości szans	<input type="checkbox"/> projekt ma neutralny wpływ na realizację zasady równości szans
<b>Uzasadnienie:</b>		

## VI. CZĘŚĆ FINANSOWA

### KOSZTY REALIZACJI PROJEKTU LIDERA KONSORCJUM

#### 1. WYNAGRODZENIA (W)

STUDIUM WYKONALONŚCI					
Stanowisko/rola w projekcie	Wysokość kosztu kwalifikowalnego	Uzasadnienie	Metoda oszacowania	Nr zadania	Nr fazy
BADANIA PODSTAWOWE (jeśli dotyczy)					
Stanowisko/rola w projekcie	Wysokość kosztu kwalifikowalnego	Uzasadnienie	Metoda oszacowania	Nr zadania	Nr fazy
BADANIA PRZEMYSŁOWE					
Stanowisko/rola w projekcie	Wysokość kosztu kwalifikowalnego	Uzasadnienie	Metoda oszacowania	Nr zadania	Nr fazy
EKSPERYMENTALNE PRACE ROZWOJOWE					
Stanowisko/rola w projekcie	Wysokość kosztu kwalifikowalnego	Uzasadnienie	Metoda oszacowania	Nr zadania	Nr fazy
PRACE PRZEDWDROŻENIOWE - POMOC DE MINIMIS (jeśli dotyczy)					
Stanowisko/rola w projekcie	Wysokość kosztu kwalifikowalnego	Uzasadnienie	Metoda oszacowania	Nr zadania	Nr fazy

#### 2. PODWYKONAWSTWO (E)



<b>STUDIUM WYKONALNOŚCI (jeśli dotyczy)</b>					
Nazwa kosztu kwalifikowalnego	Wysokość kosztu kwalifikowalnego	Uzasadnienie	Metoda oszacowania	Nr zadania	Nr fazy
<b>BADANIA PODSTAWOWE (jeśli dotyczy)</b>					
Nazwa kosztu kwalifikowalnego	Wysokość kosztu kwalifikowalnego	Uzasadnienie	Metoda oszacowania	Nr zadania	Nr fazy
<b>BADANIA PRZEMYSŁOWE (jeśli dotyczy)</b>					
Nazwa kosztu kwalifikowalnego	Wysokość kosztu kwalifikowalnego	Uzasadnienie	Metoda oszacowania	Nr zadania	Nr fazy
<b>EKSPERYMENTALNE PRACE ROZWOJOWE (jeśli dotyczy)</b>					
Nazwa kosztu kwalifikowalnego	Wysokość kosztu kwalifikowalnego	Uzasadnienie	Metoda oszacowania	Nr zadania	Nr fazy
<b>PRACE PRZEDWDROŻENIOWE - POMOC DE MINIMIS (jeśli dotyczy)</b>					
Nazwa kosztu kwalifikowalnego	Wysokość kosztu kwalifikowalnego	Uzasadnienie	Metoda oszacowania	Nr zadania	Nr fazy
<b>PRACE PRZEDWDROŻENIOWE – USŁUGI DORADCZE (jeśli dotyczy)</b>					
Nazwa kosztu kwalifikowalnego	Wysokość kosztu kwalifikowalnego	Uzasadnienie	Metoda oszacowania	Nr zadania	Nr fazy

### 3. POZOSTAŁE KOSZTY BEZPOŚREDNIE (Op)

<b>STUDIUM WYKONALNOŚCI</b>					
Nazwa kosztu kwalifikowalnego	Wysokość kosztu kwalifikowalnego	Uzasadnienie	Metoda oszacowania	Nr zadania	Nr fazy
<b>BADANIA PODSTAWOWE (jeśli dotyczy)</b>					
Nazwa kosztu kwalifikowalnego	Wysokość kosztu kwalifikowalnego	Uzasadnienie	Metoda oszacowania	Nr zadania	Nr fazy
<b>BADANIA PRZEMYSŁOWE</b>					
Nazwa kosztu kwalifikowalnego	Wysokość kosztu kwalifikowalnego	Uzasadnienie	Metoda oszacowania	Nr zadania	Nr fazy
<b>EKSPERYMENTALNE PRACE ROZWOJOWE</b>					
Nazwa kosztu kwalifikowalnego	Wysokość kosztu kwalifikowalnego	Uzasadnienie	Metoda oszacowania	Nr zadania	Nr fazy
<b>PRACE PRZEDWDROŻENIOWE - POMOC DE MINIMIS (jeśli dotyczy)</b>					
Nazwa kosztu kwalifikowalnego	Wysokość kosztu kwalifikowalnego	Uzasadnienie	Metoda oszacowania	Nr zadania	Nr fazy

## BUDŻET PROJEKTU - PODSUMOWANIE

<b>STUDIUM WYKONALNOŚCI</b>		
Kategoria kosztu	Nazwa kosztu (stanowisko/rola w projekcie)	Wysokość kosztu kwalifikowalnego
Wynagrodzenia		
	<i>suma</i>	<i>suma</i>
Podwykonawstwo		
	<i>suma</i>	<i>suma</i>
Pozostałe koszty bezpośrednie		
	<i>suma</i>	<i>suma</i>
Suma kosztów bezpośrednich		<i>suma</i>
Razem		<i>suma</i>
<b>BADANIA PODSTAWOWE (jeśli dotyczy)</b>		
Kategoria kosztu	Nazwa kosztu (stanowisko/rola w projekcie)	Wysokość kosztu kwalifikowalnego
Wynagrodzenia		
	<i>suma</i>	<i>suma</i>
Podwykonawstwo		
	<i>suma</i>	<i>suma</i>
Pozostałe koszty bezpośrednie		
	<i>suma</i>	<i>suma</i>
Suma kosztów bezpośrednich		<i>suma</i>
Razem		<i>suma</i>
<b>BADANIA PRZEMYSŁOWE</b>		
Kategoria kosztu	Nazwa kosztu (stanowisko/rola w projekcie)	Wysokość kosztu

	w projekcie)	kwalifikowalnego
Wynagrodzenia		
	<i>suma</i>	<i>suma</i>
Podwykonawstwo		
	<i>suma</i>	<i>suma</i>
Pozostałe koszty bezpośrednie		
	<i>suma</i>	<i>suma</i>
Suma kosztów bezpośrednich		<i>suma</i>
Razem		<i>suma</i>
<b>EKSPERYMENTALNE PRACE ROZWOJOWE</b>		
Kategoria kosztu	Nazwa kosztu (stanowisko/rola w projekcie)	Wysokość kosztu kwalifikowalnego
Wynagrodzenia		
	<i>suma</i>	<i>suma</i>
Podwykonawstwo		
	<i>suma</i>	<i>suma</i>
Pozostałe koszty bezpośrednie		
	<i>suma</i>	<i>suma</i>
Suma kosztów bezpośrednich		<i>suma</i>
Razem		<i>suma</i>

OGÓŁEM STUDIUM WYKONALNOŚCI, BADANIA PODSTAWOWE, BADANIA PRZEMYSŁOWE I EKSPERYMENTALNE PRACE ROZWOJOWE		
<b>Suma kosztów bezpośrednich</b>	<i>Suma sum dla studium wykonalności, badań podstawowych, badań przemysłowych i eksperymentalnych prac rozwojowych</i>	<b>suma</b>
<b>Razem</b>	<i>Suma sum dla studium wykonalności, badań podstawowych, badań przemysłowych i eksperymentalnych prac rozwojowych</i>	<b>suma</b>

<b>PRACE PRZEDWDROŻENIOWE- POMOC DE MINIMIS (jeśli dotyczy)</b>		
Kategoria kosztu	Nazwa kosztu (stanowisko/rola w projekcie)	Wysokość kosztu kwalifikowalnego
Wynagrodzenia		
	suma	suma
Podwykonawstwo		
	suma	suma
Pozostałe koszty bezpośrednie		
	suma	suma
Suma kosztów bezpośrednich		suma
Razem		suma
<b>PRACE PRZEDWDROŻENIOWE – USŁUGI DORADCZE (jeśli dotyczy)</b>		
Kategoria kosztu	Nazwa kosztu (stanowisko/rola w projekcie)	Wysokość kosztu kwalifikowalnego
Podwykonawstwo		
	suma	suma
Pozostałe koszty bezpośrednie		
	suma	suma
Suma kosztów bezpośrednich		suma
Razem		suma
<b>OGÓŁEM PRACE PRZEDWDROŻENIOWE</b>		
<b>Suma kosztów bezpośrednich</b>		<i>Suma sum dla prac przedwdrożeniowych, w tym pomocy de minimis, na usługi doradcze)</i>
<b>Razem</b>		<i>Suma sum dla prac przedwdrożeniowych, w tym pomocy de minimis, na usługi doradcze</i>

<b>PROJEKT OGÓŁEM</b>	
<b>Suma kosztów bezpośrednich</b>	<i>Suma sum dla ogółem studium wykonalności, badań podstawowych, badań przemysłowych i eksperymentalnych prac rozwojowych oraz ogółem prac przedwdrożeniowych, w tym pomocy de minimis (jeśli dotyczy)</i>
<b>Razem</b>	<i>Suma sum dla ogółem studium wykonalności, badań podstawowych, badań przemysłowych i eksperymentalnych prac rozwojowych oraz ogółem prac przedwdrożeniowych, w tym pomocy de minimis (jeśli dotyczy), usługi doradcze (jeśli dotyczy)</i>

## VII. WSKAŹNIKI

### 1. WSKAŹNIKI PRODUKTU

#### Lider konsorcjum/ Konsorcjant

<b>Nazwa wskaźnika</b>	<b>Jednostka miary</b>	<b>Wartość docelowa</b>
Liczba opracowanych studiów wykonalności w ramach projektu	Szt.	
Liczba prototypów opracowanych w ramach projektu	Szt.	
Liczba zgłoszeń patentowych i zgłoszeń wzorów użytkowych dokonanych w wyniku realizacji projektu przez jednostki naukowe i przedsiębiorstwa	Szt.	
Liczba doktorów (osób ze stopniem doktora) nauk związanych z tematyką projektu zatrudnionych w przedsiębiorstwach wchodzących w skład konsorcjum, do czasu zakończenia projektu i w okresie jego trwałości	Szt.	
Liczba współautorskich publikacji jednostek naukowych i przedsiębiorców, dotyczących wyników prac B+R uzyskanych w ramach projektu (w czasopiśmie i materiałach konferencyjnych posiadających IF min 2,0)	Szt.	

### Ogółem dla projektu

Nazwa wskaźnika	Jednostka miary	Wartość docelowa

## 2. WSKAŹNIKI REZULTATU BEZPOŚREDNIEGO

### Lider Konsorcjum/ Konsorcjant

Nazwa wskaźnika	Jednostka miary	Wartość docelowa
Liczba polskich przedsiębiorstw używających technologii wytworzonych w ramach projektu działających na rynku energetyki odnawialnej w kraju	szt.	
Liczba prosumentów w kraju używających bezpośrednio bądź pośrednio rozwiązania wytworzone w ramach projektu	szt.	
Liczba opracowanych w ramach projektu i gotowych do wdrożenia rozwiązań technicznych i organizacyjnych dotyczących magazynowania energii i mikro sieci	szt.	
Liczba opracowanych w ramach projektu i gotowych do wdrożenia zeroemisyjnych rozwiązań technologicznych	szt.	

### Ogółem dla projektu

Nazwa wskaźnika	Jednostka miary	Wartość docelowa

## 3. WSKAŹNIKI WPŁYWU

### Lider Konsorcjum/Konsorcjant

Nazwa wskaźnika	Jednostka miary	Wartość docelowa
-----------------	-----------------	------------------



Liczba demonstracji ostatecznej formy technologii opracowanych w ramach projektu	Szt.	
Udział energii pochodzącej z OZE (w tym z odpadów) bazujących na technologiach wytworzonych w ramach programu w ogólnym miksie energetycznym kraju	TWh	
Wielkość redukcji emisji CO <sub>2</sub> w Polsce	mIn Mg CO <sub>2</sub>	
Liczba nawiązanych konsorcjów naukowych/współprac w zakresie B+R między sektorem prywatnym a jednostkami naukowymi	Szt.	
Liczba nowozatrudnionych pracowników B+R (ze stopniem doktora) pracujących w przedsiębiorstwach, wdrażających rozwiązania projektu	Szt.	

### Ogółem dla projektu

Nazwa wskaźnika	Jednostka miary	Wartość docelowa

## VIII. OŚWIADCZENIA

### 1. Oświadczenia Lidera konsorcjum

<p><b>Oświadczam, że:</b></p> <p>zapoznałem się z Regulaminem konkursu i akceptuję jego zasady, w tym w szczególności akceptuję przewidziany w ramach realizacji umów o wykonanie i finansowanie projektów proces selekcji projektów do fazy II.</p>	TAK/NIE
<p><b>Oświadczam, że:</b></p> <p>składany wniosek nie narusza praw osób trzecich oraz że dysponuję prawami własności intelektualnej, które są niezbędne dla prowadzenia prac zaplanowanych w projekcie.</p>	TAK/NIE
<p><b>Oświadczam, że:</b></p> <p>zapoznałem się z informacją dotyczącą przetwarzania danych osobowych w ramach III Konkursu Programu Strategicznego „Nowe technologie w zakresie energii” - NTEIII.</p> <p><b>Ponadto oświadczam, że:</b></p> <p>wypełniłem obowiązek informacyjny przewidziany w art. 13 lub art. 14 rozporządzenia Parlamentu Europejskiego i Rady (UE) 2016/679 z dnia 27 kwietnia 2016 r. w sprawie ochrony osób fizycznych w związku z przetwarzaniem danych osobowych i w sprawie swobodnego</p>	TAK/NIE

przepływu takich danych oraz uchylecia dyrektywy 95/46/WE (ogólne rozporządzenie o ochronie danych) (Dz. Urz. UE L 119 z 04.05.2016, str. 1) wobec osób fizycznych, od których dane osobowe bezpośrednio lub pośrednio pozyskałem w celu ubiegania się o dofinansowanie projektu w niniejszym Konkursie.

### **Informacja dot. przetwarzania danych osobowych ramach III Konkursu Programu Strategicznego „Nowe technologie w zakresie energii” -NTEIII**

Realizując obowiązek informacyjny w związku z wymaganiami art. 13 ust. 1 i 2 oraz art. 14 ust. 1 i 2 Rozporządzenia Parlamentu Europejskiego i Rady (UE) 2016/679 z dnia 27 kwietnia 2016 r. w sprawie ochrony osób fizycznych w związku z przetwarzaniem danych osobowych i w sprawie swobodnego przepływu takich danych oraz uchylenia dyrektywy 95/46/WE (ogólne rozporządzenie o ochronie danych) (Dz. Urz. UE L 119 z 04.05.2016, str. 1 z późn. zm.), w skrócie RODO informujemy, że:

1. Administratorem Pana/Pani danych osobowych przetwarzanych w ramach III Konkursu Programu Strategicznego „Nowe technologie w zakresie energii” -NTEIII jest Narodowe Centrum Badań i Rozwoju (dalej: „NCBR”).
2. Z administratorem danych może Pan/Pani skontaktować się w następujący sposób:
  - a. listownie na adres siedziby administratora: Narodowe Centrum Badań i Rozwoju, ul. Chmielna 69, 00-801 Warszawa;
  - b. telefonicznie pod numerem: 22 39 07 40;
  - c. za pośrednictwem poczty elektronicznej: [kancelaria@ncbr.gov.pl](mailto:kancelaria@ncbr.gov.pl);
  - d. przez elektroniczną skrytkę podawczą ePUAP na adres skrytki: /NCBiR/SkrytkaESP
3. Administrator wyznaczył inspektora ochrony danych, z którym może się Pan/Pani skontaktować w następujący sposób:
  - a. za pośrednictwem poczty elektronicznej: [iod@ncbr.gov.pl](mailto:iod@ncbr.gov.pl);
  - b. listownie na adres siedziby administratora: Narodowe Centrum Badań i Rozwoju, ul. Chmielna 69, 00-801 Warszawa.Z inspektorem ochrony danych może Pan/Pani kontaktować się we wszystkich sprawach związanych z przetwarzaniem danych osobowych w NCBR oraz z wykonywaniem praw przysługujących Panu/Pani na mocy RODO.
4. Pana/ Pani dane osobowe zawarte we wniosku o dofinansowanie w ramach III Konkursu Programu Strategicznego „Nowe technologie w zakresie energii” -NTEIII przetwarzane będą w celu jego oceny oraz – w przypadku wyboru projektu do dofinansowania – w celu podpisania i realizacji umowy. Podstawą prawną przetwarzania danych jest art. 6 ust. 1 lit. b i lit. e RODO, w związku z:
  - ustawą z dnia 20 lipca 2018 r. Prawo o szkolnictwie wyższym i nauce;
  - ustawą z dnia 30 kwietnia 2010 r. o Narodowym Centrum Badań i Rozwoju;
  - rozporządzeniem Ministra Nauki i Szkolnictwa Wyższego z dnia 17 września 2010 r. w sprawie szczegółowego trybu realizacji zadań Narodowego Centrum Badań i Rozwoju;
  - rozporządzeniem Ministra Nauki i Szkolnictwa Wyższego z dnia 19 sierpnia 2020 r. w sprawie udzielania pomocy publicznej za pośrednictwem Narodowego Centrum Badań i Rozwoju;
  - ustawą z dnia 27 sierpnia 2009 r. o finansach publicznych;
  - rozporządzeniem 651/2014 - rozporządzenie Komisji (UE) nr 651/2014 z dnia 17 czerwca 2014 r. uznające niektóre rodzaje pomocy za zgodne z rynkiem wewnętrznym w stosowaniu art. 107 i 108 Traktatu;
  - regulaminem konkursu w ramach III Konkursu Programu Strategicznego „Nowe technologie w zakresie energii” -NTEIII.
5. Odbiorcami, do których mogą być przekazywane Pana/Pani dane osobowe są podmioty uprawnione do ich przetwarzania na podstawie prawa lub na podstawie umowy zawartej z Administratorem, w szczególności podmioty wspierające Administratora w wypełnianiu uprawnień i obowiązków oraz świadczeniu usług, w tym zapewniających asystę i wsparcie techniczne dla użytkowanych w NCBR systemów informatycznych, m.in. NCBR+ Sp. z o.o.
6. Pani/Pana dane osobowe będą przetwarzane przez okres oceny wniosku, a w przypadku

<p>wyboru projektu do dofinansowania przez okres obowiązywania umowy. Dane będą przechowywane wiecześnie w celach archiwalnych, zgodnie z Jednolitym Rzeczowym Wykazem Akt Narodowego Centrum Badań i Rozwoju.</p> <p>7. Na zasadach określonych przepisami RODO przysługuje Panu/Pani prawo żądania od Administratora:</p> <ol style="list-style-type: none"> <li>dostępu do treści swoich danych osobowych;</li> <li>sprostowania (poprawiania) swoich danych osobowych;</li> <li>wniesienia sprzeciwu wobec przetwarzania swoich danych osobowych;</li> <li>usunięcia swoich danych osobowych lub ograniczenia ich przetwarzania.</li> </ol> <p>8. Gdy uzna Pan/Pani, że przetwarzanie Pana/Pani danych osobowych narusza przepisy o ochronie danych osobowych przysługuje Panu/Pani prawo wniesienia skargi do organu nadzorczego, którym jest Prezes Urzędu Ochrony Danych Osobowych (Prezes Urzędu Ochrony Danych Osobowych, 00-193 Warszawa, ul. Stawki 2, tel. 22 531 03 00).</p> <p>9. Podanie danych osobowych zawartych we wniosku jest niezbędne do oceny wniosku o dofinansowanie, a w przypadku wyboru projektu do dofinansowania – do podpisania i realizacji umowy. Brak tych danych spowoduje niemożność oceny wniosku i zawarcia ewentualnej umowy.</p> <p>10. Jeżeli administrator nie uzyskał danych osobowych bezpośrednio od Pana/Pani, informujemy, że dane osobowe zostały uzyskane od Wnioskodawcy. Dane osobowe, które zostały przekazane NCBR to w przypadku:</p> <ol style="list-style-type: none"> <li>reprezentantów i osób do kontaktu: imię i nazwisko, stanowisko lub funkcja oraz służbowe dane kontaktowe – adres korespondencyjny, adres poczty elektronicznej, numer telefonu;</li> <li>kadry naukowo-badawczej zaangażowanej w projekt: imię i nazwisko, numer telefonu, adres poczty elektronicznej, wykształcenie, tytuł naukowy/stopień, doświadczenie zawodowe i naukowo-badawcze, wymiar zaangażowania w projekcie, rola w projekcie, miejsce zatrudnienia.</li> </ol>	
<p><b>Oświadczam, że:</b></p> <p>Zgadzam się na doręczanie pism w konkursie w formie dokumentu elektronicznego za pomocą platformy ePUAP na adres skrzynki ePUAP wskazany w części II.1. W szczególności zgoda dotyczy tych pism, do których doręczenia stosuje się przepisy ustawy z dnia 14 czerwca 1960 r. Kodeks postępowania administracyjnego.</p> <p>Jestem świadomy tego, że aby odebrać pismo przesłane przez NCBR za pośrednictwem platformy ePUAP, muszę podpisać urzędowe poświadczenia odbioru, tj. złożyć na nim kwalifikowany podpis elektroniczny albo podpis zaufany.</p>	TAK/NIE
<p><b>Oświadczam, że:</b></p> <ol style="list-style-type: none"> <li>w przypadku otrzymania dofinansowania na realizację projektu nie zostanie naruszona zasada zakazu podwójnego finansowania, oznaczająca niedozwolone zrefundowanie całkowite lub częściowe danego wydatku dwa razy ze środków publicznych (unijnych lub krajowych);</li> <li>zadania objęte wnioskiem nie są finansowane ze środków pochodzących z innych źródeł oraz Lider konsorcjum/Konsorcjant nie ubiega się o ich finansowanie z innych źródeł.</li> </ol>	TAK/NIE
<p><b>Oświadczam, że:</b></p> <p>nie zostało wszczęte wobec lidera konsorcjum lub osób, za które ponosi on odpowiedzialność na podstawie ustawy z dnia 28 października 2002 r. o odpowiedzialności podmiotów zbiorowych za czyny zabronione pod groźbą kary, postępowanie przygotowawcze w sprawie</p>	TAK/NIE

mogącej mieć wpływ na realizację projektu.	
<b>Oświadczam, że lider konsorcjum:</b>	
<ul style="list-style-type: none"> <li>• nie jest wykluczony z ubiegania się o dofinansowanie na podstawie: <ul style="list-style-type: none"> <li>○ art. 207 ust. 4 ustawy o finansach publicznych lub</li> <li>○ art. 12 ust. 1 pkt 1 ustawy z dnia 15 czerwca 2012 r. o skutkach powierzania wykonywania pracy cudzoziemcom przebywającym wbrew przepisom na terytorium Rzeczypospolitej Polskiej lub</li> <li>○ art. 9 ust. 1 pkt 2a ustawy z dnia 28 października 2002 r. o odpowiedzialności podmiotów zbiorowych za czyny zabronione pod groźbą kary lub</li> </ul> </li> <li>• nie jest podmiotem, na którym ciąży obowiązek zwrotu pomocy, ponieważ Komisja Europejska uznała pomoc za niezgodną z prawem oraz rynkiem wewnętrznym lub</li> <li>• nie jest przedsiębiorstwem w trudnej sytuacji w rozumieniu unijnych przepisów dotyczących pomocy państwa i nie jest pod zarządem komisarycznym lub</li> <li>• nie zalega z wpłatami z tytułu należności budżetowych oraz z opłaceniem składek na ubezpieczenie społeczne i zdrowotne.</li> </ul>	TAK/NIE
<p><b>Oświadczam, że lider konsorcjum:</b></p> <p>1) Lider konsorcjum nie jest podmiotem oraz nie jest związany z osobami lub podmiotami, względem których stosowane są środki sankcyjne i które figurują na stosownych listach, zarówno unijnych, jak i krajowych w taki sposób, żeby mogłoby to stanowić w jakikolwiek sposób naruszenie ww. pakietu sankcyjnego, w szczególności zakazu, o którym mowa w art. 51 Rozporządzenia Rady (UE) nr 833/2014 z dnia 31 lipca 2014 r. dotyczące środków ograniczających w związku z działaniami Rosji destabilizującymi sytuację w Ukrainie oraz ustawy z dnia 13 kwietnia 2022 r. o szczególnych rozwiązaniach w zakresie przeciwdziałania wspieraniu agresji na Ukrainę oraz służących ochronie bezpieczeństwa narodowego;</p> <p>2) wskutek przyznania dofinansowania Liderowi konsorcjum nie dojdzie w żadnym zakresie, w tym również pośrednio, do udzielenia wsparcia osobom lub podmiotom objętym ww. sankcjami.</p>	TAK/NIE
<b>Oświadczam, że lider konsorcjum:</b>	
nie ma prawnej możliwości odliczenia lub ubiegania się o zwrot poniesionego ostatecznie kosztu podatku VAT i w związku z tym wnioskuję o refundację części poniesionego w ramach projektu podatku VAT. Jednocześnie zobowiązuje się do zwrotu zrefundowanej w ramach projektu części poniesionego podatku VAT, jeżeli zaistnieją przesłanki umożliwiające odzyskanie lub odliczenie tego podatku <sup>4</sup> ;	TAK/NIE
nie ma prawnej możliwości odliczenia lub ubiegania się o zwrot poniesionego ostatecznie kosztu podatku VAT, jednak nie wnioskuję oraz nie będzie w przyszłości wnioskować o refundację jakiegokolwiek części poniesionego w ramach projektu podatku VAT;	TAK/NIE
będzie mógł odliczyć lub ubiegać się o zwrot kosztu podatku VAT poniesionego w związku z realizacją działań objętych wnioskiem.	TAK/NIE

<sup>4</sup> Opcja powinna zostać zaznaczona również w przypadku odliczania podatku VAT prewspółczynnikiem.

<b>Oświadczam, że:</b> uzyskane zostaną wymagane zgody / pozytywne opinie / pozwolenia / zezwolenia właściwej komisji bioetycznej, etycznej lub właściwego organu, w przypadku, gdy projekt obejmuje badania:	
<ul style="list-style-type: none"> <li>• będące eksperymentami medycznymi w rozumieniu art. 21 ustawy z dnia 5 grudnia 1996 r. o zawodzie lekarza i lekarza dentystry;</li> </ul>	TAK/NIE/ NIE DOTYCZY
<ul style="list-style-type: none"> <li>• kliniczne w zakresie wyrobów medycznych, wyposażenia wyrobu medycznego lub aktywnych wyrobów medycznych do implantacji, o których mowa w ustawie z dnia 7 kwietnia 2022 r. o wyrobach medycznych;</li> </ul>	TAK/NIE/ NIE DOTYCZY
<ul style="list-style-type: none"> <li>• kliniczne produktów leczniczych, o których mowa w ustawie z dnia 6 września 2001 r. Prawo farmaceutyczne;</li> </ul>	TAK/NIE/ NIE DOTYCZY
<ul style="list-style-type: none"> <li>• wymagające doświadczeń na zwierzętach;</li> </ul>	TAK/NIE/ NIE DOTYCZY
<ul style="list-style-type: none"> <li>• nad gatunkami roślin, zwierząt i grzybów objętych ochroną gatunkową lub na obszarach objętych ochroną;</li> </ul>	TAK/NIE/ NIE DOTYCZY
<ul style="list-style-type: none"> <li>• nad organizmami genetycznie zmodyfikowanymi lub z zastosowaniem takich organizmów;</li> </ul>	TAK/NIE/ NIE DOTYCZY
<ul style="list-style-type: none"> <li>• w zakresie energetyki, bezpieczeństwa jądrowego lub ochrony radiologicznej.</li> </ul>	TAK/NIE/ NIE DOTYCZY
<b>Oświadczam, że:</b> została skutecznie zawarta umowa konsorcjum, o treści zgodnej z wytycznymi dla niniejszego konkursu, zamieszczonymi na stronie internetowej Narodowego Centrum Badań i Rozwoju.	TAK/NIE
<b>Oświadczam, że:</b> Wnioskodawca został objęty sprawozdawczością GUS w zakresie składania formularza PNT-01 „Sprawozdanie o działalności badawczej i rozwojowej (B+R)” za rok kalendarzowy poprzedzający rok złożenia wniosku.	TAK/NIE
<b>Wyrażam zgodę</b> na udzielanie informacji na potrzeby ewaluacji przeprowadzanych przez NCBR lub inny uprawniony podmiot.	TAK/NIE
Jestem świadomy skutków niezachowania wskazanej w Regulaminie konkursu formy komunikacji z NCBR w trakcie konkursu.	TAK/NIE
Na podstawie art. 105 ust. 4a i 4a' ustawy z dnia 29 sierpnia 1997 roku Prawo bankowe w związku z art. 13 ustawy z dnia 9 kwietnia 2010 r. o udostępnianiu informacji gospodarczych i wymianie danych gospodarczych, niniejszym udzielam Narodowemu Centrum Badań i Rozwoju w Warszawie umocowania do składania w imieniu podmiotu/podmiotów, które reprezentuję, za pośrednictwem Biura Informacji Gospodarczej InfoMonitor S.A. z siedzibą w Warszawie, w Biurze Informacji Kredytowej S.A. oraz Związku Banków Polskich bezterminowego upoważnienia do udostępnienia danych gospodarczych przetwarzanych przez te instytucje, w zakresie niezbędnym do dokonania oceny wiarygodności płatniczej	TAK/NIE

i oceny ryzyka kredytowego, celem ujawnienia ich przez Biuro Informacji Gospodarczej InfoMonitor S.A. z siedzibą w Warszawie Narodowemu Centrum Badań i Rozwoju w Warszawie.	
--	--

## 2. Oświadczenia dot. Konsorcjanta: (nazwa Konsorcjanta)

<p><b>Oświadczam, że:</b></p> <p>zapoznałem się z Regulaminem konkursu i akceptuję jego zasady, w tym w szczególności akceptuję przewidziany w ramach realizacji umów o dofinansowanie projektów proces selekcji projektów do fazy II.</p>	TAK/NIE
<p><b>Oświadczam, że:</b></p> <p>składany Wniosek nie narusza praw osób trzecich oraz że dysponuję prawami własności intelektualnej, które są niezbędne dla prowadzenia prac zaplanowanych w projekcie</p>	TAK/NIE
<p><b>Oświadczam, że:</b></p> <p>zapoznałem się z informacją dotyczącą przetwarzania danych osobowych w ramach III Konkursu Programu Strategicznego „Nowe technologie w zakresie energii” -NTEIII.</p> <p><b>Ponadto oświadczam, że:</b></p> <p>wypełniłem obowiązek informacyjny przewidziany w art. 13 lub art. 14 rozporządzenia Parlamentu Europejskiego i Rady (UE) 2016/679 z dnia 27 kwietnia 2016 r. w sprawie ochrony osób fizycznych w związku z przetwarzaniem danych osobowych i w sprawie swobodnego przepływu takich danych oraz uchylenia dyrektywy 95/46/WE (ogólne rozporządzenie o ochronie danych) (Dz. Urz. UE L 119 z 04.05.2016, str. 1) wobec osób fizycznych, od których dane osobowe bezpośrednio lub pośrednio pozyskałem w celu ubiegania się o dofinansowanie projektu w niniejszym Konkursie.</p> <p><b>Informacja dot. przetwarzania danych osobowych ramach III Konkursu Programu Strategicznego „Nowe technologie w zakresie energii” -NTEIII</b></p> <p>Realizując obowiązek informacyjny w związku z wymaganiami art. 13 ust. 1 i 2 oraz art. 14 ust. 1 i 2 Rozporządzenia Parlamentu Europejskiego i Rady (UE) 2016/679 z dnia 27 kwietnia 2016 r. w sprawie ochrony osób fizycznych w związku z przetwarzaniem danych osobowych i w sprawie swobodnego przepływu takich danych oraz uchylenia dyrektywy 95/46/WE (ogólne rozporządzenie o ochronie danych) (Dz. Urz. UE L 119 z 04.05.2016, str. 1 z późn. zm.), w skrócie RODO informujemy, że:</p> <ol style="list-style-type: none"> <li>Administratorem Pana/Pani danych osobowych przetwarzanych w ramach III Konkursu Programu Strategicznego „Nowe technologie w zakresie energii” -NTEIII jest Narodowe Centrum Badań i Rozwoju (dalej: „NCBR”).</li> <li>Z administratorem danych może Pan/Pani skontaktować się w następujący sposób: <ol style="list-style-type: none"> <li>listownie na adres siedziby administratora: Narodowe Centrum Badań i Rozwoju, ul. Chmielna 69, 00-801 Warszawa;</li> <li>telefonicznie pod numerem: 22 39 07 40;</li> <li>za pośrednictwem poczty elektronicznej: <a href="mailto:kancelaria@ncbr.gov.pl">kancelaria@ncbr.gov.pl</a>;</li> <li>przez elektroniczną skrytkę podawczą ePUAP na adres skrytki: /NCBiR/SkrytkaESP</li> </ol> </li> <li>Administrator wyznaczył inspektora ochrony danych, z którym może się Pan/Pani skontaktować w następujący sposób: <ol style="list-style-type: none"> <li>za pośrednictwem poczty elektronicznej: <a href="mailto:iod@ncbr.gov.pl">iod@ncbr.gov.pl</a>;</li> <li>listownie na adres siedziby administratora: Narodowe Centrum Badań i Rozwoju, ul. Chmielna 69, 00-801 Warszawa.</li> </ol> </li> </ol>	TAK/NIE

- Z inspektorem ochrony danych może Pan/Pani kontaktować się we wszystkich sprawach związanych z przetwarzaniem danych osobowych w NCBR oraz z wykonywaniem praw przysługujących Panu/Pani na mocy RODO.
4. Pana/ Pani dane osobowe zawarte we wniosku o dofinansowanie w ramach III Konkursu Programu Strategicznego „Nowe technologie w zakresie energii” -NTEIII przetwarzane będą w celu jego oceny oraz – w przypadku wyboru projektu do dofinansowania – w celu podpisania i realizacji umowy. Podstawą prawną przetwarzania danych jest art. 6 ust. 1 lit. b i lit. e RODO, w związku z:
    - ustawą z dnia 20 lipca 2018 r. Prawo o szkolnictwie wyższym i nauce;
    - ustawą z dnia 30 kwietnia 2010 r. o Narodowym Centrum Badań i Rozwoju;
    - rozporządzeniem Ministra Nauki i Szkolnictwa Wyższego z dnia 17 września 2010 r. w sprawie szczegółowego trybu realizacji zadań Narodowego Centrum Badań i Rozwoju;
    - rozporządzeniem Ministra Nauki i Szkolnictwa Wyższego z dnia 19 sierpnia 2020 r. w sprawie udzielania pomocy publicznej za pośrednictwem Narodowego Centrum Badań i Rozwoju;
    - ustawą z dnia 27 sierpnia 2009 r. o finansach publicznych;
    - rozporządzeniem 651/2014 - rozporządzenie Komisji (UE) nr 651/2014 z dnia 17 czerwca 2014 r. uznające niektóre rodzaje pomocy za zgodne z rynkiem wewnętrznym w stosowaniu art. 107 i 108 Traktatu;
    - Regulaminem III Konkursu Programu Strategicznego „Nowe technologie w zakresie energii” -NTEIII.
  5. Odbiorcami, do których mogą być przekazywane Pana/Pani dane osobowe są podmioty uprawnione do ich przetwarzania na podstawie prawa lub na podstawie umowy zawartej z Administratorem, w szczególności podmioty wspierające Administratora w wypełnianiu uprawnień i obowiązków oraz świadczeniu usług, w tym zapewniających asystę i wsparcie techniczne dla użytkowanych w NCBR systemów informatycznych, m.in. NCBR+ Sp. z o.o.
  6. Pani/Pana dane osobowe będą przetwarzane przez okres oceny wniosku, a w przypadku wyboru projektu do dofinansowania przez okres obowiązywania umowy. Dane będą przechowywane wiecześnie w celach archiwalnych, zgodnie z Jednolitym Rzeczym Wykazem Akt Narodowego Centrum Badań i Rozwoju.
  7. Na zasadach określonych przepisami RODO przysługuje Panu/Pani prawo żądania od Administratora:
    - a. dostępu do treści swoich danych osobowych;
    - b. sprostowania (poprawiania) swoich danych osobowych;
    - c. wniesienia sprzeciwu wobec przetwarzania swoich danych osobowych;
    - d. usunięcia swoich danych osobowych lub ograniczenia ich przetwarzania.
  8. Gdy uzna Pan/Pani, że przetwarzanie Pana/Pani danych osobowych narusza przepisy o ochronie danych osobowych przysługuje Panu/Pani prawo wniesienia skargi do organu nadzorczego, którym jest Prezes Urzędu Ochrony Danych Osobowych (Prezes Urzędu Ochrony Danych Osobowych, 00-193 Warszawa, ul. Stawki 2, tel. 22 531 03 00).
  9. Podanie danych osobowych zawartych we wniosku jest niezbędne do oceny wniosku o dofinansowanie, a w przypadku wyboru projektu do dofinansowania – do podpisania i realizacji umowy. Brak tych danych spowoduje niemożność oceny wniosku i zawarcia ewentualnej umowy.
  10. Jeżeli administrator nie uzyskał danych osobowych bezpośrednio od Pana/Pani, informujemy, że dane osobowe zostały uzyskane od Wnioskodawcy. Dane osobowe, które zostały przekazane NCBR to w przypadku:
    - a. reprezentantów i osób do kontaktu: imię i nazwisko, stanowisko lub funkcja oraz służbowe dane kontaktowe – adres korespondencyjny, adres poczty elektronicznej, numer telefonu;
    - b. kadry naukowo-badawczej zaangażowanej w projekt: imię i nazwisko, numer telefonu, adres poczty elektronicznej, wykształcenie, tytuł naukowy/stopień, doświadczenie zawodowe i naukowo-badawcze, wymiar zaangażowania w projekcie, rola w projekcie, miejsce zatrudnienia.

<p><b>Oświadczam, że:</b></p> <ol style="list-style-type: none"> <li>1. w przypadku otrzymania dofinansowania na realizację projektu nie zostanie naruszona zasada zakazu podwójnego finansowania, oznaczająca niedozwolone zrefundowanie całkowite lub częściowe danego wydatku dwa razy ze środków publicznych (unijnych lub krajowych);</li> <li>2. zadania objęte wnioskiem nie są finansowane ze środków pochodzących z innych źródeł oraz Lider konsorcjum/Konsorcjant nie ubiega się o ich finansowanie z innych źródeł.</li> </ol>	TAK/NIE
<p><b>Oświadczam, że:</b></p> <p>nie zostało wszczęte wobec konsorcjanta lub osób, za które ponosi on odpowiedzialność na podstawie ustawy z dnia 28 października 2002 r. o odpowiedzialności podmiotów zbiorowych za czyny zabronione pod groźbą kary, postępowanie przygotowawcze w sprawie mogącej mieć wpływ na realizację projektu.</p>	TAK/NIE
<p><b>Oświadczam, że</b></p> <p>Konsorcjant:</p> <ul style="list-style-type: none"> <li>• nie jest wykluczony z ubiegania się o dofinansowanie na podstawie: <ul style="list-style-type: none"> <li>○ art. 207 ust. 4 ustawy o finansach publicznych lub</li> <li>○ art. 12 ust. 1 pkt 1 ustawy z dnia 15 czerwca 2012 r. o skutkach powierzania wykonywania pracy cudzoziemcom przebywającym wbrew przepisom na terytorium Rzeczypospolitej Polskiej lub</li> <li>○ art. 9 ust. 1 pkt 2a ustawy z dnia 28 października 2002 r. o odpowiedzialności podmiotów zbiorowych za czyny zabronione pod groźbą kary lub</li> </ul> </li> <li>• nie jest podmiotem, na którym ciąży obowiązek zwrotu pomocy, ponieważ Komisja Europejska uznała pomoc za niezgodną z prawem oraz rynkiem wewnętrznym lub</li> <li>• nie jest przedsiębiorstwem w trudnej sytuacji w rozumieniu unijnych przepisów dotyczących pomocy państwa i nie jest pod zarządem komisarycznym lub</li> <li>• nie zalega z wpłatami z tytułu należności budżetowych oraz z opłaceniem składek na ubezpieczenie społeczne i zdrowotne.</li> </ul>	TAK/NIE
<p><b>Oświadczam, że:</b></p> <p>1) Konsorcjant nie jest podmiotem oraz nie jest związany z osobami lub podmiotami, względem których stosowane są środki sankcyjne i które figurują na stosownych listach, zarówno unijnych, jak i krajowych w taki sposób, żeby mogłoby to stanowić w jakikolwiek sposób naruszenie ww. pakietu sankcyjnego, w szczególności zakazu, o którym mowa w art. 51 Rozporządzenia Rady (UE) nr 833/2014 z dnia 31 lipca 2014 r. dotyczące środków ograniczających w związku z działaniami Rosji destabilizującymi sytuację w Ukrainie oraz ustawy z dnia 13 kwietnia 2022 r. o szczególnych rozwiązaniach w zakresie przeciwdziałania wspieraniu agresji na Ukrainę oraz służących ochronie bezpieczeństwa narodowego;</p> <p>2) wskutek przyznania dofinansowania konsorcjantowi nie dojdzie w żadnym zakresie, w tym również pośrednio, do udzielenia wsparcia osobom lub podmiotom objętym ww. sankcjami.</p>	TAK/NIE



<b>Oświadczam, że</b> Konsorcjant:	
nie ma prawnej możliwości odliczenia lub ubiegania się o zwrot poniesionego ostatecznie kosztu podatku VAT i w związku z tym wnioskuje o refundację części poniesionego w ramach projektu podatku VAT. Jednocześnie zobowiązuje się do zwrotu zrefundowanej w ramach projektu części poniesionego podatku VAT, jeżeli zaistnieją przesłanki umożliwiające odzyskanie lub odliczenie tego podatku <sup>5</sup> ;	TAK/NIE
nie ma prawnej możliwości odliczenia lub ubiegania się o zwrot poniesionego ostatecznie kosztu podatku VAT, jednak nie wnioskuje oraz nie będzie w przyszłości wnioskować o refundację jakiegokolwiek części poniesionego w ramach projektu podatku VAT;	TAK/NIE
będzie mógł odliczyć lub ubiegać się o zwrot kosztu podatku VAT poniesionego w związku z realizacją działań objętych wnioskiem.	TAK/NIE
<b>Oświadczam, że:</b>  Konsorcjant został objęty sprawozdawczością GUS w zakresie składania formularza PNT-01 „Sprawozdanie o działalności badawczej i rozwojowej (B+R)” za rok kalendarzowy poprzedzający rok złożenia wniosku	TAK/NIE
<b>Wyrażam zgodę</b> na udzielanie informacji na potrzeby ewaluacji przeprowadzanych przez NCBR lub inny uprawniony podmiot.	TAK/NIE
Na podstawie art. 105 ust. 4a i 4a' ustawy z dnia 29 sierpnia 1997 roku Prawo bankowe w związku z art. 13 ustawy z dnia 9 kwietnia 2010 r. o udostępnianiu informacji gospodarczych i wymianie danych gospodarczych, niniejszym udzielam Narodowemu Centrum Badań i Rozwoju w Warszawie umocowania do składania w imieniu podmiotu/podmiotów, które reprezentuję, za pośrednictwem Biura Informacji Gospodarczej InfoMonitor S.A. z siedzibą w Warszawie, w Biurze Informacji Kredytowej S.A. oraz Związku Banków Polskich bezterminowego upoważnienia do udostępnienia danych gospodarczych przetwarzanych przez te instytucje, w zakresie niezbędnym do dokonania oceny wiarygodności płatniczej i oceny ryzyka kredytowego, celem ujawnienia ich przez Biuro Informacji Gospodarczej InfoMonitor S.A. z siedzibą w Warszawie Narodowemu Centrum Badań i Rozwoju w Warszawie.	TAK/NIE

## IX. ZAŁĄCZNIKI

### Załączniki we wniosku o dofinansowanie

Pełnomocnictwo do reprezentacji – dokument potwierdzający umocowanie przedstawiciela podmiotu do działania na jego rzecz i w jego imieniu – Lider konsorcjum/Konsorcjant (jeśli dotyczy).

### Załączniki na końcu wniosku

<sup>5</sup> Opcja powinna zostać zaznaczona również w przypadku odliczania podatku VAT prewspółczynnikiem

Oświadczenie woli dotyczące złożenia wniosku za pośrednictwem systemu informatycznego – Lider konsorcjum.
Oświadczenie o braku związku projektu z prowadzeniem działalności gospodarczej – Lider konsorcjum/ Konsorcjant (jeśli dotyczy).
Sprawozdanie o działalności badawczej i rozwojowej (B+R) za rok poprzedzający rok naboru wniosków PNT-01 – Lider konsorcjum/Konsorcjant (jeśli dotyczy).
Informacje na potrzeby ewaluacji – Lider konsorcjum, Konsorcjant.