MAPA PRZEGLĄDOWA SIEDLISK LEŚNYCH TYPY SIEDLISKOWE LASU

NADLEŚNICTWO

DĘBICA

OBRĘB

DĘBICA

REGIONALNA DYREKCJA LASÓW PAŃSTWOWYCH W KRAKOWIE

Stan na 01.01.2025

POWIERZCHNIA 4 848,07 ha

współwłasność 0,19 ha

Skala 1:25 000

500 250 0 500 1 000 1 500 2 000 2 500 m

Układ współrzędnych „PL-1992"

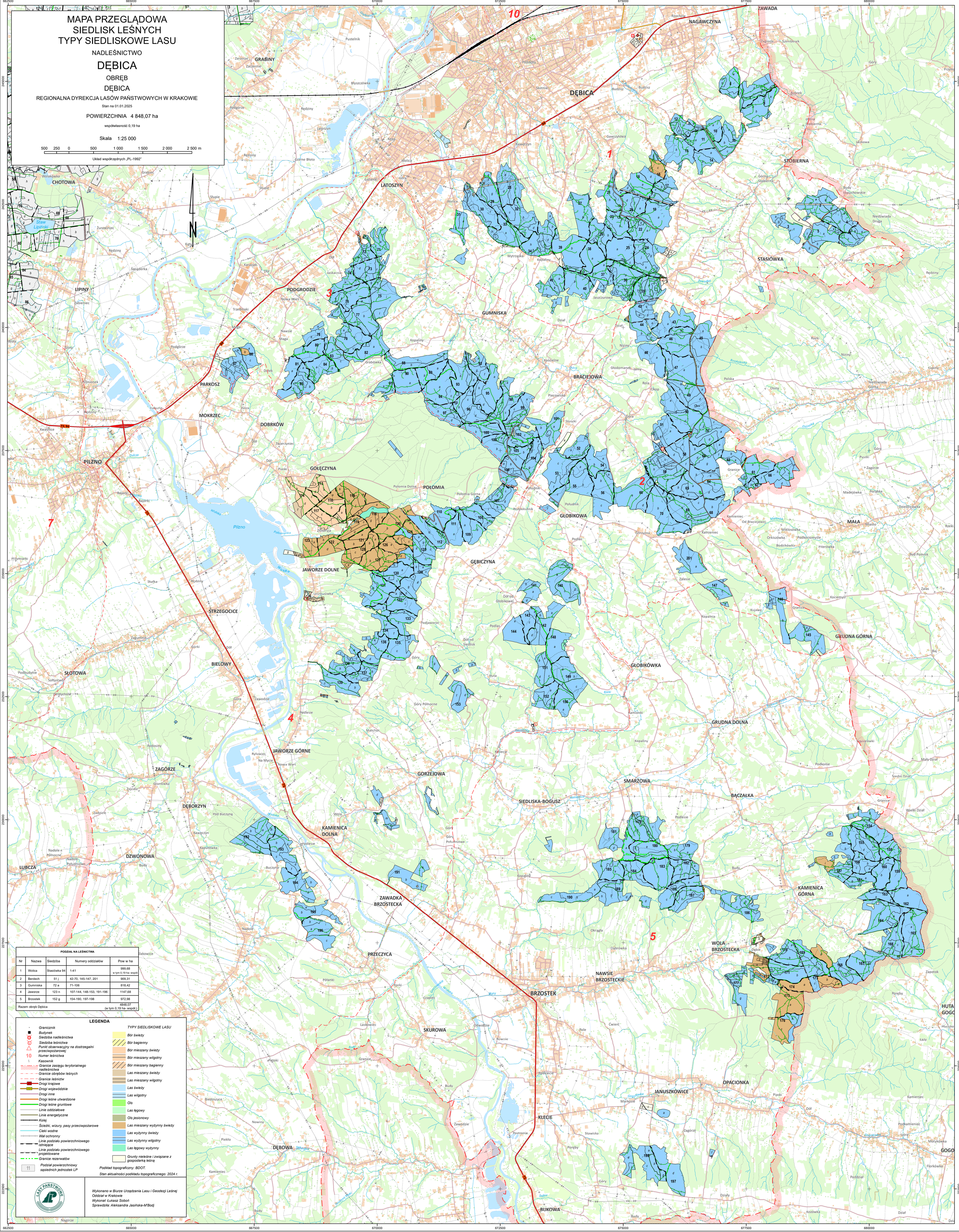

PODZIAŁ NA LEŚNICTWA

Nr	Nazwa	Siedziba	Numery oddziałów	Pow w ha
1	Wolica	Stasiówka 94	1-41	999,68 w tym 0,19 ha- współ.
2	Berdech	51 j	42-70, 145-147, 201	909,31
3	Gumniska	72 a	71-106	818,42
4	Jaworze	123 n	107-144, 148-153, 191-196	1147,68
5	Brzostek	152 g	154-190, 197-198	972,98
Razem obręb Dębica				4848,07 (w tym 0,19 ha- współ.)

LEGENDA

- Granicznik
- Budynek
- Siedziba nadleśnictwa
- Siedziba leśnictwa
- Punkt obserwacyjny na dostrzegalni przeciwpożarowej
- 10 Numer leśnictwa
- Kasownik
- Granice zasięgu terytorialnego nadleśnictwa
- Granice obrębów leśnych
- Granice leśnictw
- 73 Drogi krajowe
- 4024 Drogi wojewódzkie
- Drogi inne
- Drogi leśne utwardzone
- Drogi leśne gruntowe
- Linie oddziałowe
- Linie energetyczne
- Kolej
- Ścieżki, wizury, pasy przeciwpożarowe
- Cieki wodne
- Wał ochronny
- Linie podziału powierzchniowego istniejące
- Linie podziału powierzchniowego projektowane
- Granice rezerwatów
- 11 Podział powierzchniowy sąsiednich jednostek LP

TYPY SIEDLISKOWE LASU

- Bór świeży
- Bór bagienny
- Bór mieszany świeży
- Bór mieszany wilgotny
- Bór mieszany bagienny
- Las mieszany świeży
- Las mieszany wilgotny
- Las świeży
- Las wilgotny
- Ols
- Las łęgowy
- Ols jesionowy
- Las mieszany wyżynny świeży
- Las wyżynny świeży
- Las wyżynny wilgotny
- Las łęgowy wyżynny
- Grunty nieleśne i związane z gospodarką leśną

Podkład topograficzny: BDOT.

Stan aktualności podkładu topograficznego: 2024 r.

Wykonano w Biurze Urządzania Lasu i Geodezji Leśnej Oddział w Krakowie
Wykonał: Łukasz Soboń
Sprawdziła: Aleksandra Jasińska-M'Bodj