

Rynek owoców i warzyw świeżych

Nr 16/2022

28 kwietnia 2022r.

NOTOWANIA W DNIACH: 18.04.2022 – 28.04.2022 r.



Ogrodniczy Informator Cenowy

Instytut Ekonomiki Rolnictwa i Gospodarki Żywnościowej - Państwowy Instytut Badawczy

Zakład Ekonomiki Gospodarstw Rolnych i Ogrodniczych

00-950 Warszawa, ul.Świętokrzyska 20, P.O. Box 984

tel. (22) 505 44 32, e-mail: Tomasz.Smolenski@ierigz.waw.pl

Ceny skupu netto w zakładach przetwórczych i chłodniach zbierane 25-26 IV-2022 r. (zł/kg)

Województwa	Jabłko przemysłowe	Cebula biała obrana	Cebula w łusce	Marchew na plastry	Marchew na kostkę	Kapusta biała
dołnośląskie						
kujańsko-pomor.	0,63z-0,65z	1,34z	0,45z			
kujańsko-pomor.				0,50z	0,44z	
kujańsko-pomor.					0,44z	0,97z
łubelskie				0,51z	0,43z	
łubelskie	0,53-0,64z	1,34z	0,44z			
łubelskie						0,98z
łubelskie				0,50z		
lubuskie						
łódzkie	0,53-0,65z	1,33z	0,43z			
łódzkie						
małopolskie						
mazowieckie	0,64z					
mazowieckie						
podkarpackie				0,50z	0,43z	
podkarpackie						
podlaskie						0,96z
podlaskie	0,53-0,65z					
śląskie						
świętokrzyskie						
wielkopolskie		1,32z	0,44z			0,97z
wielkopolskie						
zachodnio-pomor.						
średnio	0,53-0,64z	1,33z	0,44z	0,50z	0,44z	0,97z
tydzień temu	0,54-0,64z	1,37z	0,47z	0,51z	0,43z	0,98z
rok temu	0,63z	1,04z	0,84z	0,55z	0,34z	0,45z

l/ cena loco zakład, k/kontraktacja,kl/l klasa I,kl,II/klasa II,extra/klasa ekstra,m/"mokry" przemysłs/"suchy" przemysł,W/Węgielka

Województwa	Pietruszka	Buraki	Pory
dołnośląskie			
kujańsko-pomor.		0,56z	
kujańsko-pomor.		0,56z	1,45z
kujańsko-pomor.	0,87z		
łubelskie			1,47z
łubelskie	0,87z		
łubelskie	0,86z		
łubelskie			
lubuskie		0,55z	
łódzkie	0,87z		
łódzkie			
małopolskie			
mazowieckie			
mazowieckie			
podkarpackie			
podkarpackie			
podlaskie			1,46z
podlaskie			
śląskie			
świętokrzyskie			
wielkopolskie	0,87z		
wielkopolskie		0,55z	
zachodnio-pomor.			
średnio	0,87z	0,55z	1,47z
tydzień temu	0,87z	0,55z	1,47z
rok temu	-	0,33z	-

Rynek owoców i warzyw świeżych

Ceny skupu netto warzyw i owoców w spółdzielniach ogrodniczych zbierane 26 IV 2022 r.													
Województwo	Buraki ćwikłowe	Cebula	Czosnek/główka	Fasola biała jednolita	Fasola Jaś karłowy	Fasola Jaś tyczny	Ziemniaki	Kapusta biała	Kapusta czerwona	Kapusta pekińska	Kapusta włoska	Kiszona kapusta	Kiszona ogórki
lubelskie	1,55		1,20	4,67	8,10			1,55		5,00 a		2,80	6,00
łódzkie	1,50	1,38	1,15				0,88	1,60	2,65				
małop.	2,00	1,47	1,22	7,62	8,00	16,19	1,14	2,08	3,79	4,80 a	7,60 a	2,60	6,00
małop.	1,50	1,30						1,40	1,80				
małop.	1,80							1,60	2,50	3,50 w			
mazowiec.	1,75	1,45					0,80	1,65	2,50				
podkarp.	2,26	1,35	1,00	5,71	6,90	20,95	0,75	1,10	4,00	6,00	6,00 a	2,60	5,20
podkarp.	1,60	1,30					0,70	1,60				2,70	5,70
Cena średnia	1,75	1,38	1,14	6,00	7,67	18,57	0,85	1,57	2,87	6,00 (4,90 a)	6,68 a	2,68	5,73
tydzień temu	1,60	1,28	1,16	7,66	7,60	18,57	0,80	1,53	2,50	4,83 a	5,60 a	2,75	5,67
rok temu	0,69	0,69	1,16	-	-	-	0,33	0,84	0,99	4,98 (4,40 a)	-	2,58	4,67

w/wczesna

Województwo	Pomidory	Ogórki	Rzodkiewka/b	Koperek/b	Szczypiorek/b	Natka pietruszki/b	Marchew	Pieczarki	Pietruszka	Pory	Selery
lubelskie	11,25		1,38		1,25		1,30	7,50	3,20	1,30 a	2,50
małop.		6,46	1,56	1,56	0,83	0,80	1,42	7,00	2,60	1,40 a	3,56
małop.	11,00	6,90		1,60		0,90	1,20		2,50-2,70	2,30	2,67
małop.	10,25		2,45				1,35	7,80	3,45		2,60
mazowiec.											
podkarp.	10,96	7,00	1,45	1,50	1,25	0,95	1,34	7,30	3,46	1,28 a	3,60
podkarp.	11,45				1,34		1,35	7,30			2,40
Cena średnia	10,98	6,79	1,71	1,55	1,17	0,88	1,33	7,38	3,08	2,30 (1,33 a)	2,89
tydzień temu	-	-	-	-	-	-	1,19	7,51	3,27	1,30 a	2,47
rok temu	7,08	-	1,27	-	0,92	-	1,39	6,05	4,08	5,20(2,50 a)	1,35

Województwo	Gruszki	Jablka deserowe	Idared	Jonagold	Szampion	Golden Delicious	Lobo	Mutsu	Jablka przemysłowe
lubelskie	4,40	1,07-1,20	1,07			1,20			0,55
łódzkie									
łódzkie									
łódzkie	4,45	1,00-1,35	1,00	1,25	1,30	1,30	1,35	1,35	0,55
małop.									0,55
małop.		1,35		1,30	1,25				
małop.									
małop.									
małopolskie	3,90	1,00-1,30	1,00	1,25	1,28	1,30	1,25		0,54
mazowiec.		1,15-1,45	1,15	1,26	1,15-1,26	1,30-1,55	1,25	1,28	0,48
mazowiec.	3,95	1,00-1,40	1,00	1,20-1,30	1,25	1,40		1,35	0,53
podkarp.	4,57	1,30							
podkarp.	3,98	1,20-1,40	1,20	1,20-1,30		1,40	1,28	1,38	0,55
Cena średnia	4,21	1,23	1,07	1,26	1,25	1,35	1,28	1,34	0,54
tydzień temu	4,20	1,23	1,08	1,29	1,24	1,37	1,28	1,30	0,51
rok temu	2,99	1,44	1,04	1,39	1,38	1,68	1,66	1,40	0,47

s/"suchy" przemysł

Źródło: IERiGŻ, Zakład Ekonomiki Gospodarstw Rolnych i Ogrodniczych

II. Średnie tygodniowe ceny producenta wybranych owoców i warzyw świeżych w zł/kg
18.04. – 24.04.2022 (16 tydzień)

Województwo/Towar	Mazowieckie			Świętokrzyskie			Wielkopolskie		
	18.10 - 24.04.2022r. cena w zł/kg (szt*)	11.10 - 17.04.2022r. cena w zł/kg (szt*)	tygodniowa zmiana ceny w %	18.10 - 24.04.2022r. cena w zł/kg (szt*)	11.10 - 17.04.2022r. cena w zł/kg (szt*)	tygodniowa zmiana ceny w %	18.10 - 24.04.2022r. cena w zł/kg (szt*)	11.10 - 17.04.2022r. cena w zł/kg (szt*)	tygodniowa zmiana ceny w %
Jabłka (op.5-20 kg) Golden delicious (70/80mm)	1,60	0,75	113,3	--	--	--	--	--	--
Jabłka (op.5-20 kg) Jonagold+Jonagored (70/80mm)	0,75	0,80	-6,3	--	--	--	--	--	--
Jabłka (op.5-20 kg) Idared (70/80mm)	0,75	0,80	-6,3	--	--	--	--	--	--
Jabłka (op.5-20 kg) Shampion (70/80mm)	0,75	0,80	-6,3	--	--	--	--	--	--
Jabłka (op.5-20 kg) Boskoop (70/80mm)	2,50	2,50	0,0	1,25	1,30	-3,8	--	--	--
Jabłka (op.5-20 kg) Gala (65/70mm)	--	--	--	--	--	--	--	--	--
Gruszki (op.5-20 kg) Lukasówka (65/70 mm)	3,00	2,00	50,0	2,60	2,60	0,0	--	--	--
Cebula żółta 40-80 mm; op.5-25 kg	--	--	--	--	--	--	--	--	--
Cebula biała 40-80 mm op.5-25 kg	1,10	1,15	-4,3	1,10	1,10	0,0	1,11	1,15	-3,2
Marchew wszystkie odmiany pakowane luzem	1,00	1,00	0,0	1,10	1,10	0,0	1,55	1,37	13,2
Pietruszka korzeń op. 10 kg	--	--	--	2,00	2,00	0,0	4,00	4,00	0,0
Pomidory, typ okrągły; op. 5-6-kg	--	--	--	13,50	--	--	10,90	--	--
Ogórki, typ gładkie; op. 5-6 kg	--	--	--	8,65	9,00	-3,9	8,77	7,16	22,5
Seler	--	--	--	2,60	2,20	18,2	2,79	2,82	-1,3
Salata masłowa za główkę	--	--	--	3,25	2,75	18,2	--	--	--
Szparagi biało/fioletowe >16mm	--	--	--	--	--	--	--	--	--
Burak ćwikłowy op. 10-15 kg	--	--	--	1,50	1,50	0,0	1,55	1,59	-2,8
Kalafiory 12-20 cm	--	--	--	6,90	--	--	--	--	--
Kapusta biała zł/kg	--	--	--	1,50	1,50	0,0	1,51	1,50	0,7
Rzodkiewka za pęczek 10 szt	--	--	--	--	--	--	--	--	--
Ziemniaki (op. 15 kg)	--	--	--	0,88	0,83	5,4	--	--	--
Pieczarki 30-65 mm	--	--	--	8,25	8,25	0,0	6,36	6,44	-1,2

Rynek owoców i warzyw świeżych

Ceny **WARZYW** na rynkach hurtowych w dniach: 22 - 28.04.2022r

		Bronisze		Kalisz		Lublin		Łódź		Poznań		Szczecin	
Data notowania		2022-04-28		2022-04-25		2022-04-22		2022-04-25		2022-04-22		2022-04-25	
Owoce		Max	Min	Max	Min	Max	Min	Max	Min	Max	Min	Max	Min
KRAJOWE													
Buraki ćwikłowe	kg	1,40	1,85	2,00	2,00	2,20	2,40	1,60	2,00	1,80	2,00	2,20	2,20
Cebula biała	kg	1,20	1,50	1,20	1,20	1,46	1,86	1,00	1,60	1,60	1,80	1,50	1,50
Kapusta biała	kg	1,75	2,75	1,50	2,00	2,00	2,50	1,40	2,00	1,60	1,75	2,00	2,00
Marchew	kg	0,90	1,20	1,40	1,60	1,80	1,80	1,20	1,70	1,60	2,00	1,80	1,80
Ogórki długie	kg					10,00	10,60			9,00	10,00		
Ogórki gruntowe	kg	7,00	9,00	6,00	7,00	10,00	10,00						
Ogórki krótkie	kg	6,00	7,00	8,00	8,00			8,00	10,00			8,00	8,00
Pietruszka	kg	3,00	4,00	4,00	5,00	4,40	5,60	3,00	4,00	3,60	4,40	5,00	5,00
Pomidory	kg	6,00	7,00	7,50	8,33			11,67	13,33	13,33	14,17	12,50	12,50
Pomidory malinowe	kg	6,50	9,00	8,33	8,33	10,80	13,34	11,67	13,33	13,33	14,17		
Pory	szt.			3,00	3,00	1,20	1,36			1,50	2,00		
Rzodkiewka	pęczek	1,20	1,80	1,50	1,50	1,70	2,50	1,50	2,30	1,60	2,00		
Salata	szt.	2,50	4,50	2,08	2,08	2,50	2,75	2,50	3,50	3,00	3,33	3,66	3,66
Selery	kg	2,75	3,75	3,00	3,20	3,40	3,40	2,40	3,40	3,00	3,60	4,00	4,00
Ziemniaki	kg	1,00	1,33	1,07	1,20	1,13	1,20	0,93	1,27	1,20	1,33	0,93	1,07
Boczniki	kg	14,00	20,00			16,67	17,34						
Pieczarki	kg	6,50	8,00	6,00	7,00	6,76	8,00	7,33	8,00	8,00	9,33		
IMPORTOWANE													
Czosnek	kg	9,00	12,00	10,00	13,00	14,00	16,00						
Kalafior	szt.	4,75	7,00	6,00	8,00	6,00	8,00			6,00	7,50	7,50	7,50
Kapusta młoda	szt.			4,00	6,00	4,50	6,00			5,50	6,00	5,70	5,70
Ogórki długie	kg											10,00	10,00
Papryka czerwona	kg	4,00	7,00	14,00	14,00	11,60	12,00	9,00	11,00	10,00	11,60	11,00	11,00
Papryka zielona	kg	7,00	8,00	12,00	12,00	12,00	15,00			11,00	12,00		
Papryka żółta	kg	4,00	7,00	12,00	12,00	11,00	13,00			11,00	12,00		
Pomidory	kg	7,00	9,00			11,60	13,30	11,00	14,00	10,00	11,67		
Rzodkiewka	pęczek							1,70	2,20				
Salata	szt.	2,85	3,50					2,60	3,80	3,17	3,33		
Ziemniaki młode	kg	2,50	4,00			3,20	4,25	3,50	3,75				

Ceny **OWOCÓW** na rynkach hurtowych w dniach: 22 - 28.04.2022r

Miejscowość			Bronisze		Kalisz		Lublin		Łódź		Poznań		Szczecin	
Data notowania			2022-04-28		2022-04-25		2022-04-22		2022-04-25		2022-04-22		2022-04-25	
Owoce	Odm.	Jedn.	Min	Max	Min	Max	Min	Max	Min	Max	Min	Max	Min	Max
KRAJOWE														
Gruszki		kg	3,75	5,50	4,00	5,00	2,00	6,00	2,00	4,75	4,50	5,00	6,00	7,50
Jabłka														
	<i>Boskoop</i>	kg					1,33	2,66			2,33	3,00		
	<i>Cortland</i>	kg	2,25	3,33	2,67	3,33	3,00	3,33	1,67	3,33	2,33	2,67		
	<i>Gala</i>	kg	1,20	2,00	1,67	1,67	1,66	1,66	1,00	2,33	2,33	2,33		
	<i>Golden</i>	kg	1,25	2,20	1,67	1,67	2,00	2,00			2,33	2,67		
	<i>Jonagored</i>	kg	1,20	1,50	1,67	2,00			1,00	2,00				
	<i>Ligol</i>	kg	1,20	1,66	1,67	1,67	1,33	2,00	1,00	2,00	2,00	2,33		
	<i>Lobo</i>	kg	2,00	3,00	2,00	2,67	1,66	3,34	1,33	2,67	2,33	2,67		
	<i>Szampion</i>	kg	1,20	1,50	1,67	1,67	1,67	2,00	1,00	2,00	1,67	2,33		
Truskawki		kg			24,00	24,00					32,00	34,00		
IMPORTOWANE														
Ananasy		szt.	5,00	6,00	6,00	15,00	6,00	6,50	5,00	10,00			10,00	12,00
Arbuzy		kg	5,00	8,00	6,00	6,00							6,50	6,50
Banany		kg	4,61	5,60	4,72	5,56	5,16	6,00	5,28	5,83	4,89	6,11	5,50	6,00
Cytryny		kg	3,75	6,00	6,00	6,50	6,80	7,20	6,00	7,00	5,70	7,00	6,50	7,50
Grejpfruty		kg	4,00	16,00	5,00	15,00	4,80	5,80	6,47	7,06	5,36	7,50	7,00	7,00
Gruszki		kg	5,00	11,00	5,00	5,00			5,83	6,25	6,50	7,08		
Mandarynki		kg	5,00	10,00	4,50	8,50	4,60	6,60	5,00	7,00	5,50	11,00	6,00	7,50
Nektarynki		kg	13,00	16,00	13,00	16,00								
Pomarańcze		kg	2,50	7,50	4,50	6,50	4,00	6,60	6,00	7,00	5,00	7,00	5,50	6,50
Śliwki		kg	5,00	6,00									12,00	12,00
Truskawki		kg	10,00	12,00	10,00	12,00	8,00	12,00	10,00	13,00	14,00	15,00		
Winogrona		kg	13,00	19,00	13,00	19,00	14,50	18,00	16,67	18,89	11,14	19,71	11,00	12,00

Zmiany cen hurtowych dla wybranego asortymentu owoców i warzyw

Produkt	Jedn.	Cena zł/jedn				Zmiany ceny (%)							
		2022-04-28		2022-04-21		w stosunku do poprzedniego notowania*)		2 tyg.		3 tyg.		4 tyg.	
		Min	Max	Min	Max	Min	Max	Min	Max	Min	Max	Min	Max
1	2	3	4	5	6	7	8	9	10	11	12	13	14
Warzywa krajowe													
Boczniki	kg	15,34	18,67	15,34	18,67	0,0	0,0	-9,2	-6,4	0,0	0,0	0,0	0,0
Buraki ćwikłowe	kg	1,87	2,08	1,62	2,04	15,2	1,7	10,6	1,8	19,5	1,8	23,1	8,3
Cebula biała	kg	1,33	1,58	1,26	1,61	5,3	-2,2	2,3	-1,5	0,4	-8,9	6,6	2,3
Kapusta biała	kg	1,71	2,17	1,55	1,89	10,2	14,5	-13,2	-5,8	-10,1	-7,0	-6,4	-5,9
Marchew	kg	1,45	1,68	1,38	1,78	5,1	-5,4	5,5	0,5	6,4	-2,4	6,1	2,0
Ogórki gruntowe	kg	7,67	8,67	7,33	8,83	4,5	-1,9	-17,1	-18,4	-13,2	-10,3	-6,1	-8,8
Ogórki krótkie	kg	7,50	8,25	8,33	9,83	-10,0	-16,1	0,0	-9,3	-4,3	-8,7	-3,2	-14,3
Pietruszka	kg	3,83	4,67	3,70	4,58	3,6	1,9	-0,4	1,2	-1,6	-4,5	5,7	0,7
Pomidory	kg	10,20	11,07	12,08	13,96	-15,6	-20,7	-21,4	-30,6	-21,1	-31,8	-30,8	-33,6
Pomidory malinowe	kg	10,13	11,63	12,33	14,43	-17,8	-19,4	-27,6	-31,5	-30,4	-36,3	-34,1	-42,1
Pory	szt.	1,90	2,12	1,79	2,13	6,3	-0,6	-4,0	-10,2	4,1	-3,6	18,8	2,6
Rzodkiewka	peczęk	1,50	2,02	1,78	2,21	-15,7	-8,6	-19,8	-10,8	-25,4	-15,1	-29,4	-15,8
Sałata	szt.	2,71	3,30	2,52	3,37	7,6	-1,8	-3,2	-5,7	-3,3	-7,4	-13,6	-13,8
Selery	kg	3,09	3,56	2,67	3,30	15,8	7,8	10,4	7,4	13,3	9,2	18,2	11,8
Ziemniaki	kg	1,04	1,23	1,04	1,25	0,8	-1,4	4,6	-1,3	4,0	-1,3	8,0	1,1
Owoce krajowe													
Gruszki	kg	3,71	5,63	3,25	5,25	14,1	7,1	-6,6	2,9	-3,5	-1,9	9,9	5,1
Jabłka:													
<i>Boskoop</i>	kg	1,83	2,83	1,83	2,83	0,0	0,0	0,0	0,0	0,0	0,0	0,0	0,0
<i>Cortland</i>	kg	2,38	3,20	2,38	3,20	0,0	0,0	0,0	0,0	0,0	0,0	5,9	6,7
<i>Golden</i>	kg	1,81	2,13	1,81	2,13	0,0	0,0	0,0	0,0	0,0	-3,8	0,0	-3,8
<i>Jonagored</i>	kg	1,29	1,83	1,29	1,83	0,0	0,0	0,0	0,0	0,0	0,0	0,0	0,0
<i>Ligol</i>	kg	1,44	1,93	1,44	2,00	0,0	-3,3	0,0	-3,3	0,0	-3,3	0,0	-3,3
<i>Lobo</i>	kg	1,87	2,87	1,87	2,87	0,0	0,0	0,0	0,0	0,0	0,0	3,7	13,3
<i>Szampion</i>	kg	1,44	1,90	1,44	1,90	0,0	0,0	0,0	0,0	0,0	0,0	0,0	0,0
Warzywa importowane													
Czosnek	kg	11,00	13,67	10,67	13,33	3,1	2,5	-4,3	-2,4	-4,3	-2,4	-4,3	-2,4
Kalafiory	szt.	6,05	7,60	5,19	6,88	16,6	10,5	7,9	12,0	3,0	7,3	-6,9	0,5
Kapusta młoda	szt.	4,93	5,93	5,17	5,83	-4,7	1,6	-3,1	-8,8	-12,1	-4,4	-7,5	6,3
Papryka czerwona	kg	9,93	11,10	10,42	12,00	-4,7	-7,5	-8,2	-14,6	-19,1	-19,9	-21,1	-22,6
Papryka zielona	kg	10,50	11,75	11,00	12,75	-4,5	-7,8	-13,7	-13,0	-26,1	-25,6	-27,1	-26,6
Papryka żółta	kg	9,50	11,00	10,63	12,25	-10,6	-10,2	-19,3	-17,5	-26,9	-25,7	-24,6	-21,9
Pomidory	kg	9,90	11,99	11,41	13,92	-13,2	-13,8	-19,2	-15,5	-18,1	-15,4	-7,8	-8,0
Rzodkiewka	peczęk	1,70	2,20	1,69	2,06	0,7	6,8	-4,5	4,8	-6,1	2,8	-2,9	4,8
Sałata	szt.	2,87	3,54	2,87	3,54	0,0	0,0	20,6	10,3	18,3	7,7	19,7	13,7
Ziemniaki młode	kg	3,07	4,00	3,00	3,65	2,2	9,6	-3,2	7,1	0,0	11,6	0,0	11,6
Owoce importowane													
Ananasy	szt.	6,40	9,90	5,50	9,38	16,4	5,6	-0,4	17,5	5,2	23,8	1,6	12,5
Banany	kg	5,03	5,85	4,92	5,82	2,2	0,5	-1,1	-0,9	-2,5	0,4	-1,6	0,1
Cytryny	kg	5,79	6,87	5,15	6,50	12,5	5,6	12,3	5,6	11,2	2,9	14,9	5,1
Grejpfruty	kg	5,44	9,73	5,13	10,11	6,1	-3,8	2,8	9,0	-0,7	5,1	-6,3	-0,7
Gruszki	kg	5,58	7,33	5,58	7,33	0,0	0,0	2,1	3,8	0,0	0,0	0,0	0,0
Mandarynki	kg	5,10	8,43	5,00	8,90	2,0	-5,2	4,6	0,7	3,5	0,6	-2,9	-4,0
Nektarynki	kg	13,00	16,00	13,00	16,00	0,0	0,0	0,0	0,0	0,0	0,0	0,0	0,0
Śliwki	kg	8,50	9,00	5,00	6,00	70,0	50,0	-5,6	-5,3	-5,6	-5,3	-10,5	-14,3
Truskawki	kg	10,40	12,80	10,80	13,20	-3,7	-3,0	-11,1	-11,8	-12,4	-13,2	-25,7	-22,4
Winogrona	kg	13,22	17,77	12,76	18,68	3,6	-4,9	-3,7	-3,0	-6,8	-1,4	-2,3	-0,4

* data wydania biuletynu

Źródło: Obliczenia własne na podstawie danych pochodzących z giełd i rynków hurtowych.

**) Zmiana ceny minimalnej w stosunku do poprzedniego notowania w % = [(kolumna 3-kolumna 5)/kolumna 5]x100
Zmiana ceny maksymalnej w stosunku do poprzedniego notowania w % = [(kolumna 4-kolumna 6)/kolumna 6]x1

Skup jabłek przez organizacje producentów - główne odmiany

PLN/100kg

Odmiana	18-24.04	11-17.04	Zmiana [%]
Gala	95	143	-34
Golden delicious	68	94	-28
Idared	62	75	-17
Jonagold/Jonagored	84	83	1
Ligol*	60	80	-25
Szampion	54	80	-33

* - odmiana nie uwzględniona w zgłoszeniu

Odmiana	18-24.04	11-17.04	Zmiana [%]
Średnia ważona (wszystkie odmiany) (wszystkie główne odmiany)	78	92	-16

Sprzedż jabłek przez organizacje producentów - główne odmiany

PLN/100kg

Odmiana	18-24.04	11-17.04	Zmiana [%]
Gala	252	199	27
Golden delicious	138	192	-28
Idared	143	149	-4
Jonagold/Jonagored	168	156	8
Ligol*	197	191	3
Szampion	190	174	9

* - odmiana nie uwzględniona w zgłoszeniu

Odmiana	18-24.04	11-17.04	Zmiana [%]
Średnia ważona (wszystkie odmiany)	193	180	7

* - odmiany jabłek, dla których pobierane są ceny:

*Boskoop, Cortland, Elstar, Gala, Gloster, Golden delicious, Idared, Jonagold/Jonagored, Ligol, Lobo, Red delicious, Szampion *

Skup jabłek (średnia ważona) przez organizacje producentów

PLN/100 kg

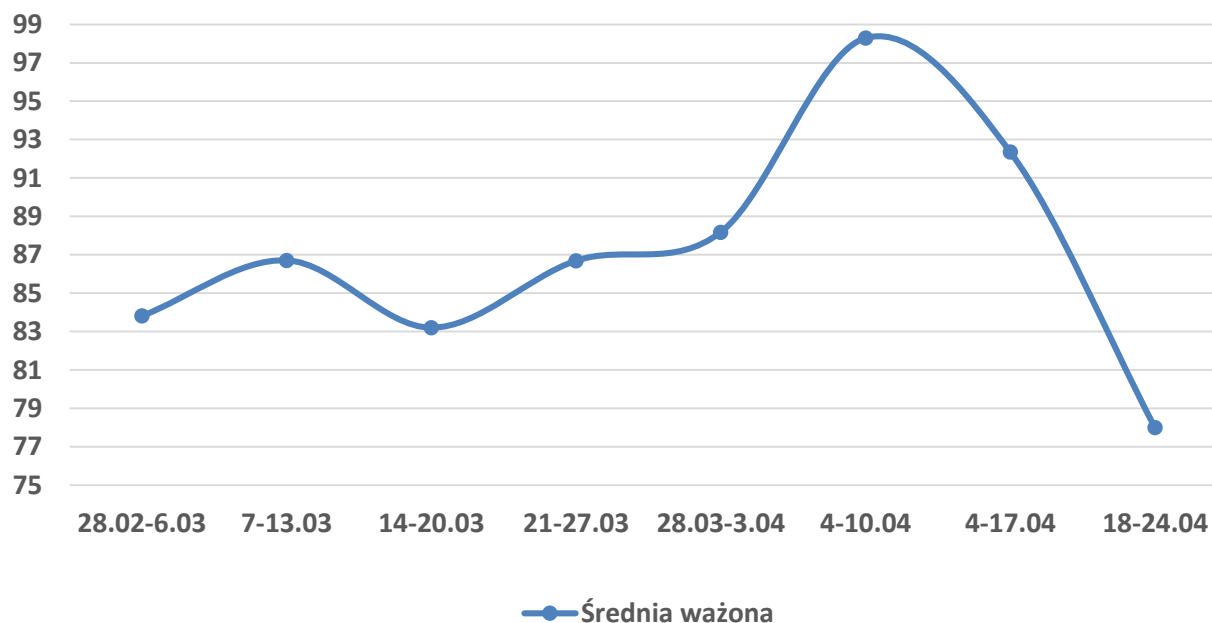



Średnie ceny na targowiskach

(daty podane w tabeli oznaczają ostatni dzień analizowanego tygodnia)

Województwo	Ziemniaki jadalne			Cebula biała		
	Cena w zł/dt		Tygodniowa zmiana w [%]	Cena w zł/kg		Tygodniowa zmiana w [%]
	18.04.2022-24.04.2022	11.04.2022-17.04.2022		18.04.2022-24.04.2022	11.04.2022-17.04.2022	
DOLNOŚLĄSKIE	175,00	175,00	0,0	2,83	3,00	-5,7
KUJAWSKO-POMORSKIE	140,00	106,67	31,2	1,86	1,76	5,7
LUBELSKIE	116,25	118,33	-1,8	3,25	2,69	20,8
LUBUSKIE	200,00	--	--	3,00	--	--
ŁÓDZKIE	166,67	148,00	12,61	3,00	2,71	10,7
MAŁOPOLSKIE	106,00	106,33	-0,3	1,47	1,69	-13,0
MAZOWIECKIE	90,00	93,33	-3,6	2,57	2,50	2,8
OPOLSKIE	181,00	183,00	-1,1	2,85	2,85	0,0
PODKARPACKIE	149,17	149,17	0,0	2,43	2,38	2,1
PODLASKIE	123,00	132,17	-6,9	2,48	3,13	-20,8
POMORSKIE	175,00	175,00	0,0	2,75	2,75	0,0
ŚLĄSKIE	142,00	136,20	4,3	2,70	2,45	10,2
ŚWIĘTOKRZYSKIE	80,00	80,00	0,0	1,10	1,10	0,0
WARMIŃSKO-MAZURSKIE	200,00	190,00	5,3	2,80	2,80	0,0
WIELKOPOLSKIE	144,00	142,00	1,4	2,86	2,86	0,0
ZACHODNIOPOMORSKIE	95,00	95,00	0,0	3,85	3,95	-2,5

Rynek owoców i warzyw świeżych

Średnie ceny zakupu owoców i warzyw płacone przez podmioty handlu detalicznego w okresie 18 kwietnia - 24 kwietnia 2021 r.
(daty podane w tabeli oznaczają ostatni dzień analizowanego tygodnia)

OWOCE - luzem

Towar	Cena w zł/kg		Zmiana [%]
	2022-04-24	2022-04-17	
Jabłka wg odmian (krajowe):			
Boskoop	3,14		--
Gala	2,76	2,75	0,4
Golden delicious	2,47	2,50	-1,2
Idared	1,96	1,74	12,6
Jonagold/jonagored	2,12	2,10	1,0
Ligol	2,21	2,20	0,5
Szampion	2,21	2,23	-0,9
Pomarańcze odmiany:			
nieokreślone	3,53	3,78	-6,6
Nektaryny (import):			
nieokreślone	10,29	10,54	-2,4

OWOCE - opakowania do 2 kg

Towar	Cena w zł/kg		Zmiana [%]
	2022-04-24	2022-04-17	
Pomarańcze odmiany:			
nieokreślone	3,11	3,12	-0,3

WARZYWA - luzem

Towar	Cena w zł/kg		Zmiana [%]
	2022-04-24	2022-04-17	
krajowe			
Marchew	1,95	1,80	8,3
Pomidory okrągłe	13,55	13,40	1,1
Ziemniaki	2,25	1,76	27,8
z importu			
Marchew	1,38	1,42	-2,8
Pomidory okrągłe	10,49	10,64	-1,4
Pomidory typu cherry	15,18	15,98	-5,0
Ziemniaki	3,52	3,70	-4,9

WARZYWA - opakowania do 2 kg

Towar	Cena w zł/kg		Zmiana [%]
	2022-04-24	2022-04-17	
krajowe			
Marchew	2,65	2,70	-1,9
Pomidory okrągłe	14,40		--
Pomidory typu cherry	17,01	17,83	-4,6
Ziemniaki	2,17	2,11	2,8
z importu			
Marchew	3,27	4,46	-26,7
Pomidory na gałązkach	15,24	15,76	-3,3
Pomidory typu cherry	17,26	12,29	40,4

ŚREDNIE CENY NA RYNKACH HURTOWYCH

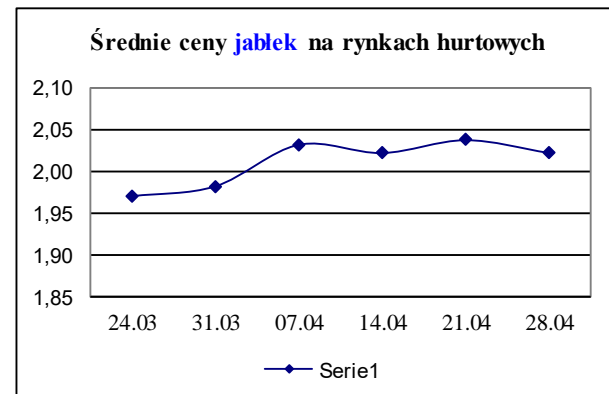
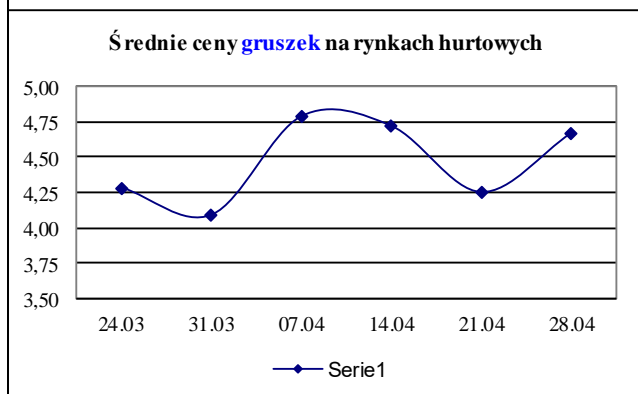
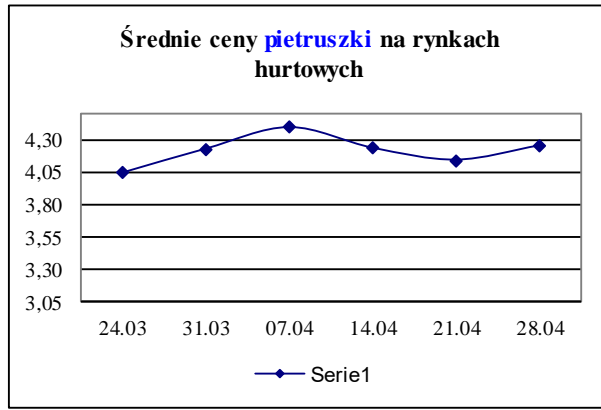
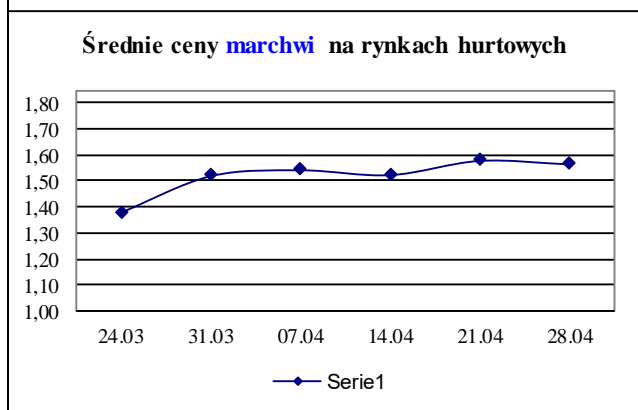
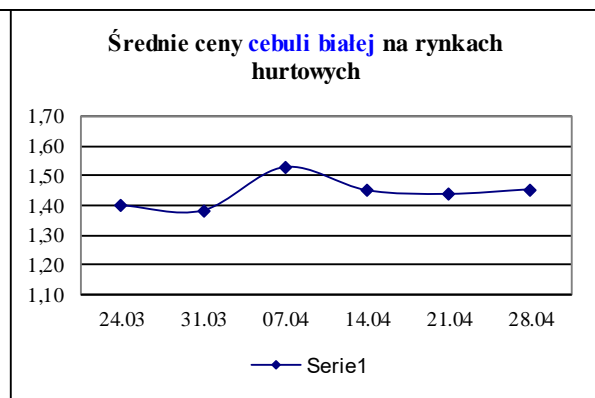
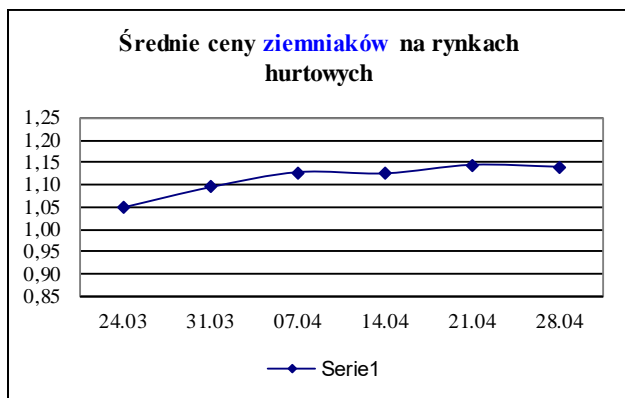
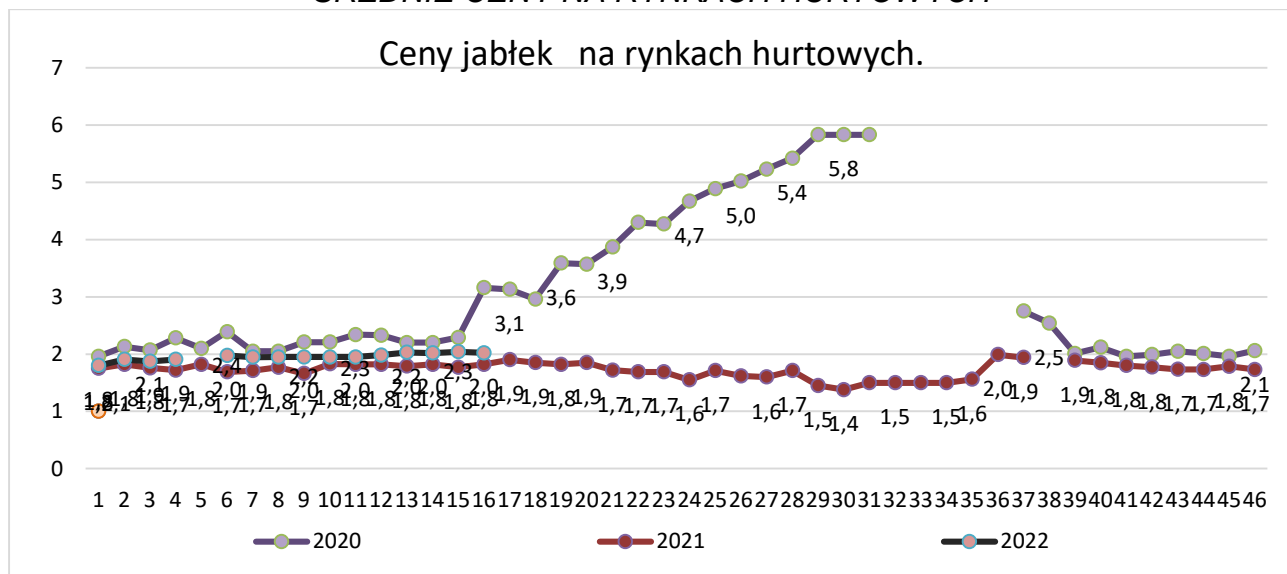

1/ Informacje dot. cen skupu dostarczane są przez IERiGŻ Zakład Ekonomiki Gospodarstw Rolnych i Ogrodniczych

2/ Informacje dot. cen producenta dostarczane są przez KRIR MRiRW

3/ Informacje dot. cen hurtowych dostarczone są przez przedstawicieli niżej wymienionych rynków hurtowych i ośrodków doradztwa rolniczego.

Warszawski Rolno-Spożywczy Rynek Hurtowy S.A. – **Bronisze** – www.bronisze.com.pl; Giełda - Białystok Podlaskie Centrum Rolno Towarowe S.A. - <https://www.podlaskiecentrum.pl/>; Lubelski Rynek Hurtowy S.A. – **Lublin** – www.elizowka.pl, Wielkopolska Gildia Rolno-Ogrodnicza S.A. – **Poznań** – www.wgro.com.pl; Podkarpackie Centrum Hurtowe Agrohurt S.A. – **Rzeszów** – www.mgrt.rzeszow.pl; Zachodniopomorskie Centrum Hurtowe **Rolhurt**- www.rolhurt.pl, **Mewat Bydgoszcz** - www.targowisko.mewat.pl, Rolno-spożywczy rynek hurtowy- <http://www.targpiast.com.pl/>, Łódzki Rynek Hurtowy ZJAZDOWA S.A. <https://zjazdowa.com.pl/>., Radomska Giełda Rolna - <https://rsrh-radom.pl/>, Targowisko Miejskie Sandomierz - <http://targowiskasandomierz.pl/>, Kompleks Handlowy RYBITWY - <https://khrybitwy.pl/>.

4/ Informacje dot. cen targowiskowych ziemniaków i cebuli dostarczone są przez pracowników ośrodków doradztwa rolniczego.

Wydawca: Ministerstwo Rolnictwa i Rozwoju Wsi; 00-930 Warszawa ul. Wspólna 30
tel. (022) 623 27 67; fax (022) 623 27 06, 623 27 07

Adres internetowy: strona ZSRIR; **E-mail:** Biuletyn@minrol.gov.pl

Autor: Tomasz Chruśliński tel. (022) 623-27-67; E-mail: Tomasz.Chruslinski@minrol.gov.pl.

Warunki dostępu do publikacji:

Tygodnik jest udostępniany zainteresowanym osobom bezpłatnie.

Rynek owoców i warzyw świeżych - ukazuje się w każdy czwartek.

Osoby zainteresowane regularnym otrzymywaniem publikacji muszą zgłosić zamówienie na adres Departamentu Rynków Rolnych