

DORADZTWO TECHNICZNE

Rzecznawca samochodowy mgr inż. Krzysztof Błażejczyk RS 00383
72-006 Szczecin Mierzyn ul. Morenowa 4
tel 0-603 89 30 62, fax 0-91 485 90 27, e-mail k.blazejczyk@wp.pl

Partner

Stowarzyszenia Rzecznawców Techniki Samochodowej i Ruchu Drogowego
STOWARZYSZENIE RZECZOWNAWCÓW SAMOCHODOWYCH EKSPERTMOT
ROK ZAŁOŻENIA 1948

Członek Międzynarodowej Federacji Ekspertów Samochodowych FIEA
Członek założyciel Polskiej Izby Motoryzacji PIM

OPINIA Nr: SZL 7_04_2021

z dnia: 2021/04/22

Rzecznawca : mgr inż. Krzysztof Błażejczyk (RS 000383)

Zleceniodawca: PROKURATURA OKRĘGOWA W SZCZECINIE

Adres: STOISŁAWA 6, 70-952 SZCZECIN

Zlec. pismo, znak: E-MAIL

z dnia: 2021/04/16

Właściciel: PROKURATURA OKRĘGOWA W SZCZECINIE

Adres: STOISŁAWA 6, 70-952 SZCZECIN

Zadanie: Ocena stanu technicznego i określenie wartości rynkowej pojazdu

DANE IDENTYFIKACYJNE POJAZDU

Dane: [O] IV-2021

Marka: RENAULT

Model pojazdu: Thalia 1.4 MR'04

Wersja: Alize faza 3

Nr rejestracyjny: ZS6366E

Rok prod.: 2005

Rodzaj pojazdu: Samochód osobowy

VIN: VF1LB0BC534047728

Nr INFO-EKSPERT	031-03314
Data pierwszej rejestracji	2005/08/23
Data ważności badania technicznego	2019/09/13
Data oględzin	2021/04/20
Miejsce oględzin	ul. Owocowa, Szczecin zachodniopomorskie
Przebieg podany	250825 km
Okres eksploatacji pojazdu (05/08/23-21/04/22)	188 mies.
Kolor powłoki lakierowej, (rodzaj lakieru)	granatowy (DV460) 2-warstwowy typu uni
Oznaczenie typu	LBO
Dop. masa całkowita	1460 kg
Rodzaj nadwozia	sedan 4 drzwiowy
Oznaczenie silnika	E7J780
Jednostka napędowa	z zapłonem iskrowym (wtrysk)
Pojemność / Moc silnika	1390 ccm / 55kW (75KM)
Liczba cylindrów / Układ cylindrów / Liczba zaworów	4 / rzędowy / 8
Rodzaj skrzyni biegów	manualna
Rodzaj napędu	przedni (4x2)

WYPOSAŻENIE STANDARDOWE (2004.08-2005.05)

Lp.	Nazwa elementu wyposażenia	Lp.	Nazwa elementu wyposażenia
1	Filtr p/pyłkowy	10	Poduszka powietrzna pasażera
2	Fotel kierowcy z regulacją wysokości	11	Sygnalizacja niezapiętego pasa bezpieczeństwa kierowcy
3	Immobilizer	12	Sygnalizacja pozostawienia włączonych świateł
4	Klimatyzacja	13	Szyby przednie regulowane elektrycznie
5	Kolumna kierownicy regulowana	14	Szyby przyciemniane
6	Napinacze przednich pasów bezpieczeństwa pirotechniczne	15	Światła p/mgielne przednie

7	Oparcie siedzeń tylnych dzielone symetrycznie	16	Wspomaganie układu kierowniczego zmienne elektryczne
8	Pasy bezpieczeństwa przednie z regulacją wysokości mocowania	17	Zamek centralny zdalnie sterowany
9	Poduszka powietrzna kierowcy	18	Zderzaki w kolorze nadwozia

L.p. Nazwa pakietu / elementu pakietu wyposażenia standardowego

1	Tarcze kół stalowe 14" opony 175/65 Tarcze kół stalowe
---	---

OPIS ZAMONTOWANEGO W POJEŹDZIE OGUMIENIA

Koło	Marka, typ	Bieżnik [mm]	Zużycie [%]
Przednie lewe:	BARUM 175/65 R14 82T POLARIS 3 TL	5,0	52
Przednie prawe:	BARUM 175/65 R14 82T POLARIS 3 TL	5,0	52
Tylne lewe:	BARUM 175/65 R14 82T POLARIS 3 TL	5,0	52
Tylne prawe:	BARUM 175/65 R14 82T POLARIS 3 TL	5,0	52

STAN TECHNICZNY POJAZDU

- Oględziny pojazdu wykonałem w dniu 2021-04-20 parking Zleceniodawcy.
- Wg. oświadczenia przedstawiciela Zleceniodawcy - pojazd nie jest eksploatowany od około 2 lat w czasie eksploatacji poddawany bieżącym naprawom w nieautoryzowanych warsztatach naprawy pojazdów .
- Pojazd użytkowany jako pojazd służbowy Zleceniodawcy
- W wyniku oględzin stwierdzono
 - pojazd nieeksploatowany od około 2 lat - wyjaśnienie przedstawiciela Zleceniodawcy
 - akumulator rozruchowy bez napięcia , brak możliwości uruchomienia pojazdu uniemożliwiło wykonanie jazdy próbnej w celu oceny właściwości trakcyjnej pojazdu i dokonanie badania osłuchowe pracy silnika ,szacunkowy przebieg wg. informacji przedstawiciela Zleceniodawcy
 - nadwozie z typowymi uszkodzeniami mechanicznymi powłoki lakierowej o charakterze otarcia i zarysowania rozłożone nieregularnie na powierzchni nadwozia , powłoka lakierowa lekko matowa barwa lekko wypłowiała
 - błotnik przedni prawy (tworzywo) pęknięty w części tylnej
 - drzwi przednie prawe - poszycie wgniecione w części przedniej
 - niesprawne zamki w drzwiach przednich prawych i przednich lewych
 - reflektory czołowe - klosze matowe - zużyte eksploatacyjnie
 - wyposażenie wnętrza nadwozia - kompletne, wykładziny tapicerskie foteli zabrudzone w zakresie czyszczenia , poduszki siedzik fotela kierowcy i pasażera - odkształcone trwale, wykładziny tapicerskie kanapy tylnej i oparcia - zabrudzone , wykładziny tapicerskie podłogi - zabrudzone w zakresie czyszczenia , siedzisko kierowcy - wypalenie na tapicerce
 - zespoły podwozia - kompletne - nie badano trakcyjnie (z uwagi na brak eksploatacji w okresie 2 lat wymagają dokonania przeglądu okresowego
 - wyposażenie : koło zapasowe, apteczka, gaśnica , podnośnik do kół ,kluczyk do stacyjki 1 szt.
 - z uwagi na brak napięcia na zaciskach akumulatora nie sprawdzano działania elementów elektrycznych
 - w bagażniku pjazdu 4 opony używane - rok produkcji 2015 o wym. 175/65 R 14 - głębokość bieżnika 4- mm - nie

wpływają na wartość pojazdu

Wnioski ;

Przedstawiony do oględzin pojazd w stanie technicznym i estetycznym dostatecznym , stopień zużycia pojazdu adekwatny do wykonanego przebiegu i lat eksploatacji . W celu przywrócenia pełnej sprawności estetycznej i technicznej wymagane naprawy bieżące usuwające w/w usterki oraz wykonanie przeglądu okresowego podstawowych zespołów pojazdu .

KOREKTY

WARTOŚĆ BAZOWA BRUTTO (191 mies.)	5 300 PLN
KOREKTA ZA PIERWSZĄ REJESTRACJĘ	75 PLN
<i>Korekta uwzględnia wpływ daty pierwszej rejestracji pojazdu (pierwszego dopuszczenia do ruchu po zakupieniu pojazdu nowego) na jego wartość. Przyjmuje się, że pojazd bazowy został zarejestrowany po raz pierwszy 2005/05/15. Pojazd wyceniany został zarejestrowany 3 miesiące później, zatem jego okres eksploatacji jest krótszy od okresu eksploatacji pojazdu bazowego i stąd wynika dodatnia korekta wartości.</i>		
KOREKTA ZA PRZEBIEG	- 691 PLN
<i>Korekta uwzględnia wpływ przebiegu pojazdu na jego wartość. Wartość bazowa (skorygowana o wpływ pierwszej rejestracji) została określona dla przebiegu normalywnego 192 400 km. Zweryfikowany przebieg wycenianego pojazdu jest większy od normalywnego o 58 425 km. Powoduje to zastosowanie korekty wartości w wysokości -12,85%.</i>		
KOREKTA ZA OGUMIENIE	- 15 PLN
<i>Korekta uwzględnia wpływ stanu ogumienia na wartość pojazdu. Zużycie poszczególnych opon zostało określone z uwzględnieniem zmierzonej wysokości ich bieżnika. Punktem odniesienia jest ogumienie o zużyciu 50%.</i>		
KOREKTY RÓŻNE	- 2 107 PLN
W tym:		[%] Wart. [PLN]
Aktualność badań technicznych		-5,0 - 234
<i>Podstawą do zastosowania korekty jest wada prawna w postaci zakazu użytkowania pojazdu na dzień 2021/04/22, koszt wykonania wymaganego badania technicznego jak też, szczególnie w przypadku pojazdów wieloletnich i trwale wyłączonych z eksploatacji, ewentualna konieczność przeprowadzenia usprawniającej pojazd naprawy. Wartość korekty została oszacowana automatycznie, na podstawie okresu eksploatacji pojazdu: 188 mies.</i>		
Szczególny charakter eksploatacji		-10,0 - 468
<i>Negatywny wpływ na wartość rynkową może mieć używanie pojazdu w nietypowych warunkach, jak też w nietypowy sposób, np.: do nauki jazdy, do jazd sportowych i testowych, samochodu osobowego do celów zarobkowych, częsta jazda z przyczepą przez samochód osobowy lub terenowy, itp. Wielkość tej korekty szacuje się w zależności od intensywności i okresu eksploatacji pojazdu w szczególny sposób.</i>		
Ubytek wartości z tytułu uszkodzeń		-30,0 -1 405

Wartość rynkowa brutto wyżej zidentyfikowanego pojazdu, określona na dzień wykonania opinii wynosi:

2600 PLN

(słownie: dwa tysiące sześćset złotych)

w tym VAT (23,0%) 486,18 PLN

Wartość określono na podstawie:

- notowań wartości rynkowych z bazy pojazdów "Komputerowego Systemu INFO-EKSPERT" na IV-2021 zaakceptowanych przez wykonawcę opinii,
- korekt mających wpływ na wartość pojazdu.

Opinię opracował

Rzeczoznawca Samochodowy RS 000383

mgr inż. Krzysztof Błażejczyk

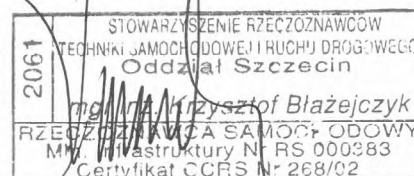

ARKUSZ USTALENIA WARTOŚCI POJAZDU

do opinii nr: SZL 7_04_2021

z dnia: 2021/04/22

Rzeczoznawca : mgr inż.Krzysztof Błażejczyk (RS 000383)

Zleceniodawca: PROKURATURA OKRĘGOWA W SZCZECINIE

Adres: STISŁAWA 6, 70-952 SZCZECIN

Zlec. pismo, znak: E-MAIL

z dnia: 2021/04/16

Właściciel: PROKURATURA OKRĘGOWA W SZCZECINIE

Adres: ul. STISŁAWA 6, 70-952 SZCZECIN

Zadanie: Ocena stanu technicznego i określenie wartości rynkowej pojazdu

DANE IDENTYFIKACYJNE POJAZDU

Dane: [O] IV-2021

Marka: RENAULT Model pojazdu: Thalia 1.4 MR`04

Wersja: Alize faza 3 Nr rejestracyjny: ZS6366E

Rok prod.: 2005

Rodzaj pojazdu: Samochód osobowy

Nr IE: 031-03314

USTALENIE WARTOŚCI POJAZDU

Ostatnia cena nowego pojazdu: 42 400 PLN brutto na 04/2006

KATALOG WARTOŚCI BAZOWYCH (BRUTTO):

rok	mies.	wart. z katal. [PLN]	wart. zadana [PLN]	
2006	05	5700	5700	
2005	05	5300	5300	
2004	05	4950	4950	
WARTOŚĆ BAZOWA BRUTTO (191 mies.)				5 300 PLN

Normatywny okres eksploatacji	191 mies.
DATA PIERWSZEJ REJESTRACJI (rok/mies/dn)	2005/08/23
Rzeczywisty okres eksploatacji	188 mies.
KOREKTA ZA PIERWSZĄ REJESTRACJĘ	75 PLN <i>po korekcie:</i> 5 375 PLN

LISTA WYPOSAŻENIA:

Lista wyposażenia na podstawie informacji z bazy danych na okres: 2004.08-2005.05

Przebieg normatywny	192 400 km
Przebieg rzeczywisty podany	250 825 km
KOREKTA ZA PRZEBIEG	- 691 PLN <i>po korekcie:</i> 4 684 PLN

ZASTOSOWANE KOREKTY RÓŻNE:

Opis korekty	[%]	Wart. [PLN]
Aktualność badań technicznych	-5,0	- 234
Szczególny charakter eksploatacji	-10,0	- 468
Ubytek wartości z tytułu uszkodzeń	-30,0	-1 405
KOREKTY RÓŻNE		- 2 107 PLN <i>po korekcie:</i> 2 577 PLN

STAN OGUMIENIA:

Oś	Koło	Cena [PLN]	Zuż. [%]	Bieżn [mm]	Koło	Cena [PLN]	Zuż. [%]	Bieżn [mm]	Koło	Cena [PLN]	Zuż. [%]	Bieżn [mm]
Przednia	Lewe:	189	52*	5					Prawe:	189	52*	5
	Tylna	Lewe:	189	52*	5				Prawe:	189	52*	5
KOREKTA ZA OGUMIENIE												- 15 PLN <i>po korekcie:</i> 2 562 PLN

WARTOŚĆ RYNKOWA BRUTTO PO ZAOKRĄGLENIU 2 600 PLN

Opinę opracował
Rzecznawca Samochodowy RS 000383
mgr inż. Krzysztof Błażejczyk

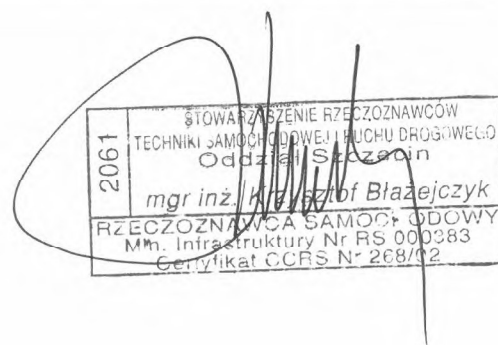

ARKUSZ BADANIA POWŁOKI LAKIEROWEJ

do opinii nr: SZL 7_04_2021

z dnia: 2021/04/22

Rzecznik : mgr inż. Krzysztof Błażejczyk (RS 000383)

Zleceniodawca: PROKURATURA OKRĘGOWA W SZCZECINIE

Adres: STISŁAWA 6, 70-952 SZCZECIN

Zlec. pismo, znak: E-MAIL

z dnia: 2021/04/16

Właściciel: PROKURATURA OKRĘGOWA W SZCZECINIE

Adres: ul. STISŁAWA 6, 70-952 SZCZECIN

Zadanie: Ocena stanu technicznego i określenie wartości rynkowej pojazdu

DANE IDENTYFIKACYJNE POJAZDU

Dane: [O] IV-2021

Marka: RENAULT

Model pojazdu: Thalia 1.4 MR`04

Wersja: Alize faza 3

Nr rejestracyjny: ZS6366E

Rok prod.: 2005

Rodzaj pojazdu: Samochód osobowy

OPIS POWŁOKI LAKIEROWEJ

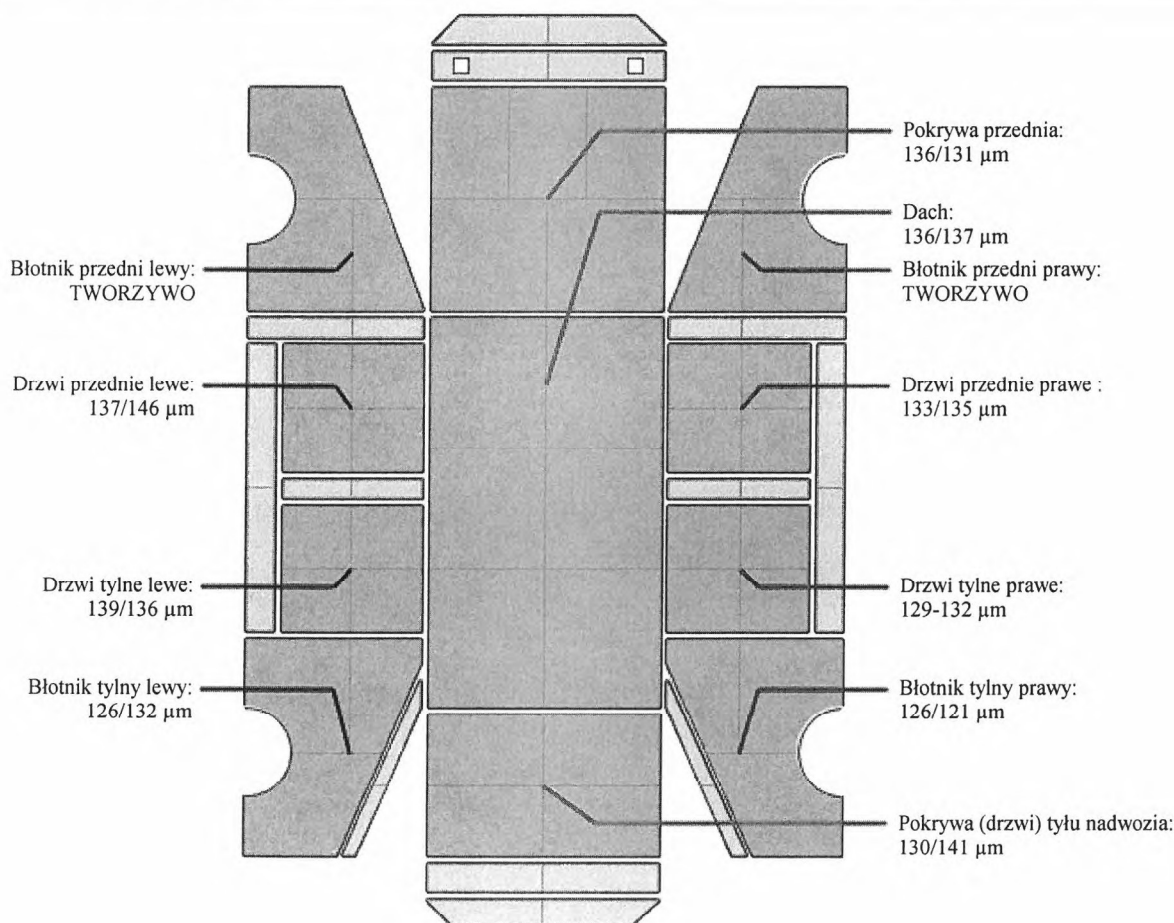

DOKUMENTACJA FOTOGRAFICZNA

do opinii nr: SZL 7_04_2021

z dnia: 2021/04/22

DANE IDENTYFIKACYJNE POJAZDU

Dane: [O] IV-2021

Marka: RENAULT

Model pojazdu: Thalia 1.4 MR`04

Wersja: Alize faza 3

Nr rejestracyjny: ZS6366E

Rok prod.: 2005

Rodzaj pojazdu: Samochód osobowy



P4204719

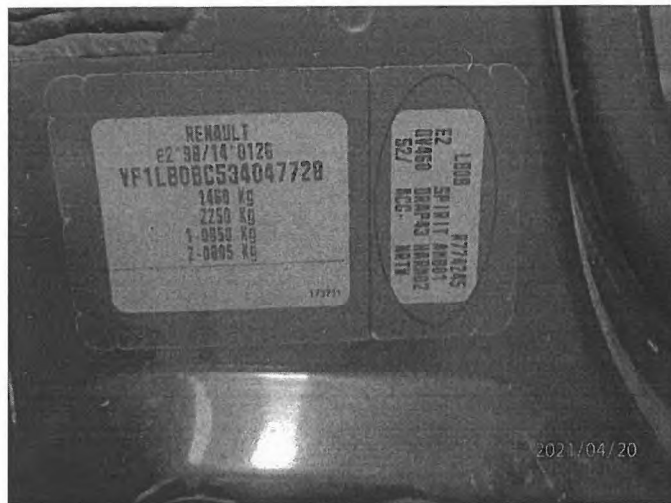

P4204721



P4204722



P4204723



P4204724



P4204725



P4204726

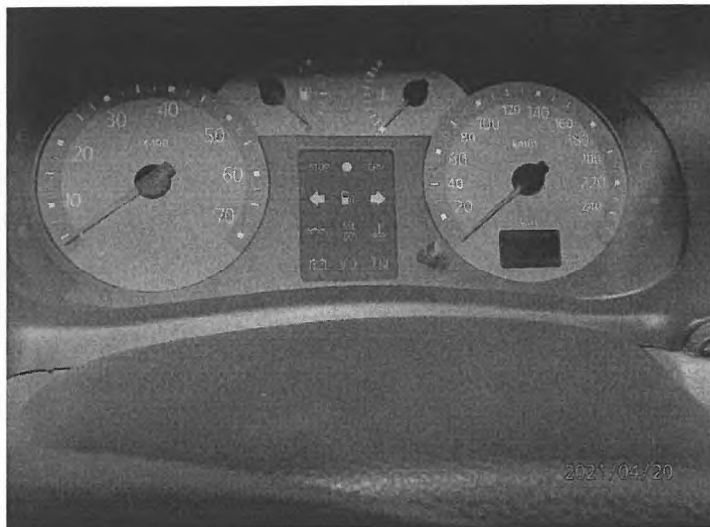

P4204728



P4204729



P4204731



P4204733



P4204734



P4204735



P4204736



P4204737



P4204739



P4204741

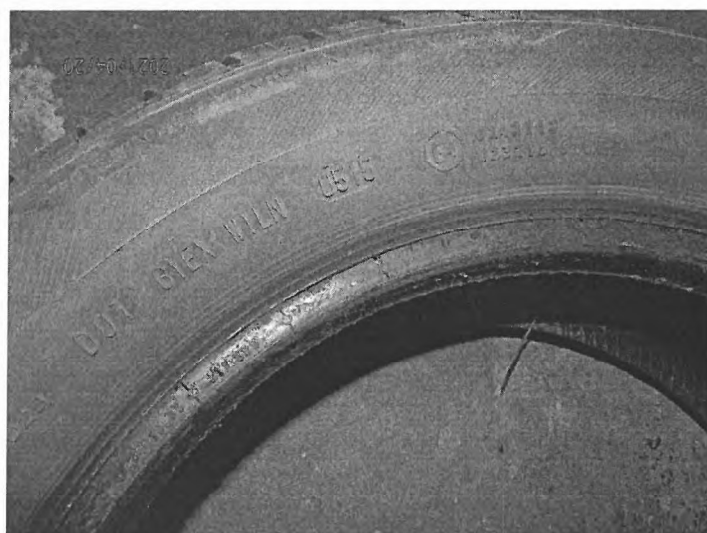

P4204747



P4204749



P4204750



P4204751



P4204752

2061
STOWARZYSZENIE RZECZOZNAWCÓW
TECHNIKI SAMOCHODOWEJ I RUCHU DROGOWEGO
Oddział Szczecin
mgr inż. Krzysztof Błażejczyk
RZECZOZNAWCA S.W. I P. D.DOWY
M.M. Infrastruktury Nr RS 000383
Certyfikat CCPS N° 268/02

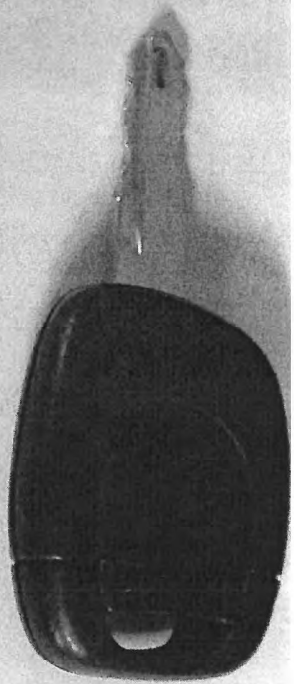

22.08.2015

2016-08-19

2017-08-19

2016-08-19

2019-08-13

2016-08-19

2016-08-19

2015-11-19

2018-08-19

2017-08-19

m.p.

---N/AAAT296397---



Wzrost: ... Ciężar ciała: ... Ciężar ciała: ...

Porozumienie
Wszelkie poprawki jest zobowiązany zgłaszać w ciągu 30 dni od dnia
odczytu w celu dowiedzenia rejestracji, w przeciwnym razie zmiany danych
nie będą rejestrowane.

2021/04/20