



DZIENNIK URZĘDOWY

WOJEWÓDZTWA MAŁOPOLSKIEGO

Kraków, dnia 22 października 2015 r.

Poz. 6046

ZARZĄDZENIE REGIONALNEGO DYREKTORA OCHRONY ŚRODOWISKA W KRAKOWIE

z dnia 22 października 2015 roku

w sprawie rezerwatu przyrody „Lipowiec”¹

Na podstawie art. 13 ust. 3 ustawy z dnia 16 kwietnia 2004 r. o ochronie przyrody (Dz.U. z 2013 r. poz. 627, 628 i 842, z 2014 r. poz. 805, 850, 926, 1002, 1101 i 1863 oraz z 2015 r. poz. 222, 774 i 1045) zarządza się, co następuje:

§ 1. Rezerwat przyrody „Lipowiec”, zwany dalej „rezerwatem”, zajmuje obszar o powierzchni 11,39 ha położony w gminie Babice.

§ 2. Obszar rezerwatu obejmuje działkę ewidencyjną 1594/2 oraz części działek ewidencyjnych nr 1594/1 i nr 1594/3 obrębu Babice.

§ 3. Wokół rezerwatu wyznacza się otulinę o powierzchni 26,28 ha.

§ 4. Przebieg granic rezerwatu oraz jego otuliny przedstawia mapa stanowiąca załącznik Nr 1 do zarządzenia oraz tabele zawierające współrzędne punktów załamania granic rezerwatu i jego otuliny stanowiące załącznik Nr 2 do zarządzenia.

§ 5. Celem ochrony w rezerwacie jest zachowanie ze względów naukowych, dydaktycznych i turystycznych fragmentu żywej buczyny karpackiej oraz krajobrazu wzgórze z trwałą ruiną średniowiecznego Zamku Lipowiec.

§ 6. 1. Rezerwat, ze względu na rodzaj, określa się jako leśny (L) i krajobrazowy (K).

2. Ze względu na dominujący przedmiot ochrony rezerwat zalicza się do typu: fitocenotyczny (PFi), podtyp: zbiorowisk leśnych (zl) i do typu: kulturowy (PKu), podtyp: zabytków (za).

3. Ze względu na główny typ ekosystemu, rezerwat zalicza się do typu: leśny i borowy (EL), podtyp: lasów wyżynnych (lwyż).

§ 7. Nadzór nad rezerwatem sprawuje Regionalny Dyrektor Ochrony Środowiska w Krakowie.

§ 8. Zarządzenie wchodzi w życie po upływie 14 dni od dnia ogłoszenia.

Regionalny Dyrektor Ochrony Środowiska w Krakowie
Rafał Rostecki

¹ Niniejsze zarządzenie było poprzedzone zarządzeniami Ministra Leśnictwa i Przemysłu Drzewnego: Nr 396 z dnia 25 listopada 1959 r. w sprawie uznania za rezerwat przyrody (M. P. z 1960 r. Nr 8, poz. 41) oraz Nr 159 z dnia 20 października 1965 r. zmieniającym zarządzenie w sprawie uznania za rezerwat przyrody (M. P. Nr 63, poz. 342).

Załącznik Nr 1
do Zarządzenia
Regionalnego Dyrektora Ochrony Środowiska w Krakowie
z dnia 22 października 2015 r.

Mapa rezerwatu przyrody "Lipowiec"

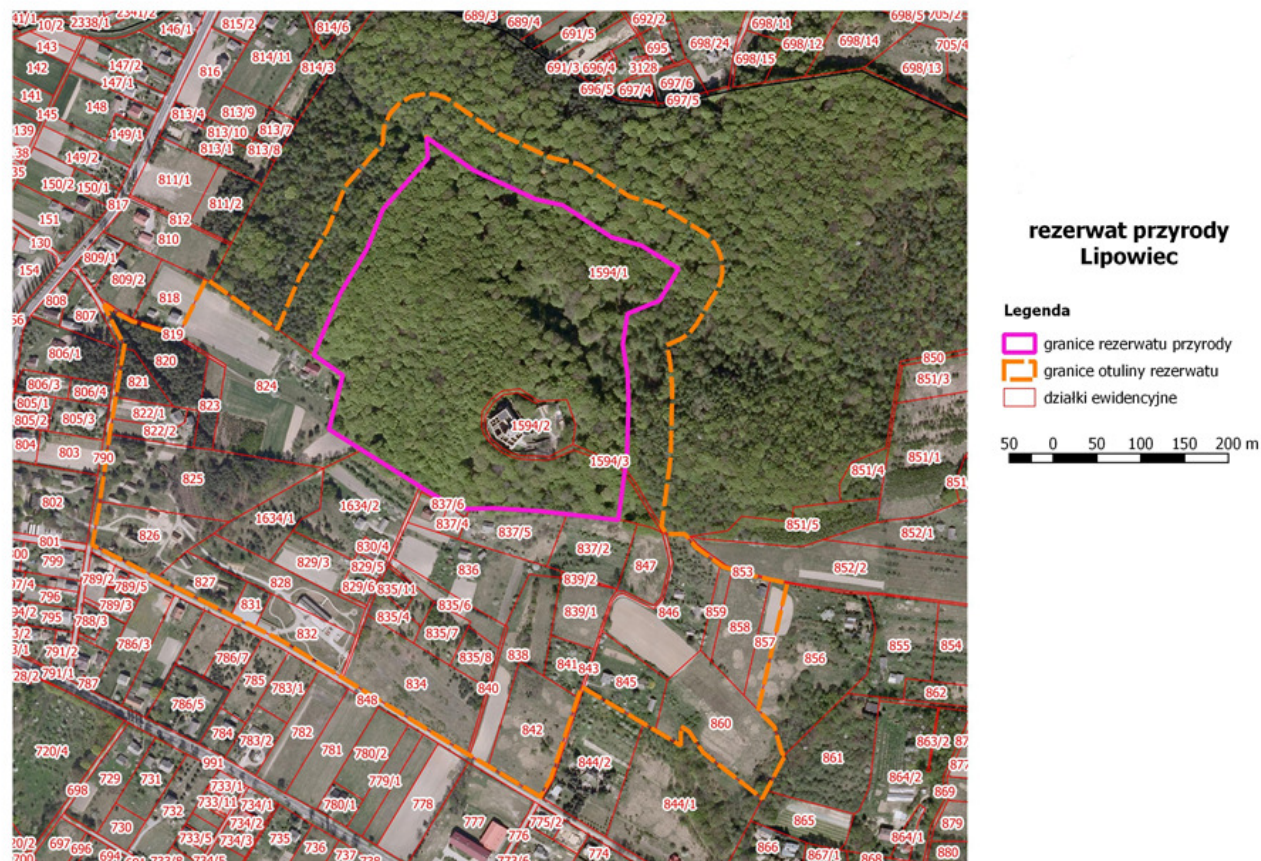

Regionalny Dyrektor Ochrony Środowiska w Krakowie
Rafał Rostecki

Załącznik Nr 2
do Zarządzenia
Regionalnego Dyrektora
Ochrony Środowiska w Krakowie
z dnia 22 października 2015 r.

Granice rezerwatu przyrody "Lipowiec" i jego otuliny

Współrzędne punktów załamania granic rezerwatu przyrody „Lipowiec”, według Państwowego Układu Współrzędnych Geograficznych 1992.

| ID | X | Y |
|----|-----------|-----------|
| 1 | 531952,42 | 245555,41 |
| 2 | 531944,77 | 245499,57 |
| 3 | 531886,42 | 245506,15 |
| 4 | 531853,13 | 245509,91 |
| 5 | 531801,84 | 245513,03 |
| 6 | 531774,87 | 245512,16 |
| 7 | 531760,36 | 245513,61 |
| 8 | 531721,84 | 245535,25 |
| 9 | 531718,30 | 245537,87 |
| 10 | 531652,20 | 245579,14 |
| 11 | 531614,61 | 245602,58 |
| 12 | 531630,56 | 245664,00 |
| 13 | 531597,22 | 245687,43 |
| 14 | 531627,41 | 245757,28 |
| 15 | 531658,09 | 245807,87 |
| 16 | 531676,39 | 245853,08 |
| 17 | 531727,52 | 245910,67 |
| 18 | 531726,20 | 245934,44 |
| 19 | 531779,60 | 245897,27 |
| 20 | 531850,80 | 245864,29 |
| 21 | 531881,69 | 245857,48 |
| 22 | 531936,66 | 245821,36 |
| 23 | 531971,47 | 245811,67 |
| 24 | 532013,88 | 245785,50 |
| 25 | 531992,10 | 245749,16 |
| 26 | 531955,47 | 245734,15 |
| 27 | 531950,06 | 245698,72 |
| 28 | 531955,47 | 245665,70 |
| 29 | 531956,67 | 245633,27 |
| 30 | 531954,87 | 245573,22 |
| 31 | 531953,39 | 245562,46 |
| 32 | 531952,42 | 245555,41 |

Współrzędne punktów załamania obszaru otuliny rezerwatu przyrody „Lipowiec” (duży poligon), według Państwowego Układu Współrzędnych Geograficznych 1992.

| ID | X | Y |
|----|-----------|-----------|
| 1 | 531855,93 | 245184,92 |
| 2 | 531796,36 | 245219,65 |
| 3 | 531772,80 | 245233,44 |
| 4 | 531627,93 | 245321,40 |
| 5 | 531561,41 | 245361,99 |
| 6 | 531502,64 | 245391,35 |
| 7 | 531418,11 | 245433,88 |
| 8 | 531344,55 | 245470,99 |
| 9 | 531353,07 | 245520,64 |
| 10 | 531364,28 | 245597,14 |
| 11 | 531371,24 | 245639,12 |
| 12 | 531380,42 | 245694,29 |
| 13 | 531381,04 | 245698,17 |
| 14 | 531357,87 | 245743,07 |
| 15 | 531360,52 | 245743,88 |
| 16 | 531372,39 | 245734,74 |
| 17 | 531389,40 | 245725,61 |
| 18 | 531430,39 | 245712,90 |
| 19 | 531441,12 | 245706,41 |
| 20 | 531442,71 | 245708,79 |
| 21 | 531473,99 | 245772,88 |
| 22 | 531479,81 | 245770,17 |
| 23 | 531527,40 | 245736,65 |
| 24 | 531555,82 | 245716,63 |
| 25 | 531581,50 | 245777,09 |
| 26 | 531613,25 | 245830,36 |
| 27 | 531630,04 | 245871,84 |
| 28 | 531635,47 | 245881,82 |
| 29 | 531676,45 | 245928,46 |
| 30 | 531676,26 | 245936,99 |
| 31 | 531677,93 | 245947,47 |
| 32 | 531684,46 | 245961,96 |
| 33 | 531695,20 | 245973,67 |
| 34 | 531709,08 | 245981,42 |
| 35 | 531724,69 | 245984,42 |
| 36 | 531735,27 | 245983,61 |
| 37 | 531745,45 | 245980,58 |
| 38 | 531750,25 | 245978,28 |
| 39 | 531804,58 | 245940,80 |
| 40 | 531866,88 | 245911,95 |
| 41 | 531898,29 | 245904,64 |
| 42 | 531909,15 | 245899,27 |
| 43 | 531957,59 | 245867,43 |
| 44 | 531989,33 | 245858,37 |
| 45 | 531993,63 | 245856,49 |

| ID | X | Y |
|----|-----------|-----------|
| 46 | 532044,41 | 245825,10 |
| 47 | 532051,92 | 245817,95 |
| 48 | 532057,79 | 245809,41 |
| 49 | 532060,84 | 245802,57 |
| 50 | 532063,01 | 245794,80 |
| 51 | 532063,86 | 245784,54 |
| 52 | 532063,22 | 245777,27 |
| 53 | 532061,15 | 245769,19 |
| 54 | 532056,77 | 245759,80 |
| 55 | 532034,99 | 245723,46 |
| 56 | 532028,55 | 245714,93 |
| 57 | 532024,69 | 245711,24 |
| 58 | 532015,89 | 245705,18 |
| 59 | 532000,74 | 245698,66 |
| 60 | 532002,85 | 245686,08 |
| 61 | 532004,81 | 245673,78 |
| 62 | 532006,55 | 245647,21 |
| 63 | 532004,85 | 245571,72 |
| 64 | 531997,23 | 245514,70 |
| 65 | 531994,27 | 245492,73 |
| 66 | 532000,16 | 245483,68 |
| 67 | 532021,06 | 245483,52 |
| 68 | 532033,39 | 245468,61 |
| 69 | 532065,00 | 245446,07 |
| 70 | 532074,96 | 245443,21 |
| 71 | 532096,25 | 245436,71 |
| 72 | 532119,17 | 245431,80 |
| 73 | 532137,82 | 245427,81 |
| 74 | 532104,55 | 245283,41 |
| 75 | 532123,45 | 245263,87 |
| 76 | 532132,09 | 245233,36 |
| 77 | 532136,24 | 245233,65 |
| 78 | 532109,34 | 245182,76 |
| 79 | 532042,02 | 245234,88 |
| 80 | 532025,82 | 245258,90 |
| 81 | 532016,42 | 245264,92 |
| 82 | 532016,28 | 245243,09 |
| 83 | 531973,67 | 245268,23 |
| 84 | 531905,40 | 245308,52 |
| 85 | 531902,83 | 245309,61 |
| 86 | 531898,86 | 245297,77 |
| 87 | 531868,04 | 245205,88 |
| 88 | 531855,93 | 245184,92 |

Regionalny Dyrektor Ochrony Środowiska w Krakowie
Rafał Rostecki