

EKSPERCI TECHNICZNO-MOTORYZACYJNI „RZECZOZNAWCY-PZM” SA

Rok założenia 1991

ODDZIAŁ WROCŁAW

Posiada wdrożony System Zarządzania Jakością ISO 9001:2000

50-020 Wrocław, ul. Piłsudskiego 74, tel./fax (71) 343 15 07, 344 14 12

www.rzeczoznawcy-pzm.pl e-mail: wroclaw@rzeczoznawcy-pzm.pl

Ekspertyzy wykonują rzeczoznawcy

ISO
9001:2000



STOWARZYSZENIA RZECZOZNAWCÓW SAMOCHODOWYCH-EKSPERTMOT

należącego do FIEA - Międzynarodowej Federacji Ekspertów Samochodowych

WYCENA Nr: LGP-755/2019/4

z dnia: 2019/10/30

Wykonawca wyceny : mgr inż. Henryk Węglowski

Właściciel: Legnicka Specjalna Strefa Ekonomiczna S.A.

Adres: ul. Świętego Maksymiliana Kolbe 14, 59-220 Legnica

Zadanie: Ocena stanu technicznego i określenie wartości rynkowej pojazdu

DANE IDENTYFIKACYJNE POJAZDU

Dane: [O] X-2019

Marka: VOLKSWAGEN

Model pojazdu: Passat B7 2.0 TSI

Wersja: Highline DSG

Nr rejestracyjny: DL 79155

Rok prod.: 2012

Rodzaj pojazdu: Samochód osobowy

VIN: WVVZZZ3CZDP005018

Nr INFO-EKSPERT	040-05600
Data pierwszej rejestracji	2012/07/17
Data ważności badania technicznego	2019/09/27
Przebieg podany	257901km
Okres eksploatacji pojazdu (12/07/17-19/10/30)	87 mies.
Kolor powłoki lakierowej, (rodzaj lakieru)	2-warstwowy typu perła
Oznaczenie typu	3C
Dop. masa całkowita	2160 kg
Rodzaj nadwozia	sedan 4 drzwiowy
Jednostka napędowa	z zapłonem iskrowym (wtrysk)
Pojemność / Moc silnika	1984 ccm / 155kW (211KM)
Doładowanie	Turbosp. z chłodn. powietrza
Liczba cylindrów / Układ cylindrów / Liczba zaworów	4 / rzędowy / 16
Rodzaj skrzyni biegów	automatyczna
Rodzaj napędu	przedni (4x2)

WYPOSAŻENIE STANDARDOWE (2012.06-2012.10)

Lp.	Nazwa elementu wyposażenia	Lp.	Nazwa elementu wyposażenia
1	ABS - system zapobiegający blokowaniu kół	29	Podłokietnik siedzeń tylnych
2	Audio System RCD 310	30	Poduszka powietrzna kierowcy
3	Blokada mechanizmu różnicowego EDS	31	Poduszka powietrzna pasażera z możliwością odłączenia
4	Dysze spryskiwaczy podgrzewane	32	Poduszki powietrzne boczne przednie
5	Dźwignia zmiany biegów pokryta skórą	33	Sterowanie skrzynią biegów przy kierownicy
6	Fotel kierowcy regulowany elektrycznie	34	Sygnalizacja zmęczenia kierowcy
7	Fotel kierowcy z regulacją odcinka lędźwiowego elektryczną	35	System elektronicznej kontroli toru jazdy ESP
8	Fotel kierowcy z regulacją oparcia elektr.	36	System p/poślizgowy MSR
9	Fotel pasażera z regulacją odcinka lędźwiowego	37	System p/poślizgowy przy przyspieszaniu ASR
10	Fotel pasażera z regulacją oparcia	38	System stabilizacji toru jazdy przyczepy TSA
11	Fotele przednie podgrzewane	39	System sygnalizacji spadku ciśnienia w oponach
12	Fotele przednie z regulacją wysokości	40	System wspomagania nagłego hamowania
13	Hamulec postojowy automatyczny	41	System XDS
14	Immobilizer	42	Szyby przednie regulowane elektr.
15	Kierownica wielofunkcyjna pokryta skórą	43	Szyby tylne regulowane elektr.
16	Klimatyzacja automatyczna Climatronic 2 strefowa	44	Światła do jazdy dziennej
17	Koło zapasowe z tarczą aluminiową	45	Światła mijania włączane automatycznie
18	Komputer pokładowy MFA Plus	46	Światła p/mgielne przednie z doświetlaniem zakrętów

19	Kurtyny powietrzne boczne	47	Tapicerka łączona skóra/alcantara
20	Listwy boczne ochronne chromowane	48	Tarcze kół alum. 17" opony 205/45 samouszczelniające
21	Lusterka zewnętrzne podgrzewane elektrycznie	49	Tempomat
22	Lusterka zewnętrzne regulowane elektrycznie	50	Wskaźnik poziomu płynu do spryskiwaczy
23	Lusterka zewnętrzne w kolorze nadwozia	51	Wspomaganie układu kierowniczego zmienne
24	Lusterko wewnętrzne ściemniane automatycznie	52	Wycieraczki z czujnikiem deszczu
25	Lusterko zewnętrzne kierowcy ściemniane automatycznie	53	Wykończenie wnętrza "Szcotkowane aluminium"
26	Nakładki ozdobne progów	54	Zamek centralny zdalnie sterowany
27	Otwór na długie przedmioty w siedzeniu tylnym	55	Zderzaki w kolorze nadwozia
28	Podłokietnik centralny przedni	56	Złącze "AUX"

WYPOSAŻENIE DODATKOWE

L.p.	Nazwa elementu wyposażenia	Wartość [PLN]
1	Audio System RCD 510	199
2	Autoalarm z zabezp. wnętrza i blokadą odholowania	308
3	Czujniki parkowania - przód/tył	360
4	Kamera cofania	280
5	Lakier perłowy	431
6	Okno dachowe regulowane elektrycznie	565
7	Reflektory bi-xenonowe, światła do jazdy dziennej LED (dopłata)	878
8	Roleta szyby tylnej regul.elekt.+ rolety szyb bocznych mech	219
9	Szyba przednia odbijająca promienie słoneczne	109
10	Tapicerka ze skóry Nappa (dopłata)	164
11	Tarcze kół alum. 17" Sao Paulo, opony 235/45 (dopłata)	155

OPIS ZAMONTOWANEGO W POJEŹDZIE OGUMIENIA

Koło	Marka, typ	Bieżnik [mm]	Zużycie [%]
Przednie lewe:	DUNLOP 235/45 ZR17 97Y XL SP SPORT MAXX RT2 TL MFS		55
Przednie prawe:	DUNLOP 235/45 ZR17 97Y XL SP SPORT MAXX RT2 TL MFS		55
Tylne lewe:	DUNLOP 235/45 ZR17 97Y XL SP SPORT MAXX RT2 TL MFS		60
Tylne prawe:	DUNLOP 235/45 ZR17 97Y XL SP SPORT MAXX RT2 TL MFS		60

OPISY DOTYCZĄCE POJAZDU

PODSTAWA OPINII

Opinia wykonana przez:

mgr inż. Henryka Węglowskiego Nr RS 000713
z listy Min. Transportu, Budownictwa i Gospodarki Morskiej
Rzeczoznawcy Techniki Samochodowej i Ruchu Drogowego, biegłego skarbowego

Opinia wykonana na podstawie:

1. Zlecenia LSSE/1943/DII/2019 Legnickiej Specjalnej Strefy Ekonomicznej S.A. z siedzibą w Legnicy, 59-220 Legnica ul. Świętego Maksymiliana Kolbe 14 z dnia 22.10.2019
2. Wyników przeprowadzonych oględzin pojazdu w dniu 30.10.2019 w Legnicy ul. Świętego Maksymiliana Kolbe 14 w obecności zleceniodawcy
3. Przedstawionych do wglądu dokumentów:

Dowodu Rejestracyjnego Pojazdu serii DR/BAI numer 3818030 samochodu osobowego marki Volkswagen Passat nr rej. DL 79155 o numerze identyfikacyjnym nadwozia WVWZZZ3CZDP005018 wystawionego przez Prezydenta Miasta Legnicy Pl. Słowiański 8

59-220 Legnica na firmę Legnicka Specjalna Strefa Ekonomiczna S.A., 59-220 Legnica
ul. Św. Maksymiliana Kolbe 14

Karty Pojazdu serii KP/AAB numer 6246433 pojazdu marki Volkswagen 3C Passat
VW Passat B7 Lim. Highline 2.0 TSI o numerze identyfikacyjnym nadwozia
WVWZZZ3CZDP005018 wystawionej przez Volkswagen Group Polska Sp. z o.o.,
61-037 Poznań ul. Krańcowa 44

Wycenę szkody całkowitej W201909230224 z dnia 22.09.2019 pojazdu marki Volkswagen Passat
B7 2.0 TSI nr rej. DL 79155 wystawionej przez TU Warta

4. Instrukcji określania wartości pojazdów nr 1/2016 zatwierdzonej w dniu 17 maja 2016r. uchwałą Zarządu Głównego do stosowania w Stowarzyszeniu Rzeczoznawców Techniki Samochodowej i Ruchu Drogowego oraz w komputerowym systemie Info-Ekspert
5. Komputerowego Systemu Info-Ekspert PSWR - obliczenia na bazie danych CD 10/2019
6. Katalogów i materiałów źródłowych dostępnych na rynku
7. Doświadczenia rzeczoznawcy

KOREKTY

WARTOŚĆ BAZOWA BRUTTO (89 mies.)	43 300 PLN
KOREKTA ZA WYPOSAŻENIE DODATKOWE	3 668 PLN

Wyposażenie pojazdu powoduje powiększenie wartości pojazdu, gdy jest wyposażeniem ponadstandardowym oraz jest sprawne, czyli zdolne do spełnienia swojej funkcji. Wielkość korekty wartości bazowej, związanej z wyposażeniem dodatkowym pojazdu została określona na podstawie udziału tego wyposażenia w wartości standardowo wyposażonego nowego pojazdu z uwzględnieniem amortyzacji pojazdu i zwiększonej amortyzacji jego wyposażenia.

KOREKTA ZA PIERWSZĄ REJESTRACJĘ	550 PLN
---------------------------------------	----------------

Korekta uwzględnia wpływ daty pierwszej rejestracji pojazdu (pierwszego dopuszczenia do ruchu po zakupieniu pojazdu nowego) na jego wartość. Przyjmuje się, że pojazd bazowy został zarejestrowany po raz pierwszy 2012/05/15. Pojazd wyceniany został zarejestrowany 2 miesiące później, zatem jego okres eksploatacji jest krótszy od okresu eksploatacji pojazdu bazowego i stąd wynika dodatnia korekta wartości.

KOREKTA ZA PRZEBIEG	- 10 564 PLN
---------------------------	---------------------

Korekta uwzględnia wpływ przebiegu pojazdu na jego wartość. Wartość bazowa (skorygowana o wpływ pierwszej rejestracji) została określona dla przebiegu normatywnego 134 400 km. Zweryfikowany przebieg wycenianego pojazdu jest większy od normatywnego o 123 501 km. Powoduje to zastosowanie korekty wartości w wysokości -22,23%.

KOREKTA ZA OGUMIENIE	- 200 PLN
----------------------------	------------------

Korekta uwzględnia wpływ stanu ogumienia na wartość pojazdu. Punktem odniesienia jest ogumienie o zużyciu 50%.

KOREKTY RÓŻNE	- 1 293 PLN
---------------------	--------------------

W tym:

Aktualność badań technicznych	[%]	Wart. [PLN]
	-3,5	-1 293

*Podstawą do zastosowania korekty jest wada prawna w postaci zakazu użytkowania pojazdu na dzień 2019/10/30, koszt wykonania wymaganego badania technicznego jak też, szczególnie w przypadku pojazdów wieloletnich i trwale wyłączonych z eksploatacji, ewentualna konieczność przeprowadzenia usprawniającej pojazd naprawy.
Wartość korekty została oszacowana automatycznie, na podstawie okresu eksploatacji pojazdu: 87 mies.*

KOMENTARZ

Do oględzin przedstawiono pojazd marki Volkswagen Passat nr rej. DL 79155

Podczas badania stwierdzono :

Pojazd po kolizji - uderzenie czołowo - boczne z prawej strony

NADWOZIE:

pokrywa przednia - pocięta z załamaniem na całej powierzchni

blotnik przedni prawy - pocięty z załamaniem na całej powierzchni

blotnik przedni prawy - zdeformowany i porysowany w części przedniej

wzmocnienie czołowe kpl. - pognięte z załamaniem na całej powierzchni
 wzmocnienie boczne z podłużnicą prawe - wygięte w części przedniej
 dach kompletny - widoczne lekkie wygięcie w części przedniej
 WYPOSAŻENIE NADWOZIA:

zderzak przedni kpl. lakierowany - popękany, porysowany i zdeformowany

reflektor kpl. prawy - rozbity

reflektor kpl. lewy - popękane uchwyty

szyba przednia - popękana

krata wlotu powietrza kpl. - rozbita

przewody i zawór klimatyzacji - niesprawne

kondensator klimatyzacji - niesprawny

SILNIK Z OSPRZĘTEM:

wentylator chłodnicy kpl. - pognięty rdzeń

chłodnica cieczy chłodzącej - pognięty rdzeń

alternator - popękana obudowa

filtr powietrza kpl. - popękana obudowa

kolektor ssący - niesprawny

układ wtrysku paliwa - niesprawny

głowica silnika - niesprawna

pompa wodna - niesprawna

Uwagi:

Rodzaj pojazdu, rok produkcji oraz datę pierwszej rejestracji spisano na podstawie przedstawionych do wglądu dokumentów.

Dopuszczalna masa całkowita na podstawie przedstawionych do wglądu dokumentów - 2080 kg

Wykonano zdjęcia - szt.11. Opinia wykonana w dwóch egzemplarzach.

Opinia zakończona 07.11.2019

Wydając niniejszą ocenę techniczną, Oddział Spółki zastrzega się wraz z rzeczoznawcą, że nie bierze odpowiedzialności za wady ukryte przedmiotu oceny.

Od niniejszej oceny przysługuje odwołanie do Zarządu Spółki za pośrednictwem Oddziału.

W przypadku konieczności wykonania oceny komisyjnej wymagana jest wpłata zaliczki w wysokości określonej przez Oddział wydający ocenę.

Wartość rynkowa brutto wyżej zidentyfikowanego pojazdu, w stanie jak przed szkodą, określona na dzień wykonania opinii wynosi:

35500 PLN

(słownie: trzydzieści pięć tysięcy pięćset złotych)

w tym VAT (23,0%) 6638,21 PLN

Wartość brutto pojazdu w stanie uszkodzonym określona na dzień wykonania opinii wynosi:

10900 PLN

(słownie: dziesięć tysięcy dziewięćset złotych)

w tym VAT (23,0%) 2038,21 PLN

Wartości określono na podstawie:

- notowań wartości rynkowych z bazy pojazdów "Komputerowego Systemu INFO-EKSPERT" na X-2019 zaakceptowanych przez wykonawcę opinii,
- korekt mających wpływ na wartość pojazdu,
- analizy zbywalności pojazdu uszkodzonego.

EKSPERCI TECHNICZNO-MOTORYZACYJNI
"RZECZOZNAWCY PZM"
 Spółka Akcyjna
 O/WROCŁAW, 59-220 FILIA LEGNICA
 ul. Słubicka 7
 tel./fax 76-8629-667

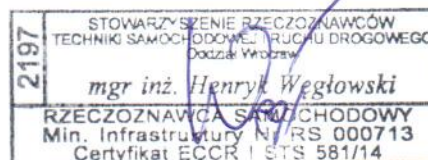

ARKUSZ USTALENIA WARTOŚCI POJAZDU W STANIE USZKODZONYM

do wyceny nr: LGP-755/2019/4

z dnia: 2019/10/30

Wykonawca wyceny : mgr inż. Henryk Węglowski

Właściciel: Legnicka Specjalna Strefa Ekonomiczna S.A.

Adres: ul. Świętego Maksymiliana Kolbe 14, 59-220 Legnica

Zadanie: Ocena stanu technicznego i określenie wartości rynkowej pojazdu

DANE IDENTYFIKACYJNE POJAZDU

Dane: [O] X-2019

Marka: VOLKSWAGEN Model pojazdu: Passat B7 2.0 TSI
 Wersja: Highline DSG Nr rejestracyjny: DL 79155 Rok prod.: 2012
 Rodzaj pojazdu: Samochód osobowy Nr IE: 040-05600

Wartość pojazdu nieuszkodzonego (założony wiek pojazdu jak w dniu wyceny - 87 mies.) .. **35 500 PLN**
 Współczynnik amortyzacji pojazdu 0,36
 Współczynnik zbywalności pojazdu nowego 0,80

CZĘŚCI DO NAPRAWY

Lp.	Nazwa elementu	Lewy/Prawy
1 Nadwozie lakierowane		
1	Wzmocnienie boczne z podłużnicą	P
2	Dach kpl.	
2 Wyposażenie nadwozia		
3	Przewody i zawór klimatyzacji	
3 Silnik z osprzętem		
4	Głowica silnika kpl.	
5	Pompa wodna z termostatem	

CZĘŚCI DO WYMIANY

Lp.	Nazwa elementu	Lewy/Prawy
1 Nadwozie lakierowane		
1	Pokrywa przednia	
2	Błotnik przedni	LiP
3	Wzmocnienie czołowe kpl.	
2 Wyposażenie nadwozia		
4	Zderzak przedni kpl.	
5	Reflektor kpl.	LiP
6	Krata wlotu powietrza kpl.	
7	Szyba przednia	
8	Kondensator klimatyzacji (skraplacz)	
3 Silnik z osprzętem		
9	Układ wtrysku paliwa	
10	Filtr powietrza kpl.	
11	Kolektor ssący	
12	Wentylator chłodnicy kpl.	
13	Chłodnica wody	
14	Alternator	

WYCENA ZESPOŁÓW POJAZDU

Lp.	Nazwa zespołu	Udział [%]	Zniszczenie [%]	Wart. poz. zesp. [PLN]
1	Nadwozie lakierowane	16	13	4 942
2	Wyposażenie nadwozia	43	5	14 502
3	Silnik z osprzętem	20	31	4 899
4	Układ napędowy	8	0	2 840
5	Zawieszenie przednie z układem kierowniczym	6	0	2 130

6 Zawieszenie tylne	3	0	1 065
7 Reszta	4	0	1 420
Bazowa wartość głównych zespołów pojazdu			31 798 PLN

KOSZT NAPRAWY NETTO

	UREALNIONY	ASO
Stawka mech. / blacharska	60,00 PLN/rbg	130,00 PLN/rbg
Stawka lakiernicza	60,00 PLN/rbg	130,00 PLN/rbg
Urealnienie (zmniejszenie) cen części	40,0 %	0,0 %
Urealnienie (zmniejszenie) cen zamienników	0,0 %	0,0 %
Części plus normalia	28 025,34 PLN	46 708,90 PLN
Robocizna	4 729,85 PLN	10 248,01 PLN
RAZEM	32 755,19 PLN	56 956,91 PLN

WYLICZENIE WARTOŚCI POJAZDU W STANIE USZKODZONYM**Metoda urealnionego kosztu naprawy**

Wartość pojazdu nieuszkodzonego przy założonym wieku	35 500 PLN
Urealniony koszt naprawy	32 755 PLN
Wynik metody urealnionego kosztu naprawy	2 745 PLN

Metoda zredukowanego kosztu naprawy

Wartość pojazdu nieuszkodzonego przy założonym wieku	35 500 PLN
Pełny koszt naprawy	70 057 PLN
Współczynnik redukcji kosztu części	0,36
Współczynnik redukcji pozostałych składników naprawy	0,68
Współczynnik zmiany kosztu naprawy	1,33
Zredukowany koszt naprawy	38 908 PLN
Wynik metody zredukowanego kosztu naprawy	0 PLN

Metoda stopnia uszkodzenia

Wartość pojazdu nieuszkodzonego przy założonym wieku	35 500 PLN
Stopień uszkodzenia	0,1043
Współczynnik stopnia uszkodzenia	0,71
Współczynnik uszkodzeń ukrytych	0,95
Współczynnik zbywalności	0,51
Wynik metody stopnia uszkodzenia	10 938 PLN

PODSUMOWANIE

Wartość pojazdu uszkodzonego określona: Metodą stopnia uszkodzenia.	10 938 PLN
WARTOŚĆ RYNKOWA BRUTTO PO ZAOKRĄGLENIU	35 500 PLN
Zaokrąglona wartość pojazdu uszkodzonego	10 900 PLN
Różnica wartości pojazdu przed i po szkodzie	24 600 PLN
Współczynnik kosztu naprawy wzg. wartości rynkowej	1,97

EKSPERCI TECHNICZNO-MOTORYZACYJNI
"RZECZOZNAWCY PZM"
 Spółka Akcyjna
 O/WROCŁAW, 59-220 FILIA LEGNICA
 ul. Słubicka 7
 tel./fax 76-8629-667

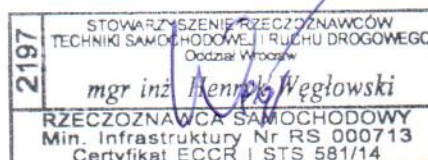

DANE IDENTYFIKACYJNE POJAZDU

Dane: [O] X-2019

Marka: VOLKSWAGEN

Model pojazdu: Passat B7 2.0 TSI

Wersja: Highline DSG

Nr rejestracyjny: DL 79155

Rok prod.: 2012

Rodzaj pojazdu: Samochód osobowy



LGP-755/2019/4



LGP-755/2019/4



LGP-755/2019/4



LGP-755/2019/4



LGP-755/2019/4



LGP-755/2019/4



LGP-755/2019/4



LGP-755/2019/4



LGP-755/2019/4

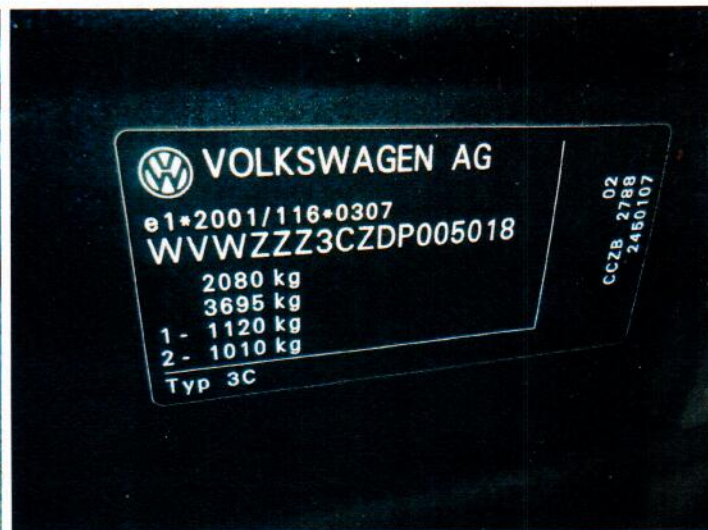

LGP-755/2019/4



LGP-755/2019/4

Nalepka z danymi samochodu

1	WUJUZ23CZDPO005018 3624P6 3624P6PASSAT Lin. HL PBG LC9X NU	CC28	
2	X4J B0A COX G1A H01 JUL D2D U0A 1AT 1G3 2FD 5K0 5S1 TD6 3FE 3S0 8T2 0G1 8N1 8G0	06F CC28	
3	L2M L02 OYD G41 7M0		
4	LJP		

Rys. 1 1: Numer identyfikacyjny samochodu; 2: Typ pojazdu, moc silnika, przekładnia; 3: Kod literowy silnika, kod literowy przekładni, numer lakieru, wyposażenie wewnętrzne; 4: wyposażenie dodatkowe, numery produkcyjne. 10.07.12 18.LIP.2012

Przebieg przedprzedażny został wykonany dnia:	10.07.12	Data wydania samochodu/pierwszej rejestracji: a)	18.LIP.2012
Pieczętka partnera Volkswagen		Pieczętka partnera Volkswagen	

a) W zależności, co wcześniej nastąpi.

Serwis Volkswagen

Przeznaczenie książki przeglądów serwisowych

Wklejone na okładce dane samochodu rys. 1 gwarantują, że w każdym czasie w Państwa samochodzie można będzie zamontować prawidłowe oryginalne części Volkswagen®. Ponadto jest w ten sposób stwierdzone, jaki rodzaj serwisu obowiązującego dla Państwa samochodu.

- Książką przeglądów serwisowych potwierdza pierwszą rejestrację albo datę wydania, przedkładając ją przy odbiorze, a tym samym początek okresu gwarancji Państwa samochodu.
- Książką przeglądów serwisowych mówi, jaki rodzaj serwisu musi być wykonywany. Ponieważ wykonywane czynności różnią się zależnie od samochodu, o specyficzny zakres czynności dla danego samochodu można spytać w specjalistycznym serwisie.
- Państwa specjalistyczny serwis udokumentuje wszystkie prace związane z przeglądem.

Przechowywanie książki przeglądów wraz z kompletem dokumentacji samochodu sprawia, że książka jest zawsze dostępna.

Przy sprzedaży samochodu należy również pamiętać, aby książkę przeglądów serwisowych przekazać następnemu właścicielowi samochodu.

INFORMACJA

Firma Volkswagen nie przejmuje odpowiedzialności za szkody w samochodzie powstałe w wyniku stosowania gorszej jakości paliwa, błędnej normy zastosowanego oleju, nieprawidłowego serwisowania lub braku dostępności oryginalnych części.

Regularne czynności serwisowe w samochodzie służą nie tylko utrzymaniu wartości samochodu, ale wpływają też na zachowanie bezpieczeństwa eksploatacji i ruchu drogowego. Z tego względu prace przeglądowe należy wykonywać zgodnie z zaleceniami podanymi w tabeli przeglądu. Specjalistyczny serwis chętnie udzieli informacji.

UWAGA!

Wszystkie usterek wymagające prac regulacyjnych, m.in.: geometrii kół, dopasowania drzwi, itp. winno być zgłoszone i usunięte do 6 miesięcy od daty odbioru pojazdu, nie przekraczając przebiegu 10 000 km. Zgłoszenia po tym terminie będą realizowane odpłatnie.



Autoryzowany Dealer VW
ul. Marii Skłodowskiej-Curie 97d
59-301 Lubin
tel. +48 76 746 06 37
+48 76 746 06 30
Fax +48 76 746 06 06
ruszkowski@switon-paczkowski.pl

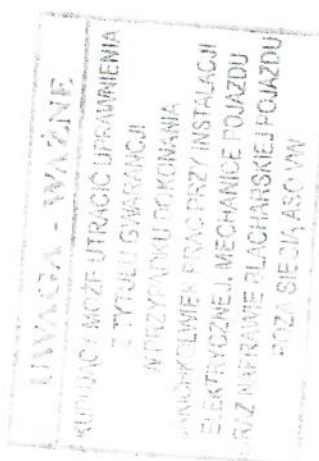

Switon-Paczkowski

Martusz Ruszkowski
Dział Serwisu
Doreca Serwisowy



131.5R3.PKW.11

Potwierdzenie przeglądu 9

tak / nie Wykonano:	tak / nie Wymiana:
<input type="checkbox"/> / <input type="checkbox"/> Wymiana oleju z przeglądem	<input type="checkbox"/> / <input type="checkbox"/> AdBlue®
<input checked="" type="checkbox"/> / <input type="checkbox"/> w połączeniu	<input type="checkbox"/> / <input type="checkbox"/> Płyn hamulcowy
<input type="checkbox"/> / <input type="checkbox"/> Przegląd okresowy wraz z wymianą oleju w silniku	<input type="checkbox"/> / <input type="checkbox"/> Filtr oleju napędowego
<input type="checkbox"/> / <input type="checkbox"/> w połączeniu	<input type="checkbox"/> / <input type="checkbox"/> Filtr gazu
<input type="checkbox"/> / <input type="checkbox"/> Przegląd podstawowy	<input type="checkbox"/> / <input type="checkbox"/> Olej przekładniowy: DSG®, ATF
<input type="checkbox"/> / <input type="checkbox"/> Zastosowano olej silnikowy LongLife	<input type="checkbox"/> / <input type="checkbox"/> Sprzęgło Haldex: olej
<input type="checkbox"/> / <input type="checkbox"/> Sprawdzić zabezpieczenie antykorozyjne nadwozia	<input type="checkbox"/> / <input type="checkbox"/> Wkład filtra powietrza
<input type="checkbox"/> / <input type="checkbox"/> Zalecane naprawy	<input type="checkbox"/> / <input type="checkbox"/> Butla do napełniania opon
<input type="checkbox"/> / <input type="checkbox"/> Życzenie klienta (również zaznaczyć na zleceniu)	<input type="checkbox"/> / <input type="checkbox"/> Wkład filtra kurzu i pyłków roślin
Przebieg wykonano dnia: 28.05.2020	<input type="checkbox"/> / <input type="checkbox"/> Pasek zębaty
Przy przebiegu km: 240860	<input type="checkbox"/> / <input type="checkbox"/> Świece zapłonowe
Numer rachunku: 73796	<input type="checkbox"/> / <input type="checkbox"/>
Serwis wykonał:	Gwarancja mobilności:
	
Pieczętka partnera Volkswagen	Pieczętka partnera Volkswagen

Najbliższy termin serwisu	Jaki serwis jest wymagany jako następny?
przypadła (data): 28.05.2020	
albo	
przy (przebieg w km): 241560	

Dokumentacja sprawdzania nadwozia (ze względu na korozję)

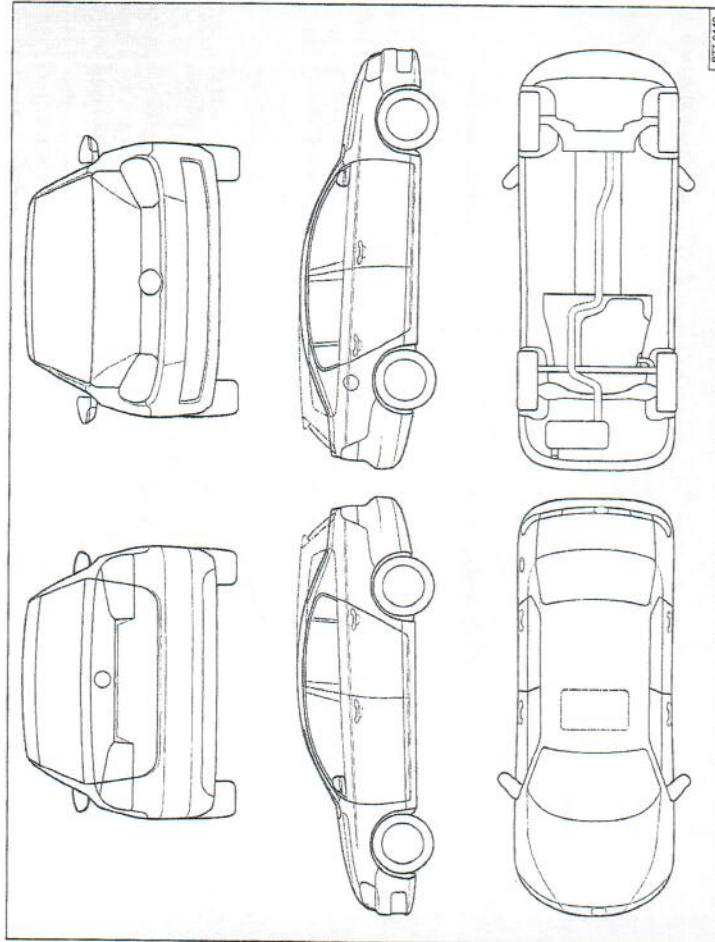

Rys. 12 Rysunek przykładowy Obowiązuje dla wszystkich samochodów i form nadwozia.

Państwa specjalistyczny serwis zaznacza w rys. 12 uszkodzone elementy za pomocą poniższych symboli:

- rysy
- wybrzuszenia/wgłębienia
- uszkodzenia lakieru
- uderzenia kamieni

Czy stwierdzono usterki?	tak: <input type="checkbox"/>	nie: <input type="checkbox"/>
Opis usterek:		
Pieczętka partnera Volkswagen		