

OBRĘB: 0005 BOGATKA

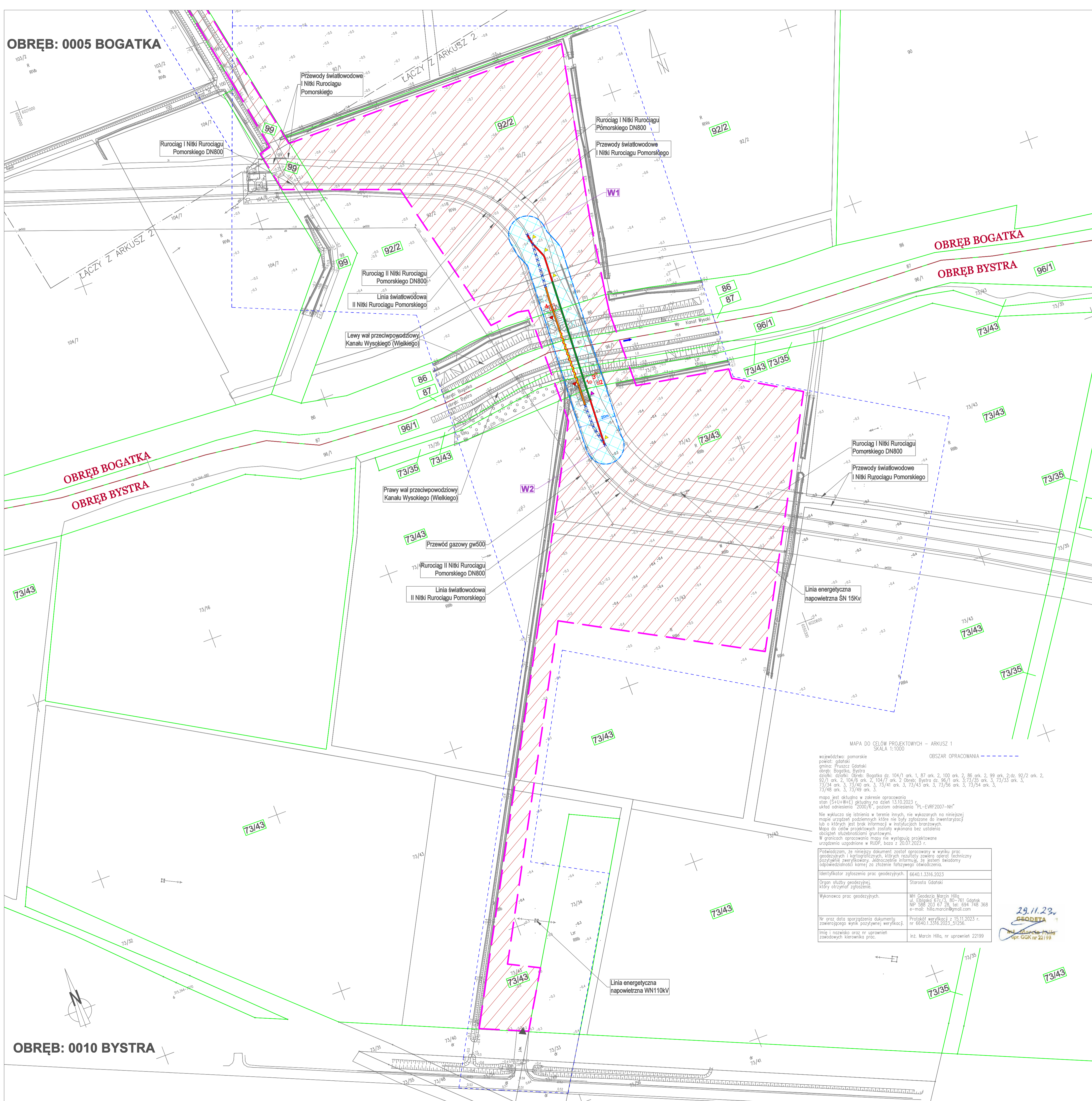

MAPA DO CELÓW PROJEKTOWYCH – ARKUSZ 1
SKALA 1:1000

Obszar opracowania

województwo pomorskie
powiat gdański
gmina Pruszcz Gdański
dzielnicę Bystra

działki: OBRĘB: Bogatka dz. 104/1 ark. 1, 87 ark. 2, 100 ark. 2, 88 ark. 2, 99 ark. 2; dz. 92/2 ark. 2, 92/1 ark. 2, 104/5 ark. 2, 104/7 ark. 2, Obwód Bystra dz. 96/1 ark. 3, 92/25 ark. 3, 73/25 ark. 3, 73/24 ark. 3, 73/40 ark. 3, 73/41 ark. 3, 73/43 ark. 3, 73/56 ark. 3, 73/54 ark. 3, 73/48 ark. 3, 73/49 ark. 3

mapa jest skutkowa w zakresie opracowania stan (S414)W4E) geodety nr daty 13.10.2023
aktów opiewanych: 2000/16, pozost. oznaczenia: PL-EV6F2007-NH

Nie wyklucza się istnienia w terenie innych, nie wykazanych na niniejszej mapie urządzeń podziemnych które nie były zgłoszone do inwentaryzacji lub o których jest brak informacji w dostępnych branżowych. Mapa do celów projektowych została wykonana bez ustalenia obszarów składowości gruntowej.

W granicach opracowania mogą nie występować projektowane urządzenia opiewane w R.Obw. poz. z 2007.2023 r.

Potwierdzam, że niniejszy dokument został opracowany w wyniku prac geodezyjnych i ugruntowanych, których rezultaty zawiera operat techniczny opracowany przez firmę „GEOINFORMACJE” z siedzibą w Gdańsku, ul. Słowackiego 10, 80-001, tel. 58 253 67 36, fax: 58 253 67 36, e-mail: biuro@geoinformacje.com

Identyfikator zgłoszenia prac geodezyjnych: 6640.1.3316.2023

Typ mapy geodezyjnej: klasyfikacja: geodezyjna

Wykonawca prac geodezyjnych: MHI Geodezyjne i Pomiarowe s.c.
ul. Opatowska 9/20A, 80-161 Gdańsk
NIP: 588 253 67 36, tel.: 58 253 67 36
e-mail: biuro@geoinformacje.com

Wzrost data sporządzenia dokumentu: 29.11.2023 r.
zawierającego wynik pozytywnej weryfikacji: Protokół weryfikacji z 15.11.2023 r. nr 6640.1.3316.2023_01256

Imię i nazwisko oraz nr uprawnień zawodowych wykonawcy prac: inż. Marcin Hliba, nr uprawnień: 23199

LEGENDA MAPY - ZAGOSPODAROWANIE TERENU (Info. projektowe):

- Strefa bezpieczeństwa rurociągu ropy naftowej o szerokości 20 m (po 10 m od osi rurociągu ropy naftowej) - zgodnie z §139 ust. 1 i 2 pkt 3, Rozporządzenia Ministra Klimatu i Środowiska z dnia 24 lipca 2023 r. (Dz. U. 2023 r. poz.1707)
- Kierunek przepływu w Kanale Wysokim (Wielkim)
- Orientacyjna trasa projektowanego rurociągu ropy naftowej DN800 wykonywana metodą wykopu otwartego
- Orientacyjna trasa projektowanego rurociągu ropy naftowej DN800 wykonywana metodą bezwykopową
- Istniejący rurociąg ropy naftowej DN800 - orientacyjna długość odcinka przebiegającego napowietrznie nad kanałem przewidzianego do rozbiórki
- Istniejący rurociąg ropy naftowej DN800 - orientacyjna długość odcinka przebiegającego podziemnie przewidzianego do "umartwienia" tzn. do pozostawienia w gruncie
- Istniejący rurociąg ropy naftowej DN800 - orientacyjna długość odcinka przebiegającego podziemnie przewidzianego do rozbiórki
- Istniejące betonowe słupki oznaczeniowe rurociągu - przewidziane do rozbiórki
- Orientacyjna lokalizacja projektowanych słupków oznaczeniowych
- Orientacyjna lokalizacja projektowanego słupka oznaczeniowo - pomiarowego
- Lokalizacja istniejącego zjazdu z drogi publicznej
- Orientacyjna lokalizacja miejsc włączeń projektowanego odcinka rurociągu ropy naftowej DN800 do istniejącego rurociągu I Niżki Rurociągu Pomorskiego
- Lokalizacja istniejących drzew przeznaczonych do wycinki
- Lokalizacja istniejącego krzewu przeznaczonego do wycinki

| WYKAZ WSZYSTKICH DRZEW I KRZEWÓW PRZEZNACZONYCH DO WYCINKI W RAMACH PROWADZONEJ INWESTYCJI | | | | | | |
|--|---------------------------------|--------------------------------|-----------|--|------------------|--------------|
| Nr na mapie | Gatunek | Obw. (w cm) na wys. 130 cm | Pień | Obecność siedlisk chronionych zwierząt | Nr działki ewid. | Obręb ewid. |
| 1 | Topola czarna (Populus nigra) | ok. 205 | pojdynczy | brak | 73/35 | 0010 Bystra |
| 2 | Topola czarna (Populus nigra) | ok. 183 | pojdynczy | brak | 73/35 | 0010 Bystra |
| 3 | Topola czarna (Populus nigra) | ok. 136 | pojdynczy | brak | 73/43 | 0010 Bystra |
| Nr na mapie | Gatunek | Powierzchnia (m ²) | Pień | Obecność siedlisk chronionych zwierząt | Nr działki ewid. | Obręb ewid. |
| 4 | Bez czarny (Sambucus nigra) | ok. 16,0 | -- | brak | 92/2 | 0005 Bogatka |

Przedstawione zagospodarowanie terenu może ulec zmianie na dalszym etapie projektowania. Ostateczna lokalizacja projektowanego obiektu zostanie określona w Projekcie Budowlanym w liniach określających teren objęty wnioskiem.

UKŁAD ARKUSZY:

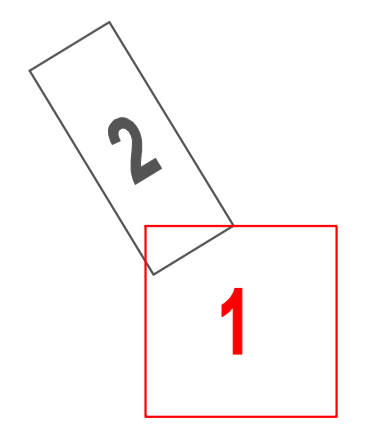

LOKALIZACJA

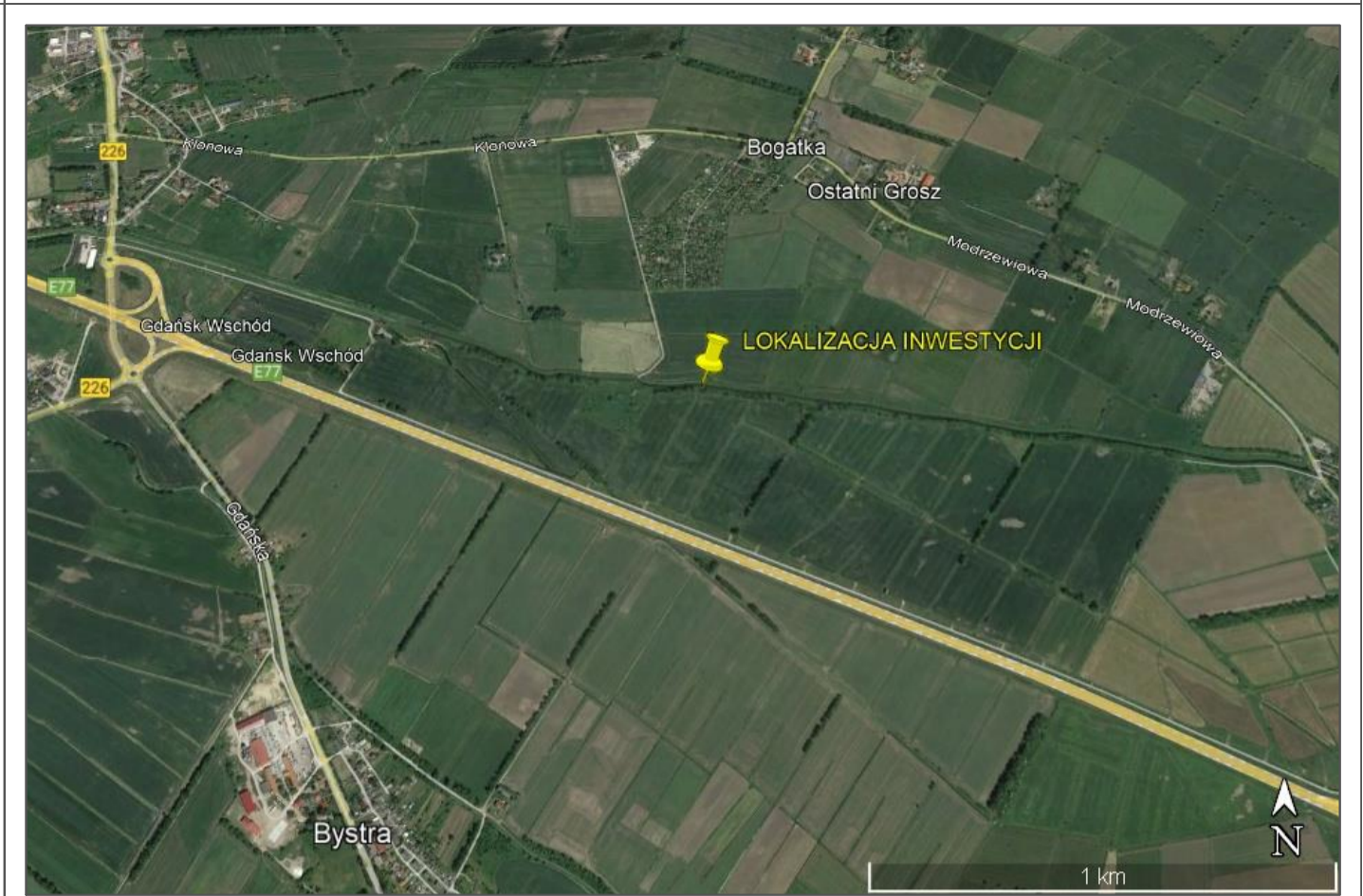

LOKALIZACJA:

Województwo: pomorskie
Powiat: gdański
Gmina: Pruszcz Gdański
Obręb: 0005 Bogatka / 0010 Bystra

LEGENDA MAPY - DECYZJA LOKALIZACYJNA:

- Granice terenu objętego wnioskiem
- Obszar, w stosunku do którego decyzja o ustaleniu lokalizacji strategicznej inwestycji w sektorze naftowym ma wywołać skutek, o którym mowa w art. 30 ust. 1, zgodnie z art. 4 ust. 1 pkt 1 ppkt c) w związku z art. 8 ust. 1 pkt 1 ppkt c) Ustawy naftowej - teren objęty trwałym ograniczeniem sposobu korzystania z nieruchomości
- Teren objęty czasowym ograniczeniem sposobu korzystania z nieruchomości, o którym mowa w art. 30 ust. 3 Ustawy naftowej - tymczasowy teren budowy
- Oznaczenie granic nieruchomości objętych wnioskiem
- Oznaczenie numerów nieruchomości objętych wnioskiem

| | |
|------------------|---|
| Faza opracowania | Decyzja o ustaleniu lokalizacji strategicznej inwestycji w sektorze naftowym - ARKUSZ 1 |
| Skala | 1:1000 |
| Nazwa rysunku | Teren objęty wnioskiem zgodnie z art. 8 ust. 1 pkt 1 Ustawy z dnia 22 lutego 2019 r. o przygotowaniu i realizacji strategicznych inwestycji w sektorze naftowym (Dz. U. z 2023 r. poz. 1687, 1688) wraz z planowanym sposobem zagospodarowania terenu |