

# MINISTERSTWO ROLNICTWA I ROZWOJU WSI

## ZINTEGROWANY SYSTEM ROLNICZEJ INFORMACJI RYNKOWEJ - (ZSRIR)

(podstawa prawna: ustawa o rolniczych badaniach rynkowych z dnia 30 marca 2001 r.)

WYDZIAŁ INFORMACJI RYNKOWEJ I STATYSTYKI ROLNEJ

### Rynek wołowiny i cielęciny

(informacja tygodniowa<sup>1</sup>)

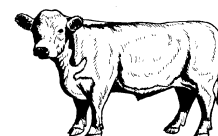

NR 12/2019

Czwartek, 28 marca 2019 r.

Notowania<sup>2</sup> w okresie: 18.03 –24.03.2019r.

#### 1. Ceny zakupu bydła rzeźnego w Polsce

Tablica 1. Zbiorcze zestawienie danych dotyczących zakupionego bydła rzeźnego w ubojniach w kraju

| POLSKA                |                    |                       |                       |                 |        |                            |                    |                                    |                 |                          |
|-----------------------|--------------------|-----------------------|-----------------------|-----------------|--------|----------------------------|--------------------|------------------------------------|-----------------|--------------------------|
| Kategoria bydła       | CENA ZAKUPU*       |                       |                       |                 |        | Średnia masa tuszy ciepłej |                    | Liczba sztuk<br>Zmiana tyg.<br>[%] | Struktura skupu |                          |
|                       | wg w.ż.*<br>[z/kg] | dla mpc**<br>[z/tonę] | dla mps**<br>[z/tonę] | Zmiana ceny [%] |        | [kg]                       | Zmiana tyg.<br>[%] |                                    | [%]             | Zmiana tyg.<br>[w pkt.%] |
|                       | 2019-03-24         | 2019-03-24            | 2019-03-24            | tyg.            | roczna | 2019-03-24                 | [%]                | 2019-03-24                         | [w pkt.%]       |                          |
| <b>Bydło ogółem</b>   | 6,43               | 12 406                | 12 655                | 0,0             | -6,0   | 323,1                      | -0,2               | -2,3                               | 100,0           | -                        |
| bydło 8-12 m-cy (Z)   | 6,64               | 12 323                | 12 570                | 0,7             | -8,9   | 247,8                      | 3,6                | -25,0                              | 0,1             | 0,0                      |
| byki 12-24 m-ce (A)   | 6,93               | 13 006                | 13 266                | -0,4            | -6,2   | 356,9                      | -0,2               | -1,0                               | 37,3            | 0,5                      |
| byki > 24 m-cy (B)    | 6,83               | 12 817                | 13 073                | -0,4            | -6,7   | 393,3                      | 1,2                | -3,4                               | 9,9             | -0,1                     |
| wolce > 12 m-cy (C)   | --                 | --                    | --                    | --              | --     | --                         | --                 | --                                 | --              | --                       |
| krowy (D)             | 5,20               | 10 685                | 10 899                | 0,0             | -9,2   | 283,9                      | -1,3               | -3,1                               | 29,4            | -0,3                     |
| jałówki > 12 m-cy (E) | 6,79               | 13 115                | 13 377                | 0,6             | -1,0   | 288,6                      | 0,0                | -2,6                               | 23,4            | -0,1                     |

\* - jest to cena netto zapłacona dostawcom bydła za dostarczony do rzeźni pełnowartościowy żywiec wołowy na bazie franco zakład czyli wraz z kosztami transportu dostawcy jak i rzeźni jeśli poniosła ona koszty transportu związane z zakupem żywca. Cena ta zawiera również wszelkie dodatkowe płatności (premie, nagrody itp.) niezależnie od okresu w jakim zostały wypłacone.

\*\* - w.ż. - waga żywa ( cenę za wagę żywą wyliczono stosując średnie wskaźniki wydajności rzeźnej uzyskane w Polsce (średnia ważona) w latach 2011-2015: bydło ogółem - 0,518 (było 0,507); byki do 2 lat - 0,539 (było 0,550); byki > 2 lat - 0,535 (było 0,520); wolce - 0,54 (było 0,540); krowy - 0,465 (było 0,478) i jałówki - 0,516 (było 0,530),

mpc - masa poubojowa ciepła, mps - masa poubojowa schłodzona,

\*\*\* z uwagi na ustawy o obowiązek nieidentyfikowalności danych, ceny nie podano

<sup>1</sup> Wersja biuletynu z prezentacją graficzną danych publikowana jest w ostatnim tygodniu każdego miesiąca.

<sup>2</sup> Badanie cen zakupu i cen sprzedaży w zakładach mięsnych prowadzone jest na reprezentatywnej próbie. Ceny zakupu rejestrowane są dla klas SEUROP wg rozporządzenia Rady (WE) Nr 1234/2007 z dnia 22 października 2007r. ustanawiającego wspólną organizację rynków rolnych oraz przepisy szczegółowe dotyczące niektórych produktów rolnych („rozporządzenie o jednolitej wspólnej organizacji rynku”) (Dz.U. L 299 z 16.11.2007, str. 1, z późn. zm.) i wg rozporządzenia Komisji (WE) nr 1249/2008 z dnia 10 grudnia 2008 r. r. ustanawiającego szczegółowe zasady wdrożenia wspólnotowych skal klasyfikacji tusz wołowych, wieprzowych i baranich oraz raportowania ich cen (Dz. U. Nr L 337 z 16.12.2008, str. 3 z późn. zm.) oraz rozporządzenia Ministra Rolnictwa i Rozwoju Wsi z dnia 4 lutego 2009 r. w sprawie szczegółowego sposobu oznaczania klasy jakości handlowej tusz wołowych (Dz.U. z dn. 19.02.2009r. Nr 28, poz. 180). Ceny zakupu rejestrowane są dla masy poubojowej schłodzonej.

Badanie cen targowiskowych prowadzone jest na targowiskach na których dokonywany jest obrót bydłem a ceny rejestrowane są jako średnie arytmetyczne zrealizowanych transakcji

Wykorzystanie możliwe z dokładnym podaniem źródła

Z i n t e g r o w a n y S y s t e m  
R o l n i c z e j I n f o r m a c j i R y n k o w e j

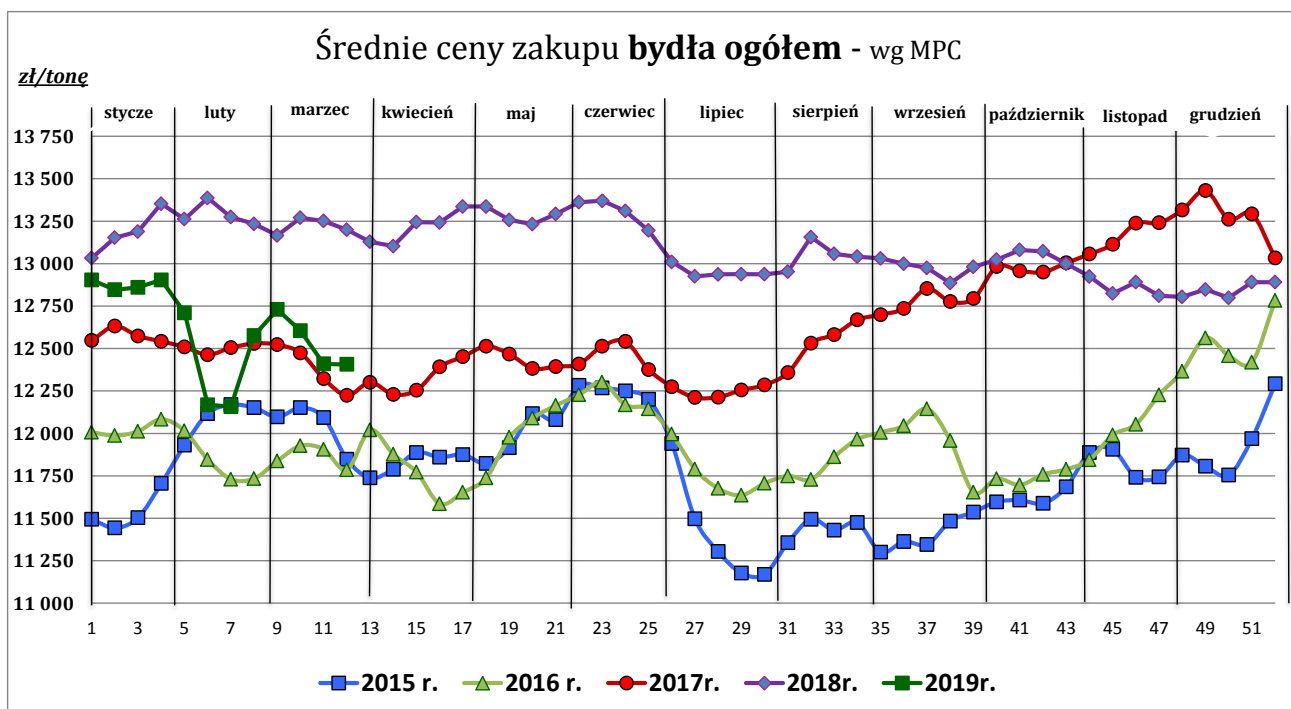

Źródło: Zintegrowany System Rolniczej Informacji Rolniczej (ZSRIR – MRiRW)

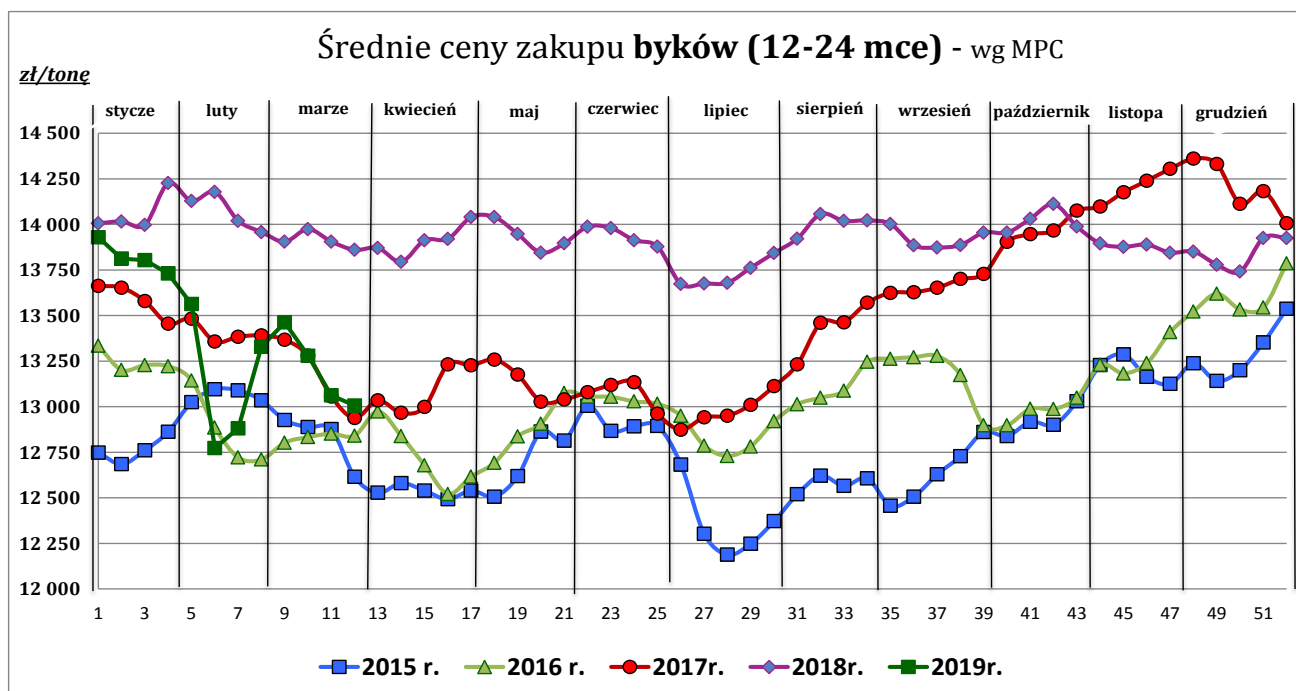

Źródło: Zintegrowany System Rolniczej Informacji Rolniczej (ZSRIR – MRiRW)

Wykorzystanie możliwe z dokładnym podaniem źródła

**Z i n t e g r o w a n y S y s t e m  
R o l n i c z e j I n f o r m a c j i R y n k o w e j**

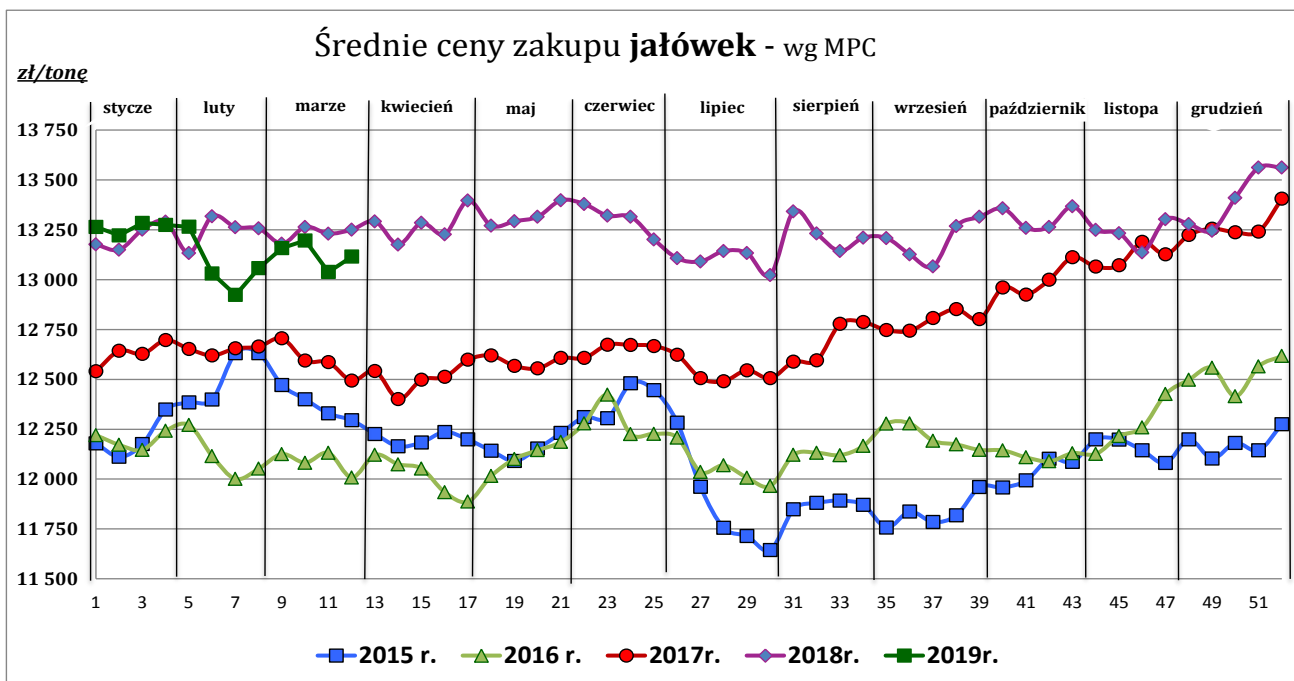

Źródło: Zintegrowany System Rolniczej Informacji Rolniczej (ZSRIR – MRiRW)

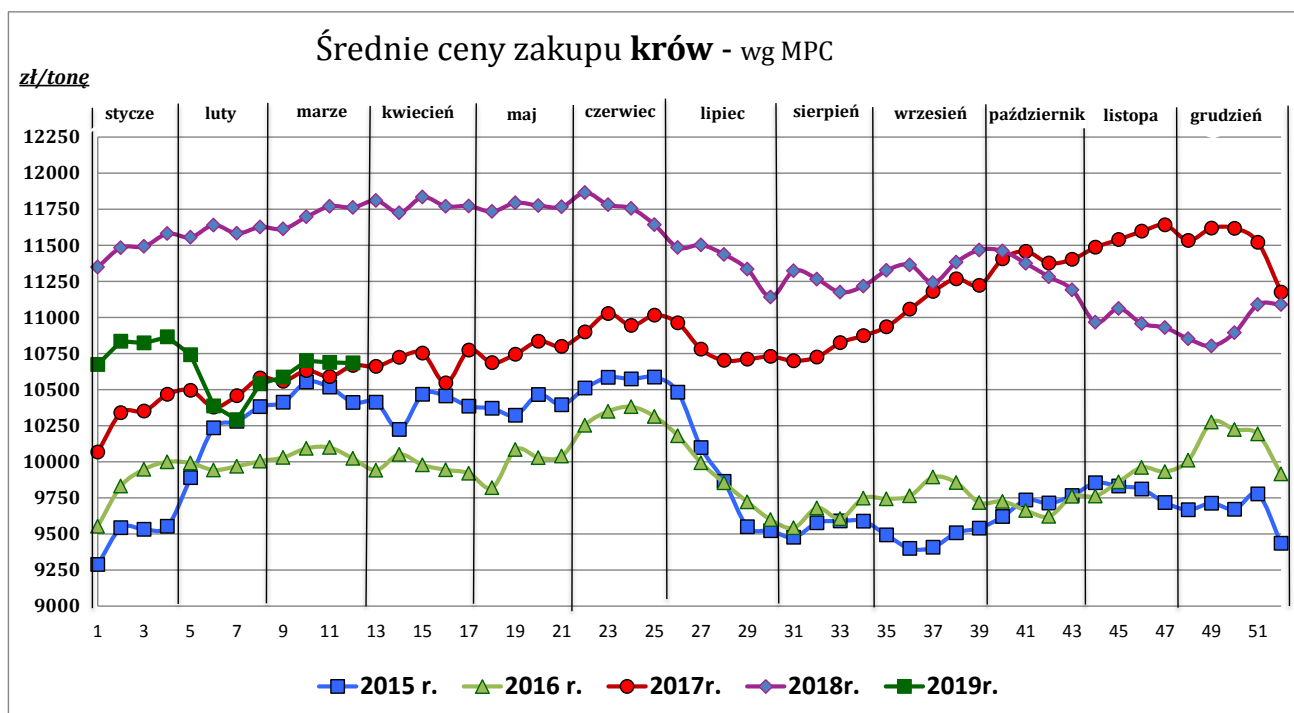

Źródło: Zintegrowany System Rolniczej Informacji Rolniczej (ZSRIR – MRiRW)

**Tablica 2. Zbiorcze zestawienie danych dotyczących zakupu bydła rzeźnego wg makroregionów**

| <b>MAKROREGION</b>    |                 |                   |                   |                 |                    |                              |                               |                  |                       |
|-----------------------|-----------------|-------------------|-------------------|-----------------|--------------------|------------------------------|-------------------------------|------------------|-----------------------|
| Kategoria bydła       | Cena zakupu     |                   |                   |                 | Średnia tuszy [kg] | masa ciepłej Zmiana tyg. [%] | Zmiana tyg. poziomu uboju [%] | Struktura zakupu |                       |
|                       | wg w.ż. [zł/kg] | dla mpc [zł/tonę] | dla mps [zł/tonę] | Zmiana tyg. [%] |                    |                              |                               | [%]              | Zmiana tyg. [w pkt.%] |
|                       | 2019-03-24      | 2019-03-24        | 2019-03-24        | [%]             | 2019-03-24         | tyg. [%]                     | 2019-03-24                    |                  |                       |
| <b>Centralny</b>      |                 |                   |                   |                 |                    |                              |                               |                  |                       |
| <b>Bydło ogółem</b>   | <b>6,49</b>     | <b>12 522</b>     | <b>12 772</b>     | <b>0,4</b>      | <b>321,9</b>       | <b>0,0</b>                   | <b>-0,1</b>                   | <b>100,0</b>     | <b>-</b>              |
| bydło 8-12 m-cy (Z)   | 6,65            | 12 336            | 12 583            | 3,7             | 260,0              | 10,6                         | 25,0                          | 0,1              | 0,0                   |
| byki 12-24 m-ce (A)   | 6,94            | 13 014            | 13 274            | -0,5            | 353,9              | 0,0                          | 2,9                           | 36,4             | 1,0                   |
| byki > 24 m-cy (B)    | 6,85            | 12 847            | 13 104            | -0,4            | 397,5              | 1,3                          | 2,8                           | 11,2             | 0,3                   |
| wolce > 12 m-cy (C)   | --              | --                | --                | --              | --                 | --                           | --                            | --               | --                    |
| krowy (D)             | 5,21            | 10 704            | 10 918            | -0,5            | 276,4              | -3,0                         | -5,7                          | 26,2             | -1,6                  |
| jałówki > 12 m-cy (E) | 6,85            | 13 233            | 13 498            | 1,6             | 290,4              | 1,0                          | 0,9                           | 26,1             | 0,3                   |
| <b>Południowy</b>     |                 |                   |                   |                 |                    |                              |                               |                  |                       |
| <b>Bydło ogółem</b>   | <b>6,47</b>     | <b>12 498</b>     | <b>12 748</b>     | <b>-0,5</b>     | <b>326,5</b>       | <b>-0,1</b>                  | <b>-3,6</b>                   | <b>100,0</b>     | <b>-</b>              |
| bydło 8-12 m-cy (Z)   | 6,63            | 12 305            | 12 552            | -0,8            | 232,5              | -3,6                         | -50,0                         | 0,1              | -0,1                  |
| byki 12-24 m-ce (A)   | 6,96            | 13 051            | 13 312            | -0,4            | 360,4              | 0,0                          | -2,0                          | 40,7             | 0,7                   |
| byki > 24 m-cy (B)    | 6,82            | 12 790            | 13 046            | -0,7            | 386,1              | 1,3                          | -5,7                          | 9,2              | -0,2                  |
| wolce > 12 m-cy (C)   | --              | --                | --                | --              | --                 | --                           | --                            | --               | --                    |
| krowy (D)             | 5,34            | 10 968            | 11 187            | 0,0             | 289,4              | -0,5                         | -2,0                          | 29,1             | 0,5                   |
| jałówki > 12 m-cy (E) | 6,79            | 13 117            | 13 380            | -0,7            | 286,0              | -0,9                         | -7,7                          | 21,0             | -0,9                  |
| <b>Północny</b>       |                 |                   |                   |                 |                    |                              |                               |                  |                       |
| <b>Bydło ogółem</b>   | <b>5,62</b>     | <b>10 859</b>     | <b>11 076</b>     | <b>-1,9</b>     | <b>311,0</b>       | <b>-2,7</b>                  | <b>-9,8</b>                   | <b>100,0</b>     | <b>-</b>              |
| bydło 8-12 m-cy (Z)   | --              | --                | --                | --              | --                 | --                           | --                            | --               | --                    |
| byki 12-24 m-ce (A)   | 6,59            | 12 363            | 12 610            | -1,9            | 355,4              | -2,5                         | -27,1                         | 22,3             | -5,3                  |
| byki > 24 m-cy (B)    | 6,69            | 12 556            | 12 807            | 0,1             | 404,9              | 0,7                          | -49,5                         | 4,3              | -3,4                  |
| wolce > 12 m-cy (C)   | --              | --                | --                | --              | --                 | --                           | --                            | --               | --                    |
| krowy (D)             | 4,72            | 9 692             | 9 886             | 3,0             | 293,2              | 2,1                          | 3,4                           | 55,9             | 7,1                   |
| jałówki > 12 m-cy (E) | 6,06            | 11 707            | 11 941            | -0,8            | 288,3              | -4,4                         | -1,0                          | 17,5             | 1,5                   |

\*- z uwagi na ustawowy obowiązek nieidentyfikowalności danych, ceny nie podano

\*\* - z uwagi na brak porównywalności w obecnym tygodniu, danych nie podano

**Makroregiony skupu bydła oraz sprzedaży wołowiny w cwieńtusach**

| Nazwa makroregionu | Woje wództwa wchodzące w skład makroregionu   |
|--------------------|---|
| <b>centralny</b>   | kujawsko-pomorskie, mazowieckie, łódzkie, wielkopolskie, lubuskie                     |
| <b>południowy</b>  | lubelskie, małopolskie, podkarpackie, świętokrzyskie, dolnośląskie, opolskie, śląskie |
| <b>północny</b>    | podlaskie, pomorskie, warmińsko-mazurskie, zachodnio-pomorskie                        |

Wykorzystanie możliwe z dokładnym podaniem źródła

**Zintegrowany System  
Rolniczej Informacji Rynkowej**

## 2. Ceny sprzedaży wołowiny w Polsce

**Tablica 3. Średnie ceny netto i struktura sprzedaży ćwierci wołowych w ubojniach bydła z przeznaczeniem na rynek wewnętrzny dla Polski oraz makroregionów**

| TOWAR                                       | CENA [zł/tona] |               | Zmiana tygodniowa ceny [%] | Struktura sprzedaży |               |                       | Wielkość sprzedaży<br>zmiana tyg. [%] |
|---|----------------|---------------|----------------------------|---------------------|---------------|-----------------------|---------------------------------------|
|   | 2019-03-24     | 2019-03-17    |                            | 2019-03-24          | 2019-03-17    | Zmiana tygodniowa [%] |                                       |
| <b>POLSKA</b>                               |                |               |                            |                     |               |                       |                                       |
| <b>Ćwierci z buhajków do 2 lat - OGÓLEM</b> | <b>12 991</b>  | <b>13 017</b> | <b>-0,2</b>                | <b>100,00</b>       | <b>100,00</b> | <b>--</b>             | <b>3,3</b>                            |
| ćwierci przednie                            | 10 219         | 10 449        | -2,2                       | 11,52               | 11,67         | -1,3                  | 2,0                                   |
| ćwierci tylne                               | 15 305         | 15 503        | -1,3                       | 9,18                | 11,25         | -18,4                 | -15,8                                 |
| ćwierci kompensowane                        | 13 126         | 13 043        | 0,6                        | 79,30               | 77,08         | 2,9                   | 6,3                                   |
| <b>Ćwierci z krów rzeźnych - OGÓLEM</b>     | <b>10 956</b>  | <b>11 193</b> | <b>-2,1</b>                | <b>100,00</b>       | <b>100,00</b> | <b>--</b>             | <b>26,9</b>                           |
| ćwierci przednie                            | 9 346          | 9 317         | 0,3                        | 3,07                | 4,13          | -25,5                 | -5,5                                  |
| ćwierci tylne                               | 14 096         | 14 179        | -0,6                       | 5,07                | 5,75          | -11,8                 | 11,9                                  |
| ćwierci kompensowane                        | 10 837         | 11 089        | -2,3                       | 91,86               | 90,12         | 1,9                   | 29,3                                  |
| <b>CENTRALNY</b>                            |                |               |                            |                     |               |                       |                                       |
| <b>Ćwierci z buhajków do 2 lat - OGÓLEM</b> | <b>13 132</b>  | <b>12 942</b> | <b>1,5</b>                 | <b>100,00</b>       | <b>100,00</b> | <b>--</b>             | <b>17,4</b>                           |
| ćwierci przednie                            | 11 199         | 10 891        | 2,8                        | 3,05                | 4,57          | -33,2                 | -21,7                                 |
| ćwierci tylne                               | *              | *             | --                         | 2,20                | 2,63          | --                    | --                                    |
| ćwierci kompensowane                        | 13 163         | 13 022        | 1,1                        | 94,76               | 92,80         | 2,1                   | 19,8                                  |
| <b>Ćwierci z krów rzeźnych - OGÓLEM</b>     | <b>10 932</b>  | <b>10 976</b> | <b>-0,4</b>                | <b>100,00</b>       | <b>100,00</b> | <b>--</b>             | <b>19,5</b>                           |
| ćwierci przednie                            | --             | 10 750        | --                         | 0,00                | 0,05          | --                    | --                                    |
| ćwierci tylne                               | --             | 14 000        | --                         | 0,00                | 0,05          | --                    | --                                    |
| ćwierci kompensowane                        | 10 932         | 10 974        | -0,4                       | 100,00              | 99,90         | 0,1                   | 19,6                                  |
| <b>PÓLUDNIOWY</b>                           |                |               |                            |                     |               |                       |                                       |
| <b>Ćwierci z buhajków do 2 lat - OGÓLEM</b> | <b>12 832</b>  | <b>13 088</b> | <b>-2,0</b>                | <b>100,00</b>       | <b>100,00</b> | <b>--</b>             | <b>-4,6</b>                           |
| ćwierci przednie                            | 9 912          | 10 287        | -3,6                       | 22,88               | 21,46         | 6,6                   | 1,7                                   |
| ćwierci tylne                               | 15 310         | 15 674        | -2,3                       | 18,13               | 22,78         | -20,4                 | -24,1                                 |
| ćwierci kompensowane                        | 13 203         | 13 109        | 0,7                        | 58,99               | 55,76         | 5,8                   | 0,9                                   |
| <b>Ćwierci z krów rzeźnych - OGÓLEM</b>     | <b>11 308</b>  | <b>12 049</b> | <b>-6,1</b>                | <b>100,00</b>       | <b>100,00</b> | <b>--</b>             | <b>37,0</b>                           |
| ćwierci przednie                            | --             | --            | --                         | 0,00                | 0,0           | --                    | --                                    |
| ćwierci tylne                               | *              | *             | --                         | 5,64                | 4,90          | --                    | --                                    |
| ćwierci kompensowane                        | 11 097         | 11 892        | -6,7                       | 94,36               | 95,10         | -0,8                  | 35,9                                  |
| <b>PÓLNOCNY</b>                             |                |               |                            |                     |               |                       |                                       |
| <b>Ćwierci z buhajków do 2 lat - OGÓLEM</b> | <b>12 979</b>  | <b>13 017</b> | <b>-0,3</b>                | <b>100,00</b>       | <b>100,00</b> | <b>--</b>             | <b>-9,5</b>                           |
| ćwierci przednie                            | 11 348         | *             | --                         | 7,78                | 4,46          | --                    | --                                    |
| ćwierci tylne                               | *              | *             | --                         | 7,11                | 3,32          | --                    | --                                    |
| ćwierci kompensowane                        | 12 877         | 12 995        | -0,9                       | 85,11               | 92,23         | -7,7                  | -16,5                                 |
| <b>Ćwierci z krów rzeźnych - OGÓLEM</b>     | <b>10 541</b>  | <b>10 557</b> | <b>-0,1</b>                | <b>100,00</b>       | <b>100,00</b> | <b>--</b>             | <b>28,4</b>                           |
| ćwierci przednie                            | *              | *             | --                         | 12,41               | 16,77         | --                    | --                                    |
| ćwierci tylne                               | *              | *             | --                         | 13,13               | 17,42         | --                    | --                                    |
| ćwierci kompensowane                        | 10 187         | 9 998         | 1,9                        | 74,45               | 65,81         | 13,1                  | 45,3                                  |

\* - z uwagi na ustawowy obowiązek nieidentyfikowalności danych, ceny nie podano.

### Makroregiony skupu bydła oraz sprzedaży wołowiny w ćwierćtuszach

| Nazwa makroregionu | Województwa wchodzące w skład makroregionu  |
|--------------------|---|
| <b>centralny</b>   | kujawsko-pomorskie, mazowieckie, łódzkie, wielkopolskie, lubuskie                     |
| <b>południowy</b>  | lubelskie, małopolskie, podkarpackie, świętokrzyskie, dolnośląskie, opolskie, śląskie |
| <b>północny</b>    | podlaskie, pomorskie, warmińsko-mazurskie, zachodnio-pomorskie                        |

Wykorzystanie możliwe z dokładnym podaniem źródła

**Z i n t e g r o w a n y S y s t e m**  
**R o l n i c z e j I n f o r m a c j i R y n k o w e j**

**Tablica 4. Średnie ceny netto sprzedaży elementów mięsa wołowego z przeznaczeniem na rynek wewnętrzny dla Polski oraz makroregionów w okresie: 18.03–24.03.2019 r.**

| Makroregion         | Cena sprzedaży [zł/tonę] |               | Tygodniowa zmiana ceny [%] |            |
|---------------------|--------------------------|---------------|----------------------------|------------|
|                     | rostbef z/k              | udziec b/k    | rostbef z/k                | udziec b/k |
| <b>Ogółem kraj</b>  | <b>24 915</b>            | <b>21 890</b> | <b>3,0</b>                 | <b>3,3</b> |
| Południowo-zachodni | *                        | *             | --                         | --         |
| Wielkopolski        | 25 015                   | 22 064        | 3,4                        | 3,2        |
| Północno-zachodni   | *                        | *             | --                         | --         |
| Północno-wschodni   | --                       | *             | --                         | --         |
| Mazowiecko-łódzki   | *                        | 21 264        | --                         | 5,6        |
| Kujawski            | --                       | *             | --                         | --         |
| Wschodni-dolny      | *                        | 22 426        | --                         | 3,7        |
| Południowo-środkowy | *                        | 19 584        | --                         | -2,3       |

\* - z uwagi na ustawowy wymóg nieidentyfikowalności danych, ceny nie podano

### 3. Ceny bydła żywego<sup>3</sup> w Polsce

#### 3.1 Ceny cieląt i młodego bydła opasowego w handlu hurtowym

**Tablica 5. Średnie ceny zakupu cieląt płci męskiej oraz młodego bydła opasowego**

| Kategoria bydła                            | Jednostka  | Cena zakupu |            |            | Zmiana ceny |            |
|--|------------|-------------|------------|------------|-------------|------------|
|  |            | 2019-03-24  | 2019-03-17 | 2018-03-25 | tyg. [%]    | roczna [%] |
| Byczki od 8 dni do 4 tygodni - typ mleczny | zł/szt     | 701,29      | 695,93     | 611,77     | 0,8         | 14,6       |
| Byczki od 8 dni do 4 tygodni - typ mięsny  | zł/szt     | 938,40      | 918,27     | 817,36     | 2,2         | 14,8       |
| Młode bydło opasowe 6-12 m-cy              | zł/kg w.ż. | 9,14        | --         | --         | --          | --         |

\* - z uwagi na ustawowy wymóg nieidentyfikowalności danych, ceny nie podano;

<sup>3</sup> - W handlu hurtowym bydlęciem żywym badane ceny byczków od 8 dni do 4 tygodni dotyczą cieląt przeznaczonych do dalszego chowu pochodzących od bydła ras mlecznych w przypadku typu mlecznego oraz od bydła ras mięsnych, ogólnoużytkowych i krzyżówek z rasami mięsnymi w przypadku typu mięsnego

- W handlu targowiskowym monitorowane są występujące na tym rynku kategorie bydła

Wykorzystanie możliwe z dokładnym podaniem źródła

### 3.2 Ceny bydła na targowiskach

Tablica 6. Średnie krajowe ceny bydła uzyskane w transakcjach targowiskowych

| Kategoria informacji              | Tydzień      |              | Zmiana tygodniowa [%] |
|-----------------------------------|--------------|--------------|-----------------------|
|                                   | 2019-03-22   | 2019-03-15   |                       |
| <b><u>cielęta 60-100 kg</u></b>   |              |              |                       |
| cena min. w zł/kg                 | 10,80        | 10,75        | 0,5                   |
| cena max. w zł/kg                 | 18,00        | 15,00        | 20,0                  |
| <b>cena średnia w zł/kg</b>       | <b>13,33</b> | <b>12,70</b> | <b>5,0</b>            |
| szacunkowa podaż w szt            | 106          | 144          | -26,4                 |
| szacunkowa sprzedaż w szt         | 83           | 118          | -29,7                 |
| wsk. warunków atmosferycznych **  | 2,8          | 2,4          | 16,7                  |
| <b><u>młode bydło opasowe</u></b> |              |              |                       |
| cena min. w zł/kg                 | 7,10         | 7,10         | 0,0                   |
| cena max. w zł/kg                 | 7,10         | 7,10         | 0,0                   |
| <b>cena średnia w zł/kg</b>       | <b>7,10</b>  | <b>7,10</b>  | <b>0,0</b>            |
| szacunkowa podaż w szt            | 155          | 150          | 3,3                   |
| szacunkowa sprzedaż w szt         | 132          | 135          | -2,2                  |
| wsk. warunków atmosferycznych **  | 3,0          | 3,0          | 0,0                   |
| <b><u>krowy wybrakowane</u></b>   |              |              |                       |
| cena min. w zł/kg                 | 5,00         | 5,00         | 0,0                   |
| cena max. w zł/kg                 | 5,00         | 5,00         | 0,0                   |
| <b>cena średnia w zł/kg</b>       | <b>5,00</b>  | <b>5,00</b>  | <b>0,0</b>            |
| szacunkowa podaż w szt            | 100          | 107          | -6,5                  |
| szacunkowa sprzedaż w szt         | 80           | 90           | -11,1                 |
| wsk. warunków atmosferycznych **  | 3,0          | 3,0          | 0,0                   |

\*\* - wsk. war. atmosferycznych zawiera się między liczbą 1 a 3 i jest średnią arytmetyczną z zanotowanych na targowiskach w dniu badań, jednego z trzech stopni pogody: 1-zła, 2-przeciętna i 3-dobra.

\* - z uwagi na ustawowy wymóg nieidentyfikowalności danych, ceny nie podano

## Metodyka badań targowiskowych

Notowania cen bydła na targowiskach realizowane są w 13 województwach w kraju (oprócz<sup>4</sup>: lubuskiego, opolskiego i zachodnio-pomorskiego) na maksymalnie 90 reprezentatywnych targowiskach.

Pod pojęciem targowisko rozumiany jest zorganizowany rynek lokalny, którego dominującymi uczestnikami są okoliczni producenci rolni.

Prezentowane ceny są cenami średnimi arytmetycznymi obliczonymi z odnotowanej liczby zawartych transakcji, tylko dla bydła w określonym wieku i przedziale wagowym:

1. cielęta do chowu lub na rzeź o wadze 60 – 100 kg, zarówno buhajki jak i jałówki,
2. młode bydło opasowe od 6 do 12 miesięcy,
3. krowy wybrakowane po selekcji i starsze powyżej 6 lat

Zestawienie cen dotyczy ostatniego tygodnia, natomiast na poszczególnych targowiskach badania cen dokonywane są raz w tygodniu, raz na dwa tygodnie lub raz w miesiącu (w zwyczajowo przyjęty dzień targowy lub w jeden z kilku dni targowych).

Obroty na tych rynkach mają charakter lokalny.

**Notowań cen dokonują pracownicy Ośrodków Doradztwa Rolniczego**

### Uwaga:

**Analiza handlu zagranicznego za styczeń 2019r. (dane wstępne) oraz uboje bydła w okresie I-II 2019 r., są zawarte w wersji EXCEL biuletynu.**

---

Biuletyn „*Rynek wołowiny i cielęciny*” ukazuje się w każdy czwartek.

*Informacje zamieszczane w tym biuletynie przekazywane są przez współpracujące z nami podmioty na podstawie Ustawy o badaniach rynkowych z dn. 30 marca 2001r.*

### Wydawca:

Ministerstwo Rolnictwa i Rozwoju Wsi,  
Departament Promocji i Jakości Żywności  
ul. Wspólna 30, 00-930 Warszawa,  
tel. (022) 623-16-33, fax (022) 623-27-06

Internet: <http://www.minrol.gov.pl>, E-mail: [biuletyn@minrol.gov.pl](mailto:biuletyn@minrol.gov.pl)

**Autor:** Anna Pankiewicz tel. (022) 623-16-33 E-mail: [Anna.Pankiewicz@minrol.gov.pl](mailto:Anna.Pankiewicz@minrol.gov.pl)

---

<sup>4</sup> w w/w województwach bydło w handlu targowiskowym nie występuje bądź ma charakter incydentalny