



DZIENNIK URZĘDOWY

WOJEWÓDZTWA MAZOWIECKIEGO

Warszawa, dnia 02 kwietnia 2021 r.

Poz. 2849

ZARZĄDZENIE REGIONALNEGO DYREKTORA OCHRONY ŚRODOWISKA W WARSZAWIE

z dnia 30 marca 2021 r.

w sprawie rezerwatu przyrody Pilawski Grąd

Na podstawie art. 13 ust. 3 ustawy z dnia 16 kwietnia 2004 r. o ochronie przyrody (Dz. U. z 2020 r. poz. 55, 471 i 1378) zarządza się, co następuje:

§ 1. 1. Rezerwat przyrody Pilawski Grąd, zwany dalej „rezerwatem”, obejmuje obszar lasu, o łącznej powierzchni 4,15 ha, położony na terenie województwa mazowieckiego, powiatu piaseczyńskiego, gminy Piaseczno.

2. Przebieg granicy rezerwatu określa załącznik nr 1 do zarządzenia.

3. Opis przebiegu granicy rezerwatu w formie wykazu współrzędnych punktów załamania granicy w układzie współrzędnych płaskich prostokątnych pl-1992, określa załącznik nr 2 do zarządzenia.

§ 2. Celem ochrony rezerwatu jest zachowanie fragmentu lasu grądowego z pomnikowymi drzewami.

§ 3. Dla rezerwatu ustala się:

1) rodzaj - Leśny (L);

2) typ i podtyp:

a) ze względu na dominujący przedmiot ochrony:

- typ - Fitocenotyczny (PFi),

- podtyp - zbiorowisk leśnych (zl),

b) ze względu na główny typ ekosystemu:

- typ - Leśny i borowy (EL),

- podtyp - lasów nizinnych (lni).

§ 4. Nadzór nad rezerwatem sprawuje Zastępca Regionalnego Dyrektora Ochrony Środowiska w Warszawie, Regionalny Konserwator Przyrody.

§ 5. Zarządzenie wchodzi w życie po upływie 14 dni od dnia ogłoszenia.¹⁾

Regionalny Dyrektor Ochrony Środowiska
w Warszawie

Arkadiusz Siembida

¹⁾ Niniejsze zarządzenie było poprzedzone zarządzeniem Ministra Leśnictwa i Przemysłu Drzewnego z dnia 4 lipca 1984 r. w sprawie uznania za rezerwaty przyrody (M.P. poz. 125). Zarządzenie to, jako akt prawny wydany na podstawie art. 13 ust. 1 ustawy z dnia 7 kwietnia 1949 r. o ochronie przyrody (Dz. U. poz. 180, z późn. zm.), utraciło moc z dniem 1 maja 2004 r. wraz z wejściem w życie ustawy z dnia 16 kwietnia 2004 r. o ochronie przyrody (Dz. U. poz. 880, z późn. zm.). Ustawa ta przepisem art. 161 wygasila obowiazywanie ustawy o ochronie przyrody z dnia 16 pazdziernika 1991 r., która poprzez art. 64 zachowywała w obrocie prawnym wydany w sprawie rezerwatu akt prawny. Stan taki nie oznacza likwidacji samego rezerwatu, gdyż poprzez art. 153 ustawy o ochronie przyrody z 2004 r. formy ochrony przyrody utworzone przed dniem wejścia w życie ustawy stają się formami ochrony przyrody w rozumieniu tej ustawy.

Załącznik Nr 1 do zarządzenia
 Regionalnego Dyrektora Ochrony Środowiska w Warszawie
 z dnia 30 marca 2021 r.

Przebieg granicy rezerwatu

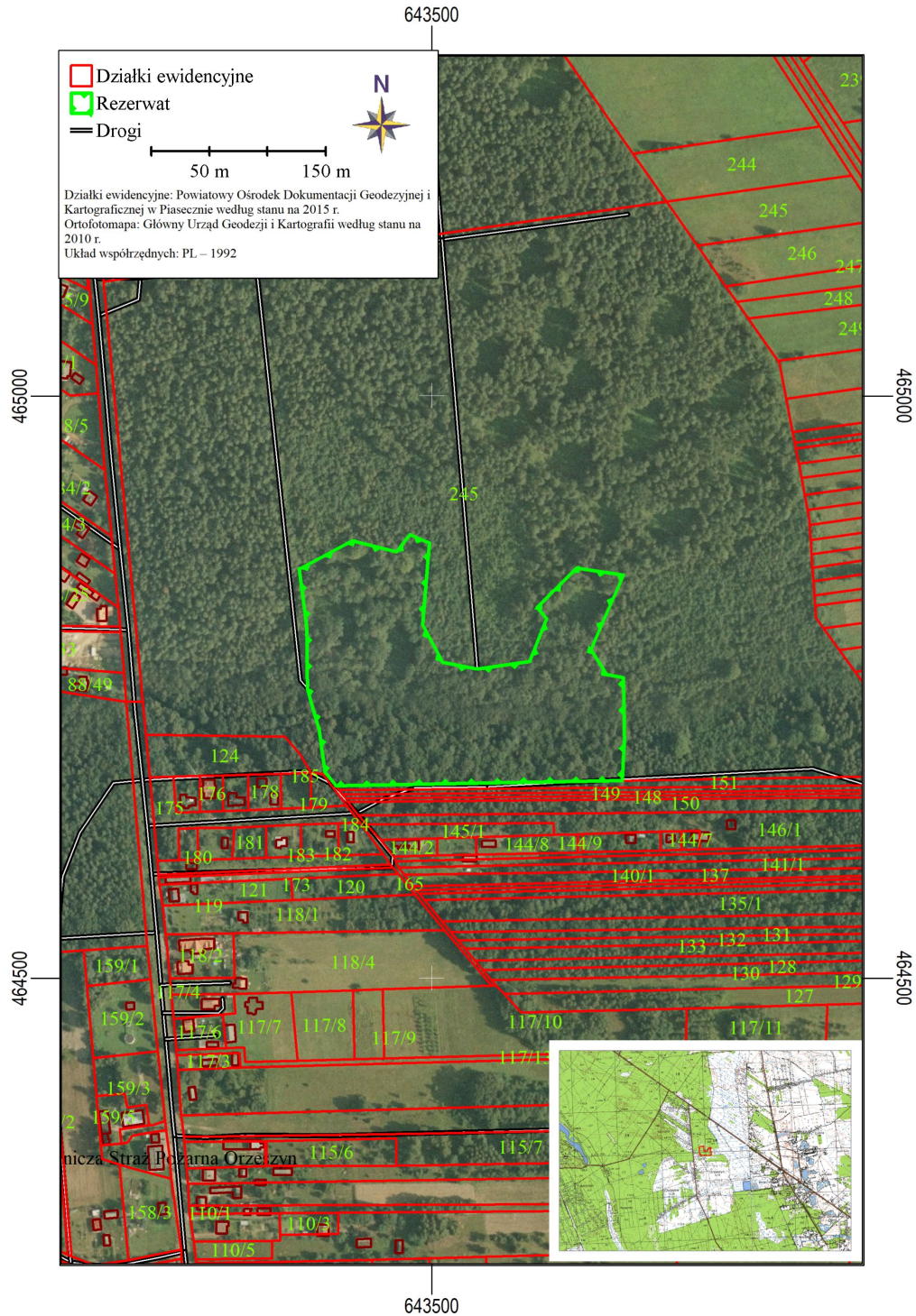

Załącznik Nr 2 do zarządzenia
Regionalnego Dyrektora Ochrony Środowiska w Warszawie
z dnia 30 marca 2021 r.

**Opis przebiegu granicy rezerwatu w formie wykazu współrzędnych punktów załamania granicy
w układzie współrzędnych płaskich prostokątnych pl-1992**

Lp	Punkt Y	Punkt X
1	643665,28	464708,55
2	643665,30	464707,49
3	643663,33	464669,66
4	643661,57	464669,63
5	643661,57	464669,63
6	643417,79	464665,32
7	643409,94	464675,11
8	643409,92	464675,11
9	643409,90	464675,11
10	643409,90	464675,11
11	643409,90	464675,11
12	643409,88	464675,14
13	643408,36	464677,07
14	643403,34	464715,06
15	643402,80	464715,04
16	643399,25	464727,39
17	643393,21	464748,41
18	643393,08	464766,01
19	643393,01	464775,50
20	643392,99	464777,69
21	643392,92	464786,60
22	643392,82	464799,99
23	643392,78	464800,28
24	643391,53	464810,33
25	643390,26	464820,55
26	643386,38	464851,61
27	643387,79	464852,35
28	643431,89	464875,58
29	643457,78	464869,16
30	643469,67	464866,21
31	643481,24	464881,12
32	643495,02	464875,12
33	643496,29	464874,58
34	643496,29	464874,57
35	643496,29	464874,57
36	643498,12	464873,77
37	643492,24	464803,78

38	643508,36	464773,19
39	643509,29	464771,43
40	643530,20	464767,26
41	643531,77	464766,95
42	643539,15	464765,48
43	643583,79	464771,93
44	643598,40	464808,81
45	643590,32	464818,48
46	643599,75	464827,86
47	643600,91	464829,01
48	643604,67	464832,75
49	643618,54	464846,54
50	643624,29	464852,25
51	643663,03	464846,31
52	643664,59	464846,07
53	643647,93	464808,54
54	643643,99	464799,65
55	643636,65	464782,25
56	643650,27	464760,74
57	643663,04	464758,28
58	643664,42	464758,01
59	643664,57	464749,19
60	643664,67	464743,57
61	643665,28	464708,55