



DZIENNIK URZĘDOWY

WOJEWÓDZTWA PODKARPACKIEGO

Rzeszów, dnia 19 stycznia 2023 r.

Poz. 395

ZARZĄDZENIE REGIONALNEGO DYREKTORA OCHRONY ŚRODOWISKA W RZESZOWIE

z dnia 19 stycznia 2023 r.

w sprawie w sprawie ustanowienia planu zadań ochronnych dla obszaru Natura 2000 Dorzecze Górnego Sanu PLH180021

Na podstawie art. 28 ust. 5 ustawy z dnia 16 kwietnia 2004 r. o ochronie przyrody (Dz. U. z 2022 r. poz. 916, 1726 i 2375) zarządza się co następuje:

§ 1.1. Ustanawia się plan zadań ochronnych dla obszaru Natura 2000 Dorzecze Górnego Sanu PLH180021, zwanego dalej „obszarem Natura 2000”.

2. Plan zadań ochronnych obejmuje cały obszar z wyłączeniem pokrywających się z nim gruntów Państwowego Gospodarstwa Leśnego „Lasy Państwowe”, dla których ustanowiono Plan Urządzenia Lasu dla Nadleśnictwa Lesko, Komańcza, uwzględniający zakres, o którym mowa w art. 28 ust. 10 ustawy z dnia 16 kwietnia 2004 r. o ochronie przyrody.

§ 2. Opis granic obszaru Natura 2000 zawiera załącznik nr 1 do zarządzenia.

§ 3. Mapę obszaru Natura 2000 zawiera załącznik nr 2 do zarządzenia.

§ 4. Identyfikację istniejących i potencjalnych zagrożeń dla zachowania właściwego stanu ochrony siedlisk przyrodniczych oraz gatunków zwierząt i ich siedlisk będących przedmiotami ochrony zawiera załącznik nr 3 do zarządzenia.

§ 5. Cele działań ochronnych zawiera załącznik nr 4 do zarządzenia.

§ 6. Działania ochronne ze wskazaniem podmiotów odpowiedzialnych za ich wykonanie i obszarów ich wdrażania zawiera załącznik nr 5 i 7 do zarządzenia.

§ 7. Wskazania do zmian w dokumentach planistycznych niezbędne do utrzymania bądź odtworzenia właściwego stanu ochrony siedlisk przyrodniczych oraz gatunków roślin i zwierząt, dla których ochrony został wyznaczony obszar Natura 2000 zawiera załącznik nr 6 do zarządzenia.

§ 8. Zarządzenie wchodzi w życie po upływie 14 dni od dnia ogłoszenia.

Regionalny Dyrektor Ochrony Środowiska
w Rzeszowie

Wojciech Wdowik

Załącznik nr 1

do Zarządzenia Regionalnego Dyrektora Ochrony Środowiska w Rzeszowie z dnia 19 stycznia 2023 r. w sprawie ustanowienia planu zadań ochronnych dla obszaru Natura 2000 Dorzecze Górnego Sanu PLH180021

Opis granic obszaru Natura 2000

(sporządzono w oparciu o układ współrzędnych płaskich prostokątnych PL-1992, zgodnie z §3, ust. 1, pkt. 4 rozporządzenia Rady Ministrów z dnia 15 października 2012 r. w sprawie państwowego systemu odniesień przestrzennych; Dz. U. z 2012 r., poz. 1247 ze zm.).

Enklawa	Lp.	X	Y
1	1	180405,86	728579,08
1	2	180356,67	728617,92
1	3	180363,78	728632,81
1	4	180381,19	728646,11
1	5	180385,58	728643,62
1	6	180391,60	728654,89
1	7	180366,37	728738,71
1	8	180362,09	728790,78
1	9	180341,66	728803,30
1	10	180331,16	728837,36
1	11	180317,01	728851,77
1	12	180306,42	728863,49
1	13	180287,07	728877,54
1	14	180278,96	728885,03
1	15	180259,16	728882,98
1	16	180233,89	728899,49
1	17	180212,01	728909,76
1	18	180174,09	728948,99
1	19	180165,48	728955,05
1	20	180115,62	729006,22
1	21	180113,68	729008,21
1	22	180050,87	729035,47
1	23	180043,76	729030,14
1	24	180012,35	729046,73

Enklawa	Lp.	X	Y
1	25	179982,72	729062,73
1	26	179980,61	729063,64
1	27	179935,01	729083,18
1	28	179904,79	729084,96
1	29	179865,68	729103,92
1	30	179841,67	729139,77
1	31	179822,03	729177,09
1	32	179817,97	729184,81
1	33	179771,75	729276,07
1	34	179756,34	729287,33
1	35	179725,76	729291,72
1	36	179680,29	729247,72
1	37	179680,19	729234,89
1	38	179705,67	729173,85
1	39	179733,52	729123,48
1	40	179752,72	729103,19
1	41	179764,93	729090,29
1	42	179848,49	729035,77
1	43	179891,86	729009,27
1	44	179935,31	728982,73
1	45	179982,72	728938,29
1	46	179993,22	728920,03
1	47	180026,87	728861,54
1	48	180044,05	728790,43

Enklawa	Lp.	X	Y
1	49	180046,58	728751,03
1	50	180046,17	728732,31
1	51	180036,26	728671,82
1	52	180021,37	728632,96
1	53	180005,02	728600,01
1	54	179981,68	728566,32
1	55	179973,05	728553,87
1	56	179920,97	728505,05
1	57	179897,28	728492,85
1	58	179915,75	728472,31
1	59	179916,30	728471,69
1	60	179917,39	728471,55
1	61	179920,18	728471,17
1	62	179922,06	728468,66
1	63	179927,50	728466,71
1	64	179938,74	728462,67
1	65	179943,49	728452,20
1	66	179941,85	728446,27
1	67	179932,36	728433,55
1	68	179934,25	728428,64
1	69	179939,84	728420,79
1	70	179954,62	728400,08
1	71	179953,43	728391,70
1	72	179951,03	728384,79

Enklawa	Lp.	X	Y
1	73	179947,28	728368,97
1	74	179951,27	728352,82
1	75	179956,26	728345,42
1	76	179959,27	728342,85
1	77	179963,04	728339,64
1	78	179968,11	728338,23
1	79	179981,97	728339,90
1	80	179990,95	728338,64
1	81	179992,70	728339,34
1	82	179994,42	728339,65
1	83	179984,50	728380,23
1	84	179976,50	728419,06
1	85	179978,69	728419,38
1	86	179987,54	728420,65
1	87	180002,04	728417,36
1	88	180012,92	728417,20
1	89	180018,17	728417,12
1	90	180026,96	728415,34
1	91	180048,62	728419,65
1	92	180061,18	728419,66
1	93	180072,14	728416,96
1	94	180075,12	728415,75
1	95	180083,90	728412,20
1	96	180093,31	728412,76
1	97	180103,88	728410,63
1	98	180112,15	728407,08
1	99	180121,12	728404,94
1	100	180138,36	728407,89
1	101	180145,78	728408,55
1	102	180160,03	728402,65
1	103	180166,89	728397,87
1	104	180173,36	728395,75
1	105	180182,85	728395,33
1	106	180192,85	728396,84
1	107	180197,96	728397,21

Enklawa	Lp.	X	Y
1	108	180218,12	728395,18
1	109	180228,18	728398,52
1	110	180236,03	728403,88
1	111	180241,39	728407,55
1	112	180247,67	728418,66
1	113	180251,06	728423,01
1	114	180256,66	728425,33
1	115	180270,98	728437,89
1	116	180279,24	728443,17
1	117	180287,63	728451,26
1	118	180294,19	728453,99
1	119	180307,70	728458,72
1	120	180316,27	728466,05
1	121	180319,19	728468,43
1	122	180330,00	728471,34
1	123	180335,56	728474,17
1	124	180357,01	728489,69
1	125	180364,27	728499,75
1	126	180368,39	728502,40
1	127	180369,38	728503,03
1	128	180373,55	728504,68
1	129	180390,98	728507,14
1	130	180429,44	728519,81
1	131	180405,86	728579,08
2	132	190085,88	734385,58
2	133	190068,69	734383,44
2	134	190068,86	734383,11
2	135	190103,78	734313,02
2	136	190263,20	733992,11
2	137	190277,45	733995,68
2	138	190289,28	733998,65
2	139	190297,67	734008,98
2	140	190327,16	734019,60
2	141	190328,77	734037,65
2	142	190353,58	734054,07

Enklawa	Lp.	X	Y
2	143	190372,31	734068,55
2	144	190391,22	734057,17
2	145	190422,16	734077,52
2	146	190440,93	734077,44
2	147	190474,02	734066,75
2	148	190477,47	734068,17
2	149	190443,14	734151,79
2	150	190429,51	734184,04
2	151	190409,49	734223,79
2	152	190404,85	734232,65
2	153	190396,49	734248,60
2	154	190380,14	734258,61
2	155	190370,22	734275,59
2	156	190365,96	734282,89
2	157	190363,44	734287,20
2	158	190338,96	734328,29
2	159	190319,31	734358,23
2	160	190312,57	734372,48
2	161	190311,13	734384,81
2	162	190268,85	734418,26
2	163	190198,04	734417,24
2	164	190181,91	734417,01
2	165	190155,91	734416,63
2	166	190085,88	734385,58
3	167	192005,88	732804,42
3	168	191991,33	732818,75
3	169	192001,75	732830,21
3	170	191971,11	732866,42
3	171	191939,35	732899,85
3	172	191924,31	732923,03
3	173	191899,35	732951,11
3	174	191870,82	732969,83
3	175	191851,65	732993,01
3	176	191832,04	733018,86
3	177	191817,33	733053,18

Enklawa	Lp.	X	Y
3	178	191818,00	733063,21
3	179	191826,47	733076,58
3	180	191828,70	733095,75
3	181	191818,89	733110,46
3	182	191820,23	733124,28
3	183	191825,58	733138,54
3	184	191820,23	733147,90
3	185	191805,97	733156,37
3	186	191789,03	733166,62
3	187	191769,42	733192,47
3	188	191752,03	733226,79
3	189	191731,53	733274,93
3	190	191717,27	733311,93
3	191	191724,17	733324,63
3	192	191705,45	733360,74
3	193	191695,65	733375,89
3	194	191688,52	733382,58
3	195	191675,14	733405,75
3	196	191661,33	733438,74
3	197	191638,15	733473,50
3	198	191606,95	733513,17
3	199	191574,63	733548,16
3	200	191532,73	733586,94
3	201	191501,53	733609,23
3	202	191431,33	733632,63
3	203	191357,34	733660,26
3	204	191279,34	733685,22
3	205	191219,16	733708,85
3	206	191153,87	733735,37
3	207	191094,58	733763,45
3	208	191071,63	733774,37
3	209	191040,87	733772,14
3	210	191019,03	733770,36
3	211	191009,67	733778,83
3	212	190995,41	733784,18

Enklawa	Lp.	X	Y
3	213	190966,21	733791,09
3	214	190928,77	733805,79
3	215	190916,26	733811,13
3	216	190892,22	733821,39
3	217	190855,23	733842,79
3	218	190822,69	733865,08
3	219	190796,61	733883,13
3	220	190769,87	733907,20
3	221	190745,36	733948,20
3	222	190734,66	733975,39
3	223	190718,61	733985,20
3	224	190699,89	734005,70
3	225	190686,07	734029,77
3	226	190663,12	734054,06
3	227	190654,20	734068,33
3	228	190645,74	734098,64
3	229	190639,05	734142,76
3	230	190641,72	734161,49
3	231	190651,08	734187,78
3	232	190656,43	734218,98
3	233	190662,23	734257,76
3	234	190675,15	734301,44
3	235	190683,62	734335,32
3	236	190704,79	734405,52
3	237	190727,53	734456,78
3	238	190753,38	734508,48
3	239	190770,32	734545,93
3	240	190790,82	734593,17
3	241	190803,30	734624,37
3	242	190821,58	734689,90
3	243	190836,73	734747,39
3	244	190847,43	734833,87
3	245	190851,44	734901,62
3	246	190843,64	734944,18
3	247	190834,28	734977,17

Enklawa	Lp.	X	Y
3	248	190808,43	735027,98
3	249	190795,50	735054,72
3	250	190782,13	735091,72
3	251	190778,56	735111,78
3	252	190763,80	735119,41
3	253	190751,54	735132,23
3	254	190724,80	735197,97
3	255	190690,25	735284,89
3	256	190669,08	735335,03
3	257	190644,01	735410,25
3	258	190634,82	735412,20
3	259	190625,34	735420,56
3	260	190616,99	735442,84
3	261	190601,39	735444,51
3	262	190571,86	735513,04
3	263	190585,23	735530,32
3	264	190611,41	735550,37
3	265	190595,26	735593,28
3	266	190569,63	735656,23
3	267	190545,67	735713,62
3	268	190517,26	735777,14
3	269	190494,13	735833,13
3	270	190475,19	735877,71
3	271	190464,05	735920,05
3	272	190461,82	735971,31
3	273	190466,27	736030,92
3	274	190477,97	736097,23
3	275	190487,73	736144,86
3	276	190493,30	736188,32
3	277	190497,20	736243,48
3	278	190498,91	736261,88
3	279	190497,65	736273,18
3	280	190497,68	736282,32
3	281	190501,87	736289,95
3	282	190505,17	736293,76

Enklawa	Lp.	X	Y
3	283	190508,92	736296,86
3	284	190518,73	736295,88
3	285	190541,49	736366,33
3	286	190559,32	736419,82
3	287	190570,46	736464,39
3	288	190583,84	736506,74
3	289	190604,45	736549,64
3	290	190617,27	736590,31
3	291	190621,72	736622,63
3	292	190621,72	736654,94
3	293	190617,54	736679,74
3	294	190601,94	736746,60
3	295	190596,93	736768,33
3	296	190589,72	736799,45
3	297	190579,12	736822,91
3	298	190568,15	736847,14
3	299	190546,57	736873,63
3	300	190522,35	736901,26
3	301	190482,61	736935,33
3	302	190467,47	736948,57
3	303	190462,59	736951,53
3	304	190431,89	736970,15
3	305	190404,26	736983,39
3	306	190389,12	736993,23
3	307	190377,70	736997,38
3	308	190351,08	737007,05
3	309	190323,64	737015,19
3	310	190297,52	737021,62
3	311	190282,38	737026,92
3	312	190269,33	737029,76
3	313	190259,86	737029,76
3	314	190232,61	737033,92
3	315	190217,81	737035,23
3	316	190202,71	737036,57
3	317	190181,47	737036,62

Enklawa	Lp.	X	Y
3	318	190158,29	737033,78
3	319	190131,79	737033,31
3	320	190080,22	737038,51
3	321	190019,66	737040,88
3	322	189956,74	737048,92
3	323	189920,84	737054,30
3	324	189891,86	737062,58
3	325	189829,77	737070,86
3	326	189779,20	737078,85
3	327	189725,98	737097,77
3	328	189676,89	737107,82
3	329	189602,67	737121,13
3	330	189529,34	737141,83
3	331	189481,50	737156,62
3	332	189471,97	737159,57
3	333	189385,93	737193,58
3	334	189335,06	737226,10
3	335	189287,16	737266,32
3	336	189272,08	737279,03
3	337	189228,91	737332,26
3	338	189208,21	737367,15
3	339	189179,82	737430,43
3	340	189146,71	737496,67
3	341	189107,38	737576,80
3	342	189072,49	737640,67
3	343	189038,78	737742,98
3	344	189003,88	737854,16
3	345	188974,91	737949,38
3	346	188966,63	737993,73
3	347	188953,62	738041,64
3	348	188950,33	738065,35
3	349	188948,29	738080,08
3	350	188948,88	738108,46
3	351	188953,02	738131,53
3	352	188976,68	738200,13

Enklawa	Lp.	X	Y
3	353	189007,43	738271,69
3	354	189023,99	738304,81
3	355	189067,75	738388,78
3	356	189102,06	738452,06
3	357	189133,99	738509,43
3	358	189177,16	738567,98
3	359	189210,87	738630,67
3	360	189225,62	738660,96
3	361	189243,10	738703,70
3	362	189257,24	738732,96
3	363	189269,81	738752,01
3	364	189292,29	738785,92
3	365	189326,49	738858,06
3	366	189339,53	738897,15
3	367	189355,91	738959,25
3	368	189369,07	739025,42
3	369	189378,53	739076,28
3	370	189388,88	739138,67
3	371	189389,43	739199,63
3	372	189394,80	739257,54
3	373	189404,26	739340,34
3	374	189407,22	739385,28
3	375	189408,69	739465,42
3	376	189408,69	739511,55
3	377	189401,24	739570,30
3	378	189392,13	739607,35
3	379	189377,81	739663,92
3	380	189361,72	739718,30
3	381	189346,10	739755,64
3	382	189337,72	739772,40
3	383	189335,43	739789,92
3	384	189329,72	739790,30
3	385	189325,53	739795,26
3	386	189322,10	739805,16
3	387	189316,38	739853,92

Enklawa	Lp.	X	Y
3	388	189312,58	739933,54
3	389	189312,15	739966,35
3	390	189308,81	740004,45
3	391	189305,00	740032,07
3	392	189303,10	740071,59
3	393	189297,38	740124,45
3	394	189295,96	740152,07
3	395	189301,67	740171,59
3	396	189323,10	740213,02
3	397	189351,43	740255,16
3	398	189374,09	740283,78
3	399	189413,30	740281,69
3	400	189420,30	740296,33
3	401	189471,24	740393,75
3	402	189527,90	740487,34
3	403	189573,11	740586,03
3	404	189588,39	740623,60
3	405	189581,24	740647,60
3	406	189589,29	740676,36
3	407	189588,10	740697,74
3	408	189587,72	740722,88
3	409	189590,01	740748,02
3	410	189594,96	740775,07
3	411	189602,96	740804,79
3	412	189612,86	740833,74
3	413	189623,91	740864,59
3	414	189633,43	740898,12
3	415	189636,86	740920,60
3	416	189639,53	740951,07
3	417	189638,77	740979,64
3	418	189634,58	741007,83
3	419	189628,86	741033,36
3	420	189622,58	741051,83
3	421	189611,91	741077,74
3	422	189593,62	741108,60

Enklawa	Lp.	X	Y
3	423	189593,45	741108,84
3	424	189579,48	741112,17
3	425	189562,21	741122,61
3	426	189546,96	741139,07
3	427	189536,52	741144,69
3	428	189521,66	741141,08
3	429	189500,38	741143,89
3	430	189473,08	741150,71
3	431	189447,39	741162,76
3	432	189419,68	741173,60
3	433	189405,23	741176,81
3	434	189393,99	741183,23
3	435	189382,34	741206,92
3	436	189372,78	741204,42
3	437	189360,26	741204,11
3	438	189344,20	741205,72
3	439	189330,15	741208,13
3	440	189279,96	741215,75
3	441	189244,77	741220,85
3	442	189221,74	741224,19
3	443	189196,85	741231,41
3	444	189166,34	741243,86
3	445	189143,05	741257,11
3	446	189127,39	741240,11
3	447	189106,73	741243,28
3	448	189086,82	741246,96
3	449	189078,21	741248,55
3	450	188997,44	741263,47
3	451	188996,67	741263,62
3	452	188937,67	741274,52
3	453	188879,58	741290,01
3	454	188877,34	741290,61
3	455	188876,07	741290,95
3	456	188838,69	741300,92
3	457	188829,88	741302,76

Enklawa	Lp.	X	Y
3	458	188794,68	741316,27
3	459	188748,14	741329,92
3	460	188710,38	741338,52
3	461	188658,54	741347,08
3	462	188620,85	741353,06
3	463	188581,98	741357,25
3	464	188556,26	741358,14
3	465	188499,29	741360,39
3	466	188451,40	741364,24
3	467	188401,50	741362,55
3	468	188325,99	741363,67
3	469	188286,36	741359,56
3	470	188273,47	741357,13
3	471	188273,09	741363,11
3	472	188253,28	741358,63
3	473	188205,43	741349,66
3	474	188177,02	741342,93
3	475	188130,48	741333,40
3	476	188069,93	741320,69
3	477	188044,32	741314,89
3	478	188010,30	741307,79
3	479	187965,82	741302,18
3	480	187933,48	741289,29
3	481	187883,39	741268,73
3	482	187839,28	741254,52
3	483	187819,69	741247,19
3	484	187805,04	741245,70
3	485	187767,06	741229,25
3	486	187720,71	741214,90
3	487	187718,76	741215,94
3	488	187701,42	741209,06
3	489	187678,69	741197,70
3	490	187660,15	741193,21
3	491	187627,07	741179,20
3	492	187587,59	741165,74

Enklawa	Lp.	X	Y
3	493	187565,16	741154,67
3	494	187543,33	741143,01
3	495	187512,68	741122,53
3	496	187490,25	741105,48
3	497	187469,62	741088,43
3	498	187448,23	741080,51
3	499	187430,29	741071,84
3	500	187415,94	741054,19
3	501	187403,08	741042,83
3	502	187389,32	741035,65
3	503	187378,85	741031,47
3	504	187352,24	741019,50
3	505	187332,80	741015,62
3	506	187319,64	741015,32
3	507	187307,98	741018,31
3	508	187293,03	741015,91
3	509	187242,49	741010,23
3	510	187123,13	740977,52
3	511	187115,60	740972,20
3	512	187100,24	740970,44
3	513	187027,44	740882,63
3	514	186998,00	740853,26
3	515	186985,62	740834,13
3	516	186970,81	740811,23
3	517	186948,69	740773,66
3	518	186920,43	740728,18
3	519	186881,13	740657,54
3	520	186858,17	740615,15
3	521	186833,67	740573,87
3	522	186808,94	740529,72
3	523	186772,74	740471,43
3	524	186748,46	740431,26
3	525	186716,28	740384,51
3	526	186688,68	740346,43
3	527	186665,50	740323,25

Enklawa	Lp.	X	Y
3	528	186637,91	740282,41
3	529	186605,62	740244,60
3	530	186573,61	740202,11
3	531	186548,23	740168,99
3	532	186521,73	740134,22
3	533	186486,14	740086,48
3	534	186460,75	740047,30
3	535	186449,16	740020,25
3	536	186428,74	739988,24
3	537	186414,39	739971,13
3	538	186381,27	739919,81
3	539	186351,20	739872,07
3	540	186331,88	739849,99
3	541	186307,04	739818,53
3	542	186281,10	739793,70
3	543	186251,58	739770,79
3	544	186206,87	739737,13
3	545	186158,31	739703,46
3	546	186095,94	739663,17
3	547	186070,55	739653,24
3	548	186049,58	739651,69
3	549	186023,97	739680,83
3	550	185998,81	739660,97
3	551	185977,79	739651,25
3	552	185966,84	739645,60
3	553	185952,00	739632,88
3	554	185930,46	739618,76
3	555	185920,22	739614,16
3	556	185907,15	739610,99
3	557	185892,31	739608,16
3	558	185899,38	739598,27
3	559	185875,00	739578,49
3	560	185857,34	739562,59
3	561	185812,31	739533,81
3	562	185784,40	739519,68

Enklawa	Lp.	X	Y
3	563	185756,85	739499,55
3	564	185725,19	739478,75
3	565	185685,46	739446,08
3	566	185655,43	739420,03
3	567	185623,20	739391,77
3	568	185560,73	739333,71
3	569	185543,07	739310,75
3	570	185528,50	739296,62
3	571	185515,25	739288,67
3	572	185512,23	739285,89
3	573	185498,03	739272,78
3	574	185459,40	739217,81
3	575	185451,67	739196,40
3	576	185424,74	739150,48
3	577	185434,89	739135,47
3	578	185406,64	739057,32
3	579	185391,62	739010,07
3	580	185362,48	738916,47
3	581	185338,20	738854,22
3	582	185328,93	738841,85
3	583	185318,77	738817,57
3	584	185300,23	738784,46
3	585	185268,88	738754,87
3	586	185227,38	738717,79
3	587	185208,83	738701,45
3	588	185173,07	738670,10
3	589	185145,03	738658,40
3	590	185099,56	738634,56
3	591	185063,79	738612,48
3	592	185015,23	738585,11
3	593	184950,54	738553,54
3	594	184908,60	738531,46
3	595	184844,54	738506,42
3	596	184800,78	738488,37
3	597	184780,12	738480,69

Enklawa	Lp.	X	Y
3	598	184739,43	738465,82
3	599	184665,76	738439,63
3	600	184631,32	738430,35
3	601	184591,81	738419,98
3	602	184568,41	738416,45
3	603	184511,45	738404,08
3	604	184458,25	738395,03
3	605	184439,92	738392,60
3	606	184409,46	738385,54
3	607	184382,08	738382,01
3	608	184340,80	738378,26
3	609	184325,79	738376,93
3	610	184283,40	738370,75
3	611	184236,60	738366,78
3	612	184183,18	738364,57
3	613	184173,48	738364,67
3	614	184121,59	738365,23
3	615	184064,19	738366,11
3	616	184024,89	738371,85
3	617	183996,64	738380,68
3	618	183983,83	738385,54
3	619	183962,86	738388,41
3	620	183943,43	738392,38
3	621	183921,80	738414,02
3	622	183899,72	738438,74
3	623	183885,59	738464,79
3	624	183877,20	738483,78
3	625	183867,49	738494,38
3	626	183847,62	738508,06
3	627	183837,91	738521,31
3	628	183833,49	738550,01
3	629	183835,26	738576,50
3	630	183846,30	738619,77
3	631	183869,70	738677,61
3	632	183887,36	738709,40

Enklawa	Lp.	X	Y
3	633	183921,80	738759,73
3	634	183964,18	738797,26
3	635	183985,60	738817,35
3	636	184027,10	738857,53
3	637	184056,24	738882,69
3	638	184100,17	738921,33
3	639	184104,81	738933,72
3	640	184146,80	738970,79
3	641	184169,72	738990,53
3	642	184196,40	739013,52
3	643	184232,39	739013,36
3	644	184246,47	739013,30
3	645	184288,10	739055,81
3	646	184352,60	739100,16
3	647	184406,65	739151,24
3	648	184436,04	739177,29
3	649	184468,27	739205,87
3	650	184506,24	739285,04
3	651	184532,70	739340,82
3	652	184575,07	739417,75
3	653	184627,88	739486,85
3	654	184665,69	739537,69
3	655	184694,37	739580,07
3	656	184682,64	739598,97
3	657	184678,35	739602,70
3	658	184667,64	739612,01
3	659	184636,57	739568,89
3	660	184619,72	739580,49
3	661	184615,86	739590,80
3	662	184613,72	739600,67
3	663	184616,72	739622,56
3	664	184581,52	739674,06
3	665	184551,91	739715,70
3	666	184533,88	739743,17
3	667	184508,99	739776,22

Enklawa	Lp.	X	Y
3	668	184503,84	739785,23
3	669	184487,10	739801,97
3	670	184456,19	739830,30
3	671	184429,80	739859,27
3	672	184414,77	739873,86
3	673	184394,17	739889,75
3	674	184363,70	739910,78
3	675	184328,50	739935,67
3	676	184293,52	739958,21
3	677	184276,78	739975,37
3	678	184263,47	739986,10
3	679	184226,56	740011,86
3	680	184191,37	740031,17
3	681	184140,50	740059,29
3	682	184094,15	740085,04
3	683	184059,38	740105,21
3	684	183995,64	740133,33
3	685	183940,27	740158,22
3	686	183857,86	740192,56
3	687	183839,41	740202,00
3	688	183795,20	740234,19
3	689	183759,57	740267,67
3	690	183730,39	740291,71
3	691	183701,63	740317,03
3	692	183687,25	740330,98
3	693	183673,52	740343,00
3	694	183649,48	740357,16
3	695	183629,74	740373,04
3	696	183591,96	740394,50
3	697	183556,13	740414,46
3	698	183520,93	740435,49
3	699	183498,18	740455,24
3	700	183472,43	740471,12
3	701	183448,18	740488,07
3	702	183411,69	740515,54

Enklawa	Lp.	X	Y
3	703	183374,78	740542,58
3	704	183359,76	740554,17
3	705	183307,18	740595,59
3	706	183277,99	740615,77
3	707	183222,19	740663,41
3	708	183153,30	740717,70
3	709	183109,48	740753,56
3	710	183067,85	740788,32
3	711	183021,07	740824,81
3	712	183007,33	740839,83
3	713	183000,89	740846,70
3	714	183000,46	740854,00
3	715	182970,42	740867,30
3	716	182946,81	740882,75
3	717	182919,77	740906,79
3	718	182911,62	740915,80
3	719	182877,71	740941,98
3	720	182865,90	740959,80
3	721	182849,59	740982,55
3	722	182830,28	741010,02
3	723	182814,83	741030,62
3	724	182802,81	741058,95
3	725	182780,06	741116,46
3	726	182766,33	741147,79
3	727	182756,45	741161,96
3	728	182747,01	741186,42
3	729	182735,64	741207,67
3	730	182727,48	741219,26
3	731	182712,03	741236,43
3	732	182678,55	741269,05
3	733	182650,65	741298,23
3	734	182621,89	741329,14
3	735	182595,50	741355,53
3	736	182574,47	741377,43
3	737	182558,16	741403,61

Enklawa	Lp.	X	Y
3	738	182539,27	741431,51
3	739	182518,02	741467,78
3	740	182488,41	741506,41
3	741	182456,65	741548,04
3	742	182421,88	741593,54
3	743	182397,41	741630,45
3	744	182352,99	741690,32
3	745	182308,35	741741,40
3	746	182276,59	741779,60
3	747	182225,51	741840,55
3	748	182202,33	741876,18
3	749	182189,89	741892,49
3	750	182162,85	741914,38
3	751	182143,96	741937,55
3	752	182138,93	741942,45
3	753	182083,85	741996,80
3	754	182048,28	742031,13
3	755	182010,69	742068,95
3	756	181821,76	742266,96
3	757	181649,18	742437,30
3	758	181634,34	742448,25
3	759	181501,27	742546,32
3	760	181256,99	742658,04
3	761	181003,04	742863,59
3	762	180779,28	742955,36
3	763	180628,86	742960,61
3	764	180589,86	742941,88
3	765	180529,55	742912,90
3	766	180473,04	742880,84
3	767	180459,59	742873,21
3	768	180453,69	742870,40
3	769	180376,98	742822,23
3	770	180375,42	742821,39
3	771	180295,86	742782,22
3	772	180206,74	742730,45

Enklawa	Lp.	X	Y
3	773	180124,40	742677,82
3	774	180082,81	742655,75
3	775	179969,07	742614,16
3	776	179913,65	742606,10
3	777	179870,87	742604,06
3	778	179837,60	742578,26
3	779	179778,86	742558,90
3	780	179721,14	742536,50
3	781	179691,94	742521,56
3	782	179618,27	742470,97
3	783	179543,92	742429,21
3	784	179503,17	742395,26
3	785	179467,86	742366,06
3	786	179429,84	742333,46
3	787	179396,22	742293,74
3	788	179367,71	742272,01
3	789	179339,19	742250,28
3	790	179300,76	742230,66
3	791	179284,79	742222,51
3	792	179222,39	742201,39
3	793	179185,04	742178,27
3	794	179153,74	742169,09
3	795	179130,79	742163,66
3	796	179078,20	742149,89
3	797	179054,41	742146,55
3	798	179024,36	742147,39
3	799	179004,75	742145,30
3	800	178957,17	742132,78
3	801	178901,82	742113,53
3	802	178874,17	742104,66
3	803	178850,17	742092,14
3	804	178813,13	742082,23
3	805	178787,83	742074,14
3	806	178754,96	742058,49
3	807	178725,22	742043,36

Enklawa	Lp.	X	Y
3	808	178682,97	742030,84
3	809	178642,80	742018,84
3	810	178538,72	741996,15
3	811	178516,81	741996,67
3	812	178472,47	741991,98
3	813	178424,21	741984,41
3	814	178391,86	741983,89
3	815	178372,56	741987,54
3	816	178352,74	741997,45
3	817	178332,91	742006,32
3	818	178322,22	742008,67
3	819	178304,48	742008,15
3	820	178287,27	742012,32
3	821	178272,14	742019,10
3	822	178247,62	742038,41
3	823	178216,84	742068,66
3	824	178202,75	742086,92
3	825	178199,10	742101,53
3	826	178185,54	742126,05
3	827	178164,67	742155,79
3	828	178124,24	742190,48
3	829	178089,28	742220,74
3	830	178064,76	742242,65
3	831	178041,81	742269,78
3	832	177996,68	742320,64
3	833	177963,30	742358,20
3	834	177942,95	742386,37
3	835	177928,86	742411,42
3	836	177911,65	742450,54
3	837	177902,78	742496,97
3	838	177893,65	742535,84
3	839	177884,26	742568,70
3	840	177867,04	742616,18
3	841	177857,65	742655,31
3	842	177851,39	742699,65

Enklawa	Lp.	X	Y
3	843	177847,22	742739,82
3	844	177839,39	742787,29
3	845	177838,61	742831,38
3	846	177841,22	742912,76
3	847	177845,39	742963,89
3	848	177883,09	742973,15
3	849	177909,17	742977,06
3	850	177920,91	743015,53
3	851	177929,39	743040,31
3	852	177936,56	743074,88
3	853	177939,17	743093,79
3	854	177939,82	743143,35
3	855	177948,95	743177,26
3	856	177965,25	743213,12
3	857	177978,95	743231,38
3	858	177990,68	743243,12
3	859	178005,68	743245,73
3	860	178000,47	743262,68
3	861	178019,38	743271,81
3	862	178034,38	743277,68
3	863	178107,41	743290,72
3	864	178180,45	743310,29
3	865	178231,64	743327,57
3	866	178276,64	743350,39
3	867	178317,72	743377,13
3	868	178374,45	743429,95
3	869	178420,75	743483,42
3	870	178462,16	743542,44
3	871	178490,86	743595,26
3	872	178507,81	743650,04
3	873	178518,90	743699,60
3	874	178520,20	743747,20
3	875	178524,37	743791,03
3	876	178514,46	743813,98
3	877	178511,33	743863,02

Enklawa	Lp.	X	Y
3	878	178509,24	743914,14
3	879	178499,33	743917,80
3	880	178494,12	743921,97
3	881	178481,60	743953,27
3	882	178470,64	744019,53
3	883	178466,99	744078,48
3	884	178469,60	744111,87
3	885	178477,42	744152,56
3	886	178480,03	744176,03
3	887	178477,16	744221,68
3	888	178473,51	744293,15
3	889	178474,55	744351,06
3	890	178481,33	744397,49
3	891	178492,29	744430,88
3	892	178510,03	744461,14
3	893	178524,37	744482,27
3	894	178549,41	744510,44
3	895	178572,37	744534,96
3	896	178606,80	744561,04
3	897	178638,10	744582,95
3	898	178657,40	744603,30
3	899	178671,23	744624,95
3	900	178678,01	744636,43
3	901	178681,14	744657,81
3	902	178681,14	744685,99
3	903	178675,40	744717,81
3	904	178671,23	744738,15
3	905	178675,92	744761,63
3	906	178690,53	744790,85
3	907	178704,62	744829,97
3	908	178716,62	744864,40
3	909	178727,57	744884,75
3	910	178732,27	744918,66
3	911	178739,31	744949,18
3	912	178756,00	744988,83

Enklawa	Lp.	X	Y
3	913	178752,87	745071,25
3	914	178729,92	745085,34
3	915	178733,57	745111,95
3	916	178740,88	745165,68
3	917	178743,48	745215,24
3	918	178749,94	745279,60
3	919	178750,59	745315,47
3	920	178736,90	745379,38
3	921	178732,33	745442,63
3	922	178732,33	745490,24
3	923	178738,85	745511,10
3	924	178755,16	745520,23
3	925	178767,55	745529,36
3	926	178776,02	745527,41
3	927	178780,59	745519,58
3	928	178788,41	745493,50
3	929	178802,76	745473,28
3	930	178832,11	745445,89
3	931	178841,89	745467,41
3	932	178847,76	745500,67
3	933	178860,15	745552,19
3	934	178878,08	745628,16
3	935	178881,99	745684,24
3	936	178891,12	745756,62
3	937	178894,38	745798,36
3	938	178870,25	745802,92
3	939	178850,10	745801,15
3	940	178842,21	745847,92
3	941	178859,82	745909,87
3	942	178891,12	745997,91
3	943	178914,60	746069,64
3	944	178926,34	746136,15
3	945	178917,86	746142,02
3	946	178930,25	746183,11
3	947	178936,77	746217,67

Enklawa	Lp.	X	Y
3	948	178953,07	746214,41
3	949	178964,81	746238,54
3	950	178994,81	746287,45
3	951	179017,63	746316,14
3	952	179053,04	746360,81
3	953	179069,15	746378,74
3	954	179074,43	746383,76
3	955	179098,95	746406,19
3	956	179122,95	746426,02
3	957	179146,95	746444,80
3	958	179188,68	746464,62
3	959	179245,55	746471,41
3	960	179306,06	746476,10
3	961	179347,86	746487,64
3	962	179407,20	746484,38
3	963	179456,76	746464,82
3	964	179501,11	746437,43
3	965	179539,26	746396,02
3	966	179561,43	746360,81
3	967	179602,51	746276,69
3	968	179627,62	746197,45
3	969	179643,27	746123,76
3	970	179707,83	746072,25
3	971	179759,35	746008,99
3	972	179806,62	745938,24
3	973	179824,23	745897,81
3	974	179844,45	745885,42
3	975	179868,57	745825,42
3	976	179877,70	745805,08
3	977	179883,96	745783,17
3	978	179888,66	745759,17
3	979	179899,61	745725,78
3	980	179903,27	745700,74
3	981	179906,40	745673,61
3	982	179906,40	745638,66

Enklawa	Lp.	X	Y
3	983	179904,31	745590,66
3	984	179899,61	745537,45
3	985	179902,74	745454,50
3	986	179901,96	745383,29
3	987	179904,05	745322,25
3	988	179909,79	745272,69
3	989	179917,09	745207,48
3	990	179917,43	745197,58
3	991	179919,18	745145,92
3	992	179920,74	745114,10
3	993	179923,61	745075,23
3	994	179921,82	745058,20
3	995	179957,34	745003,36
3	996	180032,31	744913,80
3	997	180145,67	744819,33
3	998	180302,48	744798,88
3	999	180409,35	744816,69
3	1000	180421,83	744861,73
3	1001	180441,91	744906,62
3	1002	180460,21	744954,45
3	1003	180478,52	745003,47
3	1004	180496,24	745039,49
3	1005	180507,46	745055,44
3	1006	180502,74	745071,97
3	1007	180503,88	745079,44
3	1008	180493,43	745105,58
3	1009	180493,38	745105,69
3	1010	180479,75	745235,23
3	1011	180477,47	745273,85
3	1012	180463,56	745510,42
3	1013	180463,06	745518,94
3	1014	180462,81	745523,20
3	1015	180459,29	745582,94
3	1016	180472,03	745589,65
3	1017	180492,23	745600,28

Enklawa	Lp.	X	Y
3	1018	180492,93	745635,61
3	1019	180499,55	745682,38
3	1020	180506,63	745728,68
3	1021	180517,26	745787,50
3	1022	180534,27	745839,47
3	1023	180543,72	745872,54
3	1024	180556,48	745905,14
3	1025	180565,93	745941,52
3	1026	180575,85	745987,82
3	1027	180582,70	746021,13
3	1028	180598,29	746072,63
3	1029	180612,46	746112,31
3	1030	180627,58	746156,25
3	1031	180637,50	746184,60
3	1032	180637,74	746211,77
3	1033	180646,24	746248,62
3	1034	180658,05	746290,19
3	1035	180665,14	746315,70
3	1036	180673,17	746346,89
3	1037	180680,91	746355,64
3	1038	180683,57	746345,94
3	1039	180690,18	746325,63
3	1040	180699,63	746297,28
3	1041	180709,08	746276,02
3	1042	180721,36	746273,18
3	1043	180733,17	746277,91
3	1044	180733,17	746296,81
3	1045	180726,09	746322,79
3	1046	180726,56	746348,78
3	1047	180719,47	746384,68
3	1048	180716,64	746419,17
3	1049	180708,13	746468,31
3	1050	180712,39	746480,12
3	1051	180724,20	746486,26
3	1052	180730,81	746507,99

Enklawa	Lp.	X	Y
3	1053	180733,17	746527,36
3	1054	180725,61	746549,10
3	1055	180719,95	746584,53
3	1056	180722,78	746606,73
3	1057	180718,06	746637,44
3	1058	180710,02	746697,45
3	1059	180696,79	746729,57
3	1060	180677,42	746764,53
3	1061	180638,21	746836,35
3	1062	180607,03	746895,40
3	1063	180599,94	746906,27
3	1064	180594,75	746896,35
3	1065	180596,64	746882,17
3	1066	180587,66	746876,98
3	1067	180585,30	746853,83
3	1068	180576,79	746834,46
3	1069	180557,42	746813,20
3	1070	180541,36	746800,44
3	1071	180525,77	746788,63
3	1072	180517,74	746779,65
3	1073	180514,91	746779,46
3	1074	180507,11	746778,94
3	1075	180495,77	746783,20
3	1076	180431,04	746779,89
3	1077	180376,71	746772,80
3	1078	180320,25	746757,92
3	1079	180276,79	746743,27
3	1080	180247,73	746729,34
3	1081	180218,91	746721,30
3	1082	180187,26	746717,53
3	1083	180168,36	746708,08
3	1084	180127,49	746708,78
3	1085	180106,23	746701,70
3	1086	180073,16	746701,23
3	1087	180041,03	746697,92

Enklawa	Lp.	X	Y
3	1088	180019,30	746701,23
3	1089	179991,42	746703,59
3	1090	179977,72	746705,95
3	1091	179962,84	746716,58
3	1092	179925,52	746736,90
3	1093	179915,83	746738,08
3	1094	179893,15	746744,22
3	1095	179858,67	746760,75
3	1096	179815,20	746790,05
3	1097	179789,69	746804,22
3	1098	179769,84	746818,39
3	1099	179751,65	746828,55
3	1100	179729,45	746843,67
3	1101	179699,69	746863,04
3	1102	179677,95	746880,99
3	1103	179668,98	746891,86
3	1104	179660,94	746904,14
3	1105	179626,22	746929,89
3	1106	179582,04	746965,56
3	1107	179553,23	746976,43
3	1108	179544,25	746981,63
3	1109	179534,33	746994,85
3	1110	179513,54	747003,36
3	1111	179500,31	747008,56
3	1112	179486,61	747014,70
3	1113	179481,41	747031,71
3	1114	179470,55	747054,86
3	1115	179450,70	747077,53
3	1116	179414,57	747025,04
3	1117	179404,88	747011,39
3	1118	179387,87	746982,10
3	1119	179377,95	746965,56
3	1120	179401,57	746956,59
3	1121	179427,55	746953,75
3	1122	179443,14	746941,94

Enklawa	Lp.	X	Y
3	1123	179456,85	746928,71
3	1124	179475,74	746922,57
3	1125	179503,62	746901,31
3	1126	179548,50	746860,68
3	1127	179570,71	746840,36
3	1128	179619,60	746823,59
3	1129	179661,65	746788,16
3	1130	179696,61	746765,48
3	1131	179737,72	746725,32
3	1132	179788,98	746688,23
3	1133	179822,05	746671,70
3	1134	179852,76	746642,88
3	1135	179872,60	746630,59
3	1136	179905,20	746623,98
3	1137	179951,27	746618,07
3	1138	179975,83	746612,88
3	1139	179982,45	746608,63
3	1140	180024,97	746609,57
3	1141	180063,71	746610,04
3	1142	180121,58	746611,22
3	1143	180176,86	746616,89
3	1144	180281,98	746636,03
3	1145	180338,91	746651,85
3	1146	180384,27	746670,75
3	1147	180440,02	746690,60
3	1148	180481,59	746701,46
3	1149	180501,67	746699,34
3	1150	180529,55	746697,45
3	1151	180560,73	746691,78
3	1152	180576,32	746680,44
3	1153	180584,35	746671,93
3	1154	180596,64	746650,20
3	1155	180600,41	746638,86
3	1156	180600,41	746629,41
3	1157	180600,89	746618,07

Enklawa	Lp.	X	Y
3	1158	180605,61	746597,29
3	1159	180608,45	746581,22
3	1160	180609,39	746565,16
3	1161	180596,64	746490,51
3	1162	180590,49	746451,77
3	1163	180580,10	746416,81
3	1164	180574,43	746387,05
3	1165	180556,95	746327,04
3	1166	180548,92	746301,53
3	1167	180539,47	746267,99
3	1168	180522,70	746202,08
3	1169	180508,05	746148,69
3	1170	180491,04	746096,25
3	1171	180477,34	746052,79
3	1172	180461,51	745999,63
3	1173	180449,23	745968,45
3	1174	180433,17	745916,48
3	1175	180427,50	745898,53
3	1176	180417,58	745862,15
3	1177	180405,29	745810,18
3	1178	180397,50	745742,86
3	1179	180393,24	745678,60
3	1180	180390,88	745651,67
3	1181	180389,94	745604,90
3	1182	180390,88	745545,84
3	1183	180397,26	745435,53
3	1184	180401,51	745383,56
3	1185	180400,80	745368,67
3	1186	180406,95	745314,82
3	1187	180416,39	745269,93
3	1188	180421,12	745243,48
3	1189	180417,34	745212,29
3	1190	180406,95	745169,30
3	1191	180394,19	745132,45
3	1192	180385,69	745094,18

Enklawa	Lp.	X	Y
3	1193	180370,33	745041,97
3	1194	180356,63	745002,29
3	1195	180333,95	744966,85
3	1196	180298,52	744916,30
3	1197	180286,23	744901,18
3	1198	180253,16	744895,51
3	1199	180250,09	744900,95
3	1200	180217,02	744896,70
3	1201	180190,56	744897,17
3	1202	180163,16	744910,87
3	1203	180130,32	744921,97
3	1204	180113,79	744930,95
3	1205	180098,20	744946,54
3	1206	180090,64	744962,60
3	1207	180077,88	744975,36
3	1208	180063,24	744995,67
3	1209	180047,65	745033,94
3	1210	180034,42	745042,45
3	1211	180019,30	745077,41
3	1212	180007,72	745152,76
3	1213	179998,75	745199,54
3	1214	179988,83	745242,53
3	1215	179985,05	745282,69
3	1216	179986,46	745313,87
3	1217	179985,99	745338,91
3	1218	179988,35	745360,64
3	1219	180004,18	745392,06
3	1220	179993,31	745436,47
3	1221	179989,06	745489,39
3	1222	179984,81	745518,68
3	1223	179976,78	745538,05
3	1224	179976,31	745558,36
3	1225	179978,20	745598,52
3	1226	179978,20	745634,43
3	1227	179975,36	745664,19

Enklawa	Lp.	X	Y
3	1228	179969,22	745726,08
3	1229	179970,64	745757,74
3	1230	179969,69	745777,58
3	1231	179959,30	745810,18
3	1232	179945,60	745863,57
3	1233	179931,42	745904,20
3	1234	179913,47	745947,66
3	1235	179903,55	745975,54
3	1236	179887,96	746004,83
3	1237	179876,62	746032,23
3	1238	179861,03	746068,61
3	1239	179844,49	746098,85
3	1240	179811,42	746155,07
3	1241	179791,81	746186,02
3	1242	179775,28	746211,06
3	1243	179751,18	746248,38
3	1244	179742,68	746274,37
3	1245	179722,36	746291,85
3	1246	179711,97	746306,02
3	1247	179697,80	746340,04
3	1248	179691,09	746356,30
3	1249	179719,97	746348,44
3	1250	179766,29	746321,97
3	1251	179794,97	746314,25
3	1252	179813,72	746317,56
3	1253	179812,61	746336,31
3	1254	179785,04	746367,19
3	1255	179749,75	746384,83
3	1256	179719,97	746417,92
3	1257	179699,01	746448,80
3	1258	179673,65	746488,51
3	1259	179665,93	746510,57
3	1260	179647,18	746527,11
3	1261	179581,00	746553,58
3	1262	179549,90	746572,55

Enklawa	Lp.	X	Y
3	1263	179528,72	746591,08
3	1264	179512,84	746611,37
3	1265	179485,49	746629,90
3	1266	179444,90	746640,49
3	1267	179407,85	746644,90
3	1268	179368,14	746665,19
3	1269	179320,50	746681,08
3	1270	179286,08	746696,96
3	1271	179259,51	746703,95
3	1272	179252,59	746724,92
3	1273	179230,34	746724,89
3	1274	179206,75	746724,84
3	1275	179205,44	746725,09
3	1276	179192,64	746727,47
3	1277	179162,14	746743,67
3	1278	179096,08	746723,18
3	1279	179083,54	746722,77
3	1280	179072,11	746719,50
3	1281	179039,98	746710,37
3	1282	179030,29	746702,69
3	1283	179026,73	746699,87
3	1284	179027,55	746694,26
3	1285	178969,02	746698,55
3	1286	178946,72	746700,19
3	1287	178888,82	746714,47
3	1288	178831,94	746765,94
3	1289	178772,15	746793,10
3	1290	178727,37	746817,22
3	1291	178697,64	746864,19
3	1292	178727,69	746899,49
3	1293	178782,23	746951,44
3	1294	178786,72	746956,15
3	1295	178818,50	746989,48
3	1296	178863,25	746960,63
3	1297	178881,46	746968,05

Enklawa	Lp.	X	Y
3	1298	178937,70	746928,44
3	1299	178967,45	746941,35
3	1300	178970,96	746951,71
3	1301	178970,75	746951,87
3	1302	178961,22	746959,20
3	1303	178956,03	746964,34
3	1304	178949,17	746970,70
3	1305	178926,81	746988,84
3	1306	178902,81	747007,99
3	1307	178886,62	747016,82
3	1308	178828,10	747048,89
3	1309	178818,23	747056,52
3	1310	178803,64	747069,21
3	1311	178796,64	747077,95
3	1312	178784,74	747092,81
3	1313	178771,63	747107,15
3	1314	178760,38	747116,46
3	1315	178748,24	747124,80
3	1316	178724,35	747140,20
3	1317	178696,40	747155,00
3	1318	178696,39	747155,01
3	1319	178673,23	747162,97
3	1320	178657,57	747168,37
3	1321	178656,07	747168,89
3	1322	178639,96	747170,55
3	1323	178619,19	747175,55
3	1324	178595,94	747179,39
3	1325	178570,28	747222,72
3	1326	178565,67	747230,50
3	1327	178558,23	747247,87
3	1328	178541,85	747250,35
3	1329	178531,93	747252,83
3	1330	178523,99	747258,78
3	1331	178517,54	747279,13
3	1332	178517,04	747300,96

Enklawa	Lp.	X	Y
3	1333	178509,10	747313,86
3	1334	178500,17	747322,79
3	1335	178502,02	747329,57
3	1336	178506,83	747347,20
3	1337	178515,89	747354,91
3	1338	178537,11	747363,61
3	1339	178548,36	747371,89
3	1340	178523,32	747398,74
3	1341	178530,36	747410,41
3	1342	178498,53	747444,25
3	1343	178457,43	747476,39
3	1344	178416,00	747508,74
3	1345	178444,20	747534,44
3	1346	178465,64	747553,95
3	1347	178496,89	747582,39
3	1348	178438,90	747621,08
3	1349	178385,23	747656,52
3	1350	178367,90	747703,67
3	1351	178354,11	747740,91
3	1352	178409,73	747780,35
3	1353	178425,00	747785,26
3	1354	178477,97	747756,47
3	1355	178503,25	747744,54
3	1356	178565,57	747701,71
3	1357	178591,28	747705,98
3	1358	178621,56	747732,53
3	1359	178599,85	747766,70
3	1360	178574,69	747818,82
3	1361	178517,80	747857,58
3	1362	178468,19	747891,81
3	1363	178425,31	747921,71
3	1364	178388,84	747939,16
3	1365	178348,25	747961,68
3	1366	178309,04	747947,97
3	1367	178258,89	747995,52

Enklawa	Lp.	X	Y
3	1368	178207,06	747992,14
3	1369	178168,74	748015,06
3	1370	178157,42	748020,80
3	1371	178122,11	748038,72
3	1372	178073,05	748043,29
3	1373	178018,09	748019,83
3	1374	177976,41	748044,65
3	1375	177976,09	748044,84
3	1376	177894,33	748091,81
3	1377	177872,67	748112,79
3	1378	177856,30	748128,65
3	1379	177846,73	748136,03
3	1380	177808,11	748165,84
3	1381	177769,82	748196,23
3	1382	177768,29	748197,50
3	1383	177729,23	748229,88
3	1384	177676,60	748233,82
3	1385	177637,91	748253,82
3	1386	177609,66	748304,15
3	1387	177607,77	748307,52
3	1388	177587,01	748353,14
3	1389	177568,92	748404,51
3	1390	177571,73	748447,15
3	1391	177565,98	748448,70
3	1392	177558,86	748445,06
3	1393	177551,85	748441,49
3	1394	177509,78	748420,06
3	1395	177488,62	748404,08
3	1396	177474,36	748427,72
3	1397	177415,97	748524,49
3	1398	177400,98	748549,32
3	1399	177323,29	748524,13
3	1400	177303,79	748592,70
3	1401	177297,81	748613,35
3	1402	177294,17	748625,94

Enklawa	Lp.	X	Y
3	1403	177244,25	748798,42
3	1404	177243,18	748804,63
3	1405	177242,03	748809,17
3	1406	177228,70	748862,45
3	1407	177210,65	748934,85
3	1408	177192,26	749008,65
3	1409	177188,80	749021,73
3	1410	177176,91	749076,05
3	1411	177158,68	749157,68
3	1412	177157,80	749161,62
3	1413	177144,81	749217,15
3	1414	177138,45	749244,34
3	1415	177131,56	749273,70
3	1416	177110,02	749281,71
3	1417	177084,06	749266,44
3	1418	177063,65	749257,05
3	1419	177028,18	749239,33
3	1420	177027,78	749239,13
3	1421	176998,27	749215,34
3	1422	176975,97	749209,08
3	1423	176956,08	749185,32
3	1424	176913,05	749159,64
3	1425	176894,53	749134,74
3	1426	176879,20	749107,71
3	1427	176874,05	749090,20
3	1428	176843,94	749064,78
3	1429	176828,81	748979,72
3	1430	176816,49	748977,10
3	1431	176787,43	748908,22
3	1432	176734,87	748978,91
3	1433	176680,06	749055,18
3	1434	176619,88	749137,05
3	1435	176571,10	749203,41
3	1436	176566,20	749198,75
3	1437	176563,57	749135,24

Enklawa	Lp.	X	Y
3	1438	176508,95	749070,10
3	1439	176483,51	749051,33
3	1440	176474,63	749042,56
3	1441	176443,15	749011,47
3	1442	176424,46	749036,39
3	1443	176375,27	749101,93
3	1444	176362,05	749119,55
3	1445	176360,73	749121,31
3	1446	176351,95	749133,01
3	1447	176328,49	749153,38
3	1448	176247,47	749088,42
3	1449	176221,44	749071,66
3	1450	176215,93	749067,38
3	1451	176228,27	749040,71
3	1452	176242,07	749006,99
3	1453	176260,26	748962,54
3	1454	176294,26	748904,62
3	1455	176307,60	748892,96
3	1456	176343,17	748876,25
3	1457	176358,35	748875,27
3	1458	176379,99	748862,74
3	1459	176382,14	748850,76
3	1460	176390,91	748840,50
3	1461	176393,60	748833,67
3	1462	176405,77	748821,00
3	1463	176413,10	748824,63
3	1464	176454,20	748836,98
3	1465	176510,99	748866,01
3	1466	176521,99	748859,28
3	1467	176534,48	748847,13
3	1468	176539,58	748829,36
3	1469	176558,89	748799,21
3	1470	176576,32	748774,79
3	1471	176602,50	748760,26
3	1472	176610,30	748746,76

Enklawa	Lp.	X	Y
3	1473	176605,16	748733,55
3	1474	176585,90	748693,69
3	1475	176577,32	748675,95
3	1476	176575,48	748672,14
3	1477	176578,31	748663,98
3	1478	176582,84	748658,07
3	1479	176592,61	748654,32
3	1480	176626,43	748646,35
3	1481	176639,51	748646,15
3	1482	176646,74	748645,11
3	1483	176671,04	748641,94
3	1484	176692,35	748635,85
3	1485	176701,25	748629,82
3	1486	176708,26	748607,97
3	1487	176767,56	748545,64
3	1488	176799,79	748458,81
3	1489	176656,05	748330,94
3	1490	176659,63	748325,58
3	1491	176671,22	748311,95
3	1492	176680,08	748294,53
3	1493	176686,38	748280,21
3	1494	176692,90	748270,70
3	1495	176698,50	748266,48
3	1496	176705,93	748261,34
3	1497	176717,42	748253,39
3	1498	176723,91	748240,49
3	1499	176728,84	748233,81
3	1500	176736,45	748228,48
3	1501	176741,53	748224,34
3	1502	176751,25	748216,63
3	1503	176756,62	748212,26
3	1504	176765,74	748209,76
3	1505	176784,39	748195,32
3	1506	176799,12	748191,76
3	1507	176806,99	748190,48

Enklawa	Lp.	X	Y
3	1508	176809,69	748187,54
3	1509	176821,28	748181,88
3	1510	176839,39	748172,50
3	1511	176853,87	748176,33
3	1512	176858,75	748164,77
3	1513	176862,35	748156,21
3	1514	176875,48	748151,94
3	1515	176878,39	748145,16
3	1516	176888,37	748139,54
3	1517	176897,07	748134,64
3	1518	176901,51	748132,19
3	1519	176901,53	748132,18
3	1520	176907,24	748129,92
3	1521	176914,36	748128,51
3	1522	176921,31	748121,40
3	1523	176926,94	748115,37
3	1524	176943,95	748098,73
3	1525	176963,18	748080,73
3	1526	176974,83	748069,19
3	1527	176980,37	748059,79
3	1528	176984,33	748053,21
3	1529	176994,58	748034,56
3	1530	176998,20	748029,26
3	1531	177013,85	748021,08
3	1532	177020,76	748017,73
3	1533	177022,41	748009,25
3	1534	177027,33	748004,67
3	1535	177032,89	748001,29
3	1536	177037,70	747998,29
3	1537	177043,17	747994,98
3	1538	177049,98	747990,50
3	1539	177062,26	747982,71
3	1540	177063,15	747976,75
3	1541	177075,63	747968,12
3	1542	177087,18	747958,39

Enklawa	Lp.	X	Y
3	1543	177092,28	747944,17
3	1544	177099,60	747931,55
3	1545	177125,72	747935,62
3	1546	177173,20	747985,06
3	1547	177276,54	747947,12
3	1548	177340,13	747852,42
3	1549	177441,36	747708,47
3	1550	177490,09	747656,12
3	1551	177557,71	747611,87
3	1552	177611,90	747563,48
3	1553	177710,27	747454,18
3	1554	177741,89	747419,06
3	1555	177791,32	747360,22
3	1556	177831,46	747313,64
3	1557	177929,55	747257,37
3	1558	178000,66	747210,03
3	1559	178003,29	747208,29
3	1560	178084,34	747128,51
3	1561	178145,14	747130,77
3	1562	178151,48	747130,61
3	1563	178153,63	747130,62
3	1564	178159,69	747130,69
3	1565	178169,86	747136,31
3	1566	178172,49	747137,70
3	1567	178181,44	747118,08
3	1568	178192,53	747093,79
3	1569	178196,32	747075,92
3	1570	178196,87	747073,33
3	1571	178192,33	747052,89
3	1572	178190,66	747045,41
3	1573	178186,32	747027,43
3	1574	178193,15	746983,39
3	1575	178216,65	746951,72
3	1576	178209,61	746897,16
3	1577	178214,96	746838,47

Enklawa	Lp.	X	Y
3	1578	178179,18	746788,00
3	1579	178117,87	746775,72
3	1580	178042,75	746767,05
3	1581	178054,29	746714,20
3	1582	178048,17	746659,99
3	1583	178044,13	746659,46
3	1584	178053,05	746651,43
3	1585	178054,32	746650,38
3	1586	178092,66	746618,71
3	1587	178175,87	746656,70
3	1588	178245,23	746655,09
3	1589	178306,90	746654,47
3	1590	178331,08	746656,31
3	1591	178312,24	746627,77
3	1592	178298,77	746607,92
3	1593	178291,10	746590,96
3	1594	178281,16	746569,25
3	1595	178273,20	746551,75
3	1596	178268,53	746543,77
3	1597	178260,40	746536,34
3	1598	178211,64	746493,43
3	1599	178161,68	746465,96
3	1600	178136,71	746434,87
3	1601	178123,87	746423,93
3	1602	178107,89	746410,43
3	1603	178068,34	746369,45
3	1604	178020,45	746336,67
3	1605	178015,43	746324,68
3	1606	178007,68	746304,67
3	1607	177967,51	746272,52
3	1608	177962,64	746267,77
3	1609	177983,09	746270,91
3	1610	177989,51	746254,89
3	1611	177997,49	746249,65
3	1612	178005,54	746238,45

Enklawa	Lp.	X	Y
3	1613	178026,48	746227,13
3	1614	178113,04	746145,25
3	1615	178125,94	746119,59
3	1616	178129,68	746099,19
3	1617	178160,72	746048,76
3	1618	178177,22	746021,96
3	1619	178218,43	745940,61
3	1620	178267,74	745875,74
3	1621	178306,22	745851,54
3	1622	178326,34	745844,77
3	1623	178349,08	745829,82
3	1624	178352,18	745828,09
3	1625	178357,44	745825,16
3	1626	178412,57	745794,41
3	1627	178470,05	745749,14
3	1628	178442,92	745691,16
3	1629	178414,01	745622,59
3	1630	178436,29	745614,37
3	1631	178446,45	745613,71
3	1632	178457,50	745604,18
3	1633	178475,30	745606,90
3	1634	178484,20	745601,75
3	1635	178496,62	745600,84
3	1636	178505,96	745597,94
3	1637	178517,67	745584,80
3	1638	178537,10	745585,59
3	1639	178552,05	745567,27
3	1640	178570,40	745569,41
3	1641	178577,49	745566,76
3	1642	178593,90	745546,52
3	1643	178597,01	745536,44
3	1644	178605,95	745532,61
3	1645	178629,18	745513,50
3	1646	178630,98	745494,75
3	1647	178652,20	745375,60

Enklawa	Lp.	X	Y
3	1648	178656,27	745342,03
3	1649	178651,06	745296,43
3	1650	178650,45	745274,00
3	1651	178645,44	745220,50
3	1652	178624,75	745117,95
3	1653	178562,82	744957,91
3	1654	178520,40	744882,14
3	1655	178520,12	744875,04
3	1656	178515,22	744775,82
3	1657	178505,09	744743,82
3	1658	178491,74	744708,72
3	1659	178459,86	744645,71
3	1660	178456,04	744636,06
3	1661	178450,61	744622,36
3	1662	178444,63	744607,27
3	1663	178428,61	744611,79
3	1664	178406,19	744544,01
3	1665	178401,13	744532,42
3	1666	178405,15	744525,45
3	1667	178400,97	744505,09
3	1668	178380,34	744415,02
3	1669	178372,51	744377,42
3	1670	178368,33	744339,83
3	1671	178363,11	744286,05
3	1672	178362,07	744220,26
3	1673	178361,02	744172,22
3	1674	178363,90	744131,75
3	1675	178364,42	744072,22
3	1676	178362,85	744020,53
3	1677	178357,11	743965,71
3	1678	178356,59	743924,46
3	1679	178358,67	743882,16
3	1680	178361,55	743835,43
3	1681	178366,77	743779,04
3	1682	178373,56	743716,38

Enklawa	Lp.	X	Y
3	1683	178369,90	743705,41
3	1684	178367,29	743694,97
3	1685	178374,08	743687,66
3	1686	178385,04	743681,39
3	1687	178382,43	743628,66
3	1688	178376,69	743612,47
3	1689	178367,29	743604,11
3	1690	178350,58	743592,10
3	1691	178330,74	743574,35
3	1692	178324,47	743561,30
3	1693	178318,21	743553,99
3	1694	178302,54	743541,98
3	1695	178279,57	743525,27
3	1696	178273,04	743513,00
3	1697	178215,60	743492,11
3	1698	178183,23	743478,54
3	1699	178183,23	743455,04
3	1700	178157,65	743450,86
3	1701	178107,78	743441,72
3	1702	178053,48	743430,24
3	1703	178026,32	743415,09
3	1704	178008,57	743408,31
3	1705	177940,17	743402,56
3	1706	177897,79	743384,96
3	1707	177857,05	743361,93
3	1708	177845,83	743348,35
3	1709	177845,24	743320,59
3	1710	177843,47	743292,84
3	1711	177839,57	743270,40
3	1712	177831,54	743248,67
3	1713	177812,64	743213,72
3	1714	177789,50	743185,37
3	1715	177766,82	743155,14
3	1716	177745,57	743119,24
3	1717	177734,70	743097,98

Enklawa	Lp.	X	Y
3	1718	177737,06	743063,97
3	1719	177742,73	743023,82
3	1720	177742,97	742986,26
3	1721	177728,32	742913,99
3	1722	177734,94	742880,45
3	1723	177734,46	742806,76
3	1724	177734,46	742780,77
3	1725	177732,57	742756,21
3	1726	177738,95	742707,32
3	1727	177745,57	742682,28
3	1728	177751,23	742630,32
3	1729	177755,49	742558,52
3	1730	177758,08	742533,24
3	1731	177754,54	742494,27
3	1732	177754,54	742466,87
3	1733	177756,43	742445,62
3	1734	177772,02	742390,35
3	1735	177785,25	742347,36
3	1736	177823,04	742258,55
3	1737	177847,60	742208,95
3	1738	177851,85	742189,58
3	1739	177851,38	742143,29
3	1740	177857,76	742123,68
3	1741	177879,01	742095,81
3	1742	177923,42	742052,35
3	1743	177951,29	742028,74
3	1744	177972,55	742001,81
3	1745	178027,58	741953,86
3	1746	178056,87	741926,94
3	1747	178067,26	741920,79
3	1748	178122,53	741896,23
3	1749	178167,17	741866,71
3	1750	178174,26	741861,98
3	1751	178209,21	741861,98
3	1752	178327,78	741859,15

Enklawa	Lp.	X	Y
3	1753	178480,42	741859,56
3	1754	178558,07	741867,53
3	1755	178672,62	741869,90
3	1756	178693,88	741869,90
3	1757	178692,79	741883,89
3	1758	178719,27	741883,48
3	1759	178754,11	741873,44
3	1760	178769,46	741866,94
3	1761	178757,06	741842,14
3	1762	178796,03	741845,69
3	1763	178905,86	741860,45
3	1764	178977,90	741865,76
3	1765	179053,78	741874,32
3	1766	179092,16	741879,64
3	1767	179163,02	741894,99
3	1768	179162,50	741881,44
3	1769	179158,15	741869,04
3	1770	179142,73	741844,24
3	1771	179128,99	741820,45
3	1772	179112,24	741791,30
3	1773	179106,54	741779,91
3	1774	179068,17	741726,46
3	1775	179051,42	741698,31
3	1776	179040,69	741684,57
3	1777	179031,98	741679,88
3	1778	179017,84	741676,12
3	1779	178997,95	741675,72
3	1780	178987,61	741678,90
3	1781	178967,32	741690,04
3	1782	178935,90	741712,31
3	1783	178904,28	741720,07
3	1784	178865,69	741719,67
3	1785	178847,00	741714,10
3	1786	178813,98	741703,36
3	1787	178771,22	741688,05

Enklawa	Lp.	X	Y
3	1788	178743,78	741672,94
3	1789	178720,31	741651,85
3	1790	178694,85	741623,61
3	1791	178675,76	741602,53
3	1792	178662,83	741580,45
3	1793	178644,14	741547,44
3	1794	178617,49	741507,66
3	1795	178591,63	741472,26
3	1796	178583,28	741455,55
3	1797	178577,31	741447,20
3	1798	178547,48	741419,75
3	1799	178523,41	741402,85
3	1800	178489,60	741382,56
3	1801	178464,94	741369,44
3	1802	178419,79	741352,93
3	1803	178391,15	741341,79
3	1804	178339,45	741325,09
3	1805	178293,30	741309,57
3	1806	178267,45	741304,80
3	1807	178245,17	741305,20
3	1808	178222,90	741292,07
3	1809	178218,13	741281,33
3	1810	178183,92	741278,15
3	1811	178156,47	741280,14
3	1812	178134,20	741282,52
3	1813	178115,90	741282,52
3	1814	178103,97	741275,76
3	1815	178090,84	741270,99
3	1816	178083,68	741267,41
3	1817	178074,93	741258,66
3	1818	178071,75	741248,32
3	1819	178070,95	741235,19
3	1820	178064,19	741221,27
3	1821	178064,19	741200,98
3	1822	178060,01	741183,28

Enklawa	Lp.	X	Y
3	1823	178054,05	741172,14
3	1824	178045,69	741163,79
3	1825	178021,43	741155,44
3	1826	177986,82	741143,11
3	1827	177955,00	741132,76
3	1828	177934,12	741124,21
3	1829	177911,05	741110,29
3	1830	177887,58	741101,54
3	1831	177865,70	741091,99
3	1832	177851,38	741083,64
3	1833	177833,88	741067,73
3	1834	177812,20	741045,25
3	1835	177798,68	741029,34
3	1836	177777,20	741005,08
3	1837	177752,93	740978,43
3	1838	177729,86	740954,17
3	1839	177703,41	740930,50
3	1840	177684,32	740907,43
3	1841	177653,69	740872,03
3	1842	177617,49	740829,46
3	1843	177566,98	740775,37
3	1844	177546,69	740759,86
3	1845	177553,05	740730,02
3	1846	177566,98	740725,25
3	1847	177576,92	740726,04
3	1848	177576,32	740716,30
3	1849	177569,16	740704,37
3	1850	177549,67	740676,52
3	1851	177521,03	740636,35
3	1852	177498,76	740604,53
3	1853	177475,69	740581,06
3	1854	177459,78	740563,56
3	1855	177448,24	740561,17
3	1856	177442,65	740557,74
3	1857	177430,74	740550,43

Enklawa	Lp.	X	Y
3	1858	177408,86	740532,53
3	1859	177376,18	740513,17
3	1860	177351,97	740497,67
3	1861	177334,54	740484,12
3	1862	177320,02	740467,65
3	1863	177289,51	740439,57
3	1864	177273,54	740421,66
3	1865	177253,69	740395,51
3	1866	177253,28	740387,85
3	1867	177253,20	740386,32
3	1868	177253,93	740342,01
3	1869	177253,93	740312,97
3	1870	177252,48	740284,40
3	1871	177244,73	740261,16
3	1872	177239,40	740256,80
3	1873	177225,36	740228,72
3	1874	177210,84	740198,70
3	1875	177197,77	740177,40
3	1876	177192,44	740157,55
3	1877	177191,47	740147,38
3	1878	177178,40	740125,59
3	1879	177157,58	740086,86
3	1880	177146,20	740062,90
3	1881	177130,22	740025,13
3	1882	177110,37	739979,13
3	1883	177106,50	739964,61
3	1884	177106,02	739939,43
3	1885	177103,11	739908,45
3	1886	177099,24	739866,33
3	1887	177092,94	739819,85
3	1888	177090,04	739800,96
3	1889	177081,32	739779,18
3	1890	177066,07	739757,15
3	1891	177050,10	739740,20
3	1892	177030,25	739731,49

Enklawa	Lp.	X	Y
3	1893	177008,94	739723,74
3	1894	176985,70	739717,93
3	1895	176962,46	739712,12
3	1896	176950,84	739702,44
3	1897	176933,41	739693,72
3	1898	176911,14	739687,91
3	1899	176880,15	739690,33
3	1900	176859,34	739696,63
3	1901	176827,38	739713,57
3	1902	176817,70	739716,48
3	1903	176812,37	739709,21
3	1904	176805,11	739697,11
3	1905	176786,71	739679,20
3	1906	176767,34	739654,50
3	1907	176751,13	739631,99
3	1908	176731,27	739600,04
3	1909	176698,84	739560,33
3	1910	176693,87	739553,65
3	1911	176673,66	739526,44
3	1912	176646,06	739486,74
3	1913	176630,08	739464,95
3	1914	176616,04	739452,37
3	1915	176603,21	739440,50
3	1916	176580,94	739418,23
3	1917	176575,13	739414,84
3	1918	176565,93	739408,07
3	1919	176546,08	739387,25
3	1920	176517,03	739364,49
3	1921	176495,25	739342,70
3	1922	176476,36	739326,24
3	1923	176458,93	739312,69
3	1924	176457,48	739306,39
3	1925	176457,48	739294,77
3	1926	176454,33	739288,72
3	1927	176443,68	739281,46

Enklawa	Lp.	X	Y
3	1928	176426,74	739271,29
3	1929	176406,40	739262,09
3	1930	176393,81	739259,19
3	1931	176378,32	739251,92
3	1932	176361,86	739248,05
3	1933	176329,18	739242,48
3	1934	176298,68	739242,00
3	1935	176285,60	739238,12
3	1936	176272,05	739227,96
3	1937	176253,16	739220,21
3	1938	176235,25	739218,76
3	1939	176212,01	739208,59
3	1940	176190,71	739192,13
3	1941	176160,69	739174,21
3	1942	176137,45	739166,95
3	1943	176112,76	739143,71
3	1944	176094,84	739123,86
3	1945	176075,48	739099,17
3	1946	176066,76	739084,16
3	1947	176057,56	739085,61
3	1948	176046,91	739074,96
3	1949	176036,26	739059,95
3	1950	176031,42	739046,88
3	1951	176041,58	739037,20
3	1952	176038,68	739031,87
3	1953	176038,20	739022,19
3	1954	176041,58	739004,27
3	1955	176039,16	738987,81
3	1956	176037,23	738976,68
3	1957	176040,62	738972,80
3	1958	176044,49	738971,35
3	1959	176040,86	738950,77
3	1960	176038,44	738919,30
3	1961	176035,53	738886,86
3	1962	176033,11	738870,40

Enklawa	Lp.	X	Y
3	1963	176024,88	738858,30
3	1964	176007,94	738831,67
3	1965	176000,19	738806,98
3	1966	175991,47	738784,71
3	1967	175990,51	738773,09
3	1968	175983,73	738752,27
3	1969	175975,01	738742,10
3	1970	175958,07	738730,48
3	1971	175927,81	738709,42
3	1972	175903,60	738697,80
3	1973	175881,81	738685,69
3	1974	175838,24	738660,52
3	1975	175821,29	738647,45
3	1976	175795,15	738632,44
3	1977	175743,82	738605,81
3	1978	175725,43	738590,80
3	1979	175704,12	738571,92
3	1980	175677,98	738550,61
3	1981	175653,77	738532,70
3	1982	175639,25	738524,95
3	1983	175608,26	738522,53
3	1984	175559,84	738523,50
3	1985	175536,60	738516,72
3	1986	175523,05	738514,30
3	1987	175547,74	738537,54
3	1988	175569,04	738560,30
3	1989	175568,56	738568,53
3	1990	175563,72	738571,43
3	1991	175546,77	738562,72
3	1992	175520,14	738552,55
3	1993	175499,56	738525,19
3	1994	175480,68	738512,61
3	1995	175461,80	738502,92
3	1996	175453,57	738501,47
3	1997	175440,01	738504,38

Enklawa	Lp.	X	Y
3	1998	175426,94	738505,83
3	1999	175418,71	738496,14
3	2000	175412,42	738496,14
3	2001	175401,76	738501,47
3	2002	175392,08	738500,02
3	2003	175371,75	738514,06
3	2004	175347,54	738499,53
3	2005	175315,10	738500,50
3	2006	175300,09	738492,76
3	2007	175295,25	738484,04
3	2008	175284,60	738475,33
3	2009	175266,20	738451,12
3	2010	175249,25	738428,36
3	2011	175240,05	738410,45
3	2012	175249,74	738407,54
3	2013	175261,36	738409,00
3	2014	175274,91	738399,31
3	2015	175292,34	738416,74
3	2016	175338,62	738386,40
3	2017	175354,46	738372,84
3	2018	175360,61	738366,39
3	2019	175374,17	738378,49
3	2020	175380,95	738392,05
3	2021	175382,40	738410,45
3	2022	175384,33	738424,97
3	2023	175393,53	738432,72
3	2024	175412,42	738439,98
3	2025	175426,46	738440,47
3	2026	175443,89	738431,75
3	2027	175472,21	738423,76
3	2028	175506,10	738424,25
3	2029	175527,40	738429,09
3	2030	175557,91	738440,71
3	2031	175591,80	738453,78
3	2032	175618,67	738462,74

Enklawa	Lp.	X	Y
3	2033	175635,61	738475,81
3	2034	175685,48	738506,80
3	2035	175733,90	738541,17
3	2036	175729,54	738551,82
3	2037	175757,87	738568,53
3	2038	175777,23	738585,96
3	2039	175809,67	738608,23
3	2040	175841,63	738623,72
3	2041	175873,58	738636,31
3	2042	175905,54	738652,29
3	2043	175922,72	738663,67
3	2044	175936,28	738669,96
3	2045	175957,10	738682,55
3	2046	175978,40	738699,01
3	2047	175999,70	738719,34
3	2048	176010,84	738732,90
3	2049	176019,56	738749,85
3	2050	176030,21	738772,12
3	2051	176040,37	738789,06
3	2052	176056,11	738811,58
3	2053	176068,70	738842,08
3	2054	176074,51	738869,68
3	2055	176081,77	738883,23
3	2056	176090,97	738901,63
3	2057	176105,01	738925,84
3	2058	176110,82	738954,40
3	2059	176110,34	738966,51
3	2060	176104,04	738974,26
3	2061	176094,36	738993,62
3	2062	176090,97	739010,57
3	2063	176090,00	739031,87
3	2064	176096,78	739055,59
3	2065	176105,01	739071,57
3	2066	176121,47	739094,81
3	2067	176138,90	739119,99

Enklawa	Lp.	X	Y
3	2068	176156,09	739132,82
3	2069	176198,70	739156,06
3	2070	176228,23	739169,61
3	2071	176269,38	739185,59
3	2072	176294,08	739193,82
3	2073	176321,67	739199,63
3	2074	176362,34	739203,02
3	2075	176390,42	739206,41
3	2076	176401,08	739214,64
3	2077	176418,99	739219,48
3	2078	176432,06	739227,71
3	2079	176440,78	739235,46
3	2080	176449,98	739240,79
3	2081	176475,15	739264,51
3	2082	176504,20	739298,40
3	2083	176520,66	739306,15
3	2084	176540,27	739314,62
3	2085	176585,78	739362,55
3	2086	176620,16	739396,45
3	2087	176644,85	739423,07
3	2088	176665,67	739445,83
3	2089	176684,55	739480,69
3	2090	176713,12	739519,91
3	2091	176719,41	739531,53
3	2092	176723,61	739536,39
3	2093	176743,86	739559,85
3	2094	176769,52	739596,16
3	2095	176793,73	739623,76
3	2096	176816,97	739645,55
3	2097	176826,90	739644,82
3	2098	176857,40	739643,37
3	2099	176911,63	739640,46
3	2100	176966,34	739640,46
3	2101	177019,84	739668,79
3	2102	177062,44	739693,96

Enklawa	Lp.	X	Y
3	2103	177084,71	739712,36
3	2104	177104,08	739729,79
3	2105	177121,99	739754,00
3	2106	177132,65	739775,30
3	2107	177138,21	739789,10
3	2108	177144,99	739815,73
3	2109	177155,64	739865,11
3	2110	177170,65	739926,60
3	2111	177165,33	739931,93
3	2112	177165,33	739936,77
3	2113	177167,26	739956,62
3	2114	177181,79	739998,26
3	2115	177210,11	740063,86
3	2116	177228,51	740111,31
3	2117	177246,42	740144,23
3	2118	177255,62	740149,56
3	2119	177269,66	740191,68
3	2120	177285,64	740237,19
3	2121	177304,52	740285,61
3	2122	177305,49	740300,13
3	2123	177302,59	740328,22
3	2124	177306,94	740355,33
3	2125	177315,17	740381,47
3	2126	177329,70	740400,84
3	2127	177348,58	740421,66
3	2128	177364,08	740440,06
3	2129	177389,25	740459,42
3	2130	177410,55	740472,98
3	2131	177434,28	740489,93
3	2132	177480,06	740524,18
3	2133	177524,81	740572,51
3	2134	177547,49	740605,12
3	2135	177574,93	740644,90
3	2136	177605,16	740685,07
3	2137	177622,27	740707,75

Enklawa	Lp.	X	Y
3	2138	177617,49	740713,32
3	2139	177624,85	740724,65
3	2140	177634,00	740737,38
3	2141	177650,31	740762,44
3	2142	177660,25	740773,98
3	2143	177676,16	740783,92
3	2144	177687,70	740791,48
3	2145	177699,63	740805,00
3	2146	177712,36	740820,51
3	2147	177728,27	740840,01
3	2148	177738,22	740855,12
3	2149	177748,16	740875,41
3	2150	177754,13	740884,16
3	2151	177768,65	740899,87
3	2152	177776,60	740914,99
3	2153	177781,37	740927,32
3	2154	177799,27	740948,40
3	2155	177807,63	740960,73
3	2156	177823,94	740988,97
3	2157	177820,36	740999,31
3	2158	177842,23	741026,36
3	2159	177864,51	741043,46
3	2160	177877,83	741062,36
3	2161	177883,40	741065,94
3	2162	177896,53	741073,50
3	2163	177910,05	741074,29
3	2164	177928,75	741080,26
3	2165	177940,28	741088,61
3	2166	177946,65	741097,36
3	2167	177954,20	741100,94
3	2168	177961,36	741102,14
3	2169	177984,83	741106,91
3	2170	178014,47	741114,27
3	2171	178038,33	741118,64
3	2172	178050,66	741125,01

Enklawa	Lp.	X	Y
3	2173	178064,59	741132,17
3	2174	178076,52	741145,29
3	2175	178088,05	741163,19
3	2176	178089,65	741179,50
3	2177	178089,25	741200,19
3	2178	178091,63	741218,48
3	2179	178101,18	741238,37
3	2180	178108,25	741245,77
3	2181	178116,30	741243,54
3	2182	178138,17	741240,76
3	2183	178158,46	741237,97
3	2184	178183,92	741239,17
3	2185	178203,81	741241,55
3	2186	178216,53	741243,54
3	2187	178235,23	741248,32
3	2188	178256,31	741250,70
3	2189	178276,20	741254,28
3	2190	178291,91	741257,66
3	2191	178308,62	741264,82
3	2192	178332,09	741268,01
3	2193	178355,55	741271,19
3	2194	178368,28	741273,57
3	2195	178381,01	741283,52
3	2196	178391,75	741287,89
3	2197	178411,04	741291,27
3	2198	178438,09	741298,43
3	2199	178457,58	741301,62
3	2200	178485,03	741308,38
3	2201	178518,44	741322,30
3	2202	178550,46	741336,42
3	2203	178566,77	741347,96
3	2204	178592,23	741373,02
3	2205	178601,38	741388,93
3	2206	178608,54	741412,79
3	2207	178624,05	741429,50

Enklawa	Lp.	X	Y
3	2208	178627,23	741439,84
3	2209	178643,14	741454,16
3	2210	178658,66	741478,82
3	2211	178684,11	741515,02
3	2212	178686,30	741529,94
3	2213	178696,64	741548,63
3	2214	178726,47	741593,58
3	2215	178741,59	741610,68
3	2216	178763,88	741627,87
3	2217	178800,66	741656,23
3	2218	178830,49	741655,83
3	2219	178843,22	741658,62
3	2220	178860,32	741666,17
3	2221	178887,37	741665,38
3	2222	178910,05	741665,38
3	2223	178928,94	741653,25
3	2224	178973,49	741618,24
3	2225	179004,12	741603,92
3	2226	179026,00	741592,78
3	2227	179058,41	741626,79
3	2228	179078,70	741650,66
3	2229	179101,77	741678,50
3	2230	179130,41	741712,71
3	2231	179158,65	741745,33
3	2232	179172,18	741765,62
3	2233	179200,81	741806,98
3	2234	179207,58	741819,71
3	2235	179198,43	741825,68
3	2236	179198,83	741832,84
3	2237	179207,48	741862,17
3	2238	179216,92	741874,11
3	2239	179217,92	741887,53
3	2240	179218,42	741898,47
3	2241	179211,95	741908,41
3	2242	179208,19	741924,81

Enklawa	Lp.	X	Y
3	2243	179216,46	741944,30
3	2244	179244,80	741967,92
3	2245	179264,58	741987,11
3	2246	179287,02	741983,56
3	2247	179302,37	742023,72
3	2248	179318,32	742047,34
3	2249	179336,03	742066,23
3	2250	179402,75	742122,92
3	2251	179449,40	742166,61
3	2252	179490,15	742198,50
3	2253	179512,29	742212,38
3	2254	179573,70	742240,72
3	2255	179617,99	742259,02
3	2256	179673,49	742287,96
3	2257	179710,99	742308,92
3	2258	179759,41	742337,85
3	2259	179817,27	742374,46
3	2260	179872,19	742409,30
3	2261	179953,38	742456,84
3	2262	180031,91	742498,76
3	2263	180067,64	742516,18
3	2264	180104,25	742529,76
3	2265	180178,06	742568,14
3	2266	180193,57	742575,53
3	2267	180227,66	742591,76
3	2268	180269,88	742615,08
3	2269	180338,97	742658,19
3	2270	180389,75	742688,89
3	2271	180430,49	742708,97
3	2272	180533,53	742768,31
3	2273	180593,76	742796,07
3	2274	180678,49	742828,25
3	2275	180718,65	742835,33
3	2276	180747,58	742839,47
3	2277	180793,64	742834,15

Enklawa	Lp.	X	Y
3	2278	180824,64	742825,59
3	2279	180881,91	742801,97
3	2280	180920,89	742781,31
3	2281	180955,13	742764,18
3	2282	180999,42	742726,98
3	2283	181049,91	742682,99
3	2284	181065,85	742682,40
3	2285	181112,50	742644,02
3	2286	181167,41	742602,09
3	2287	181225,57	742555,15
3	2288	181268,42	742529,54
3	2289	181276,95	742524,45
3	2290	181312,08	742496,99
3	2291	181380,58	742449,16
3	2292	181446,71	742409,60
3	2293	181533,51	742357,04
3	2294	181604,66	742311,87
3	2295	181648,36	742277,03
3	2296	181674,34	742279,40
3	2297	181712,13	742238,06
3	2298	181776,49	742170,16
3	2299	181823,14	742118,78
3	2300	181826,10	742114,06
3	2301	181813,11	742101,07
3	2302	181838,50	742082,76
3	2303	181862,11	742061,51
3	2304	181942,42	741967,62
3	2305	182013,87	741885,54
3	2306	182067,90	741823,25
3	2307	182125,18	741757,11
3	2308	182184,22	741688,62
3	2309	182221,13	741644,63
3	2310	182277,22	741570,23
3	2311	182333,32	741494,05
3	2312	182421,60	741379,79

Enklawa	Lp.	X	Y
3	2313	182459,39	741325,47
3	2314	182509,58	741242,21
3	2315	182543,24	741181,98
3	2316	182562,43	741142,72
3	2317	182582,50	741114,37
3	2318	182628,73	741054,65
3	2319	182659,86	741007,50
3	2320	182672,70	740985,48
3	2321	182732,31	740923,70
3	2322	182776,68	740872,34
3	2323	182803,48	740837,30
3	2324	182810,35	740828,90
3	2325	182850,89	740781,65
3	2326	182909,52	740718,43
3	2327	182943,64	740685,22
3	2328	182979,37	740650,87
3	2329	183026,55	740615,60
3	2330	183053,81	740593,38
3	2331	183080,37	740575,52
3	2332	183118,85	740543,45
3	2333	183138,78	740532,36
3	2334	183170,61	740529,26
3	2335	183211,38	740493,07
3	2336	183249,40	740461,92
3	2337	183297,49	740426,65
3	2338	183325,89	740405,12
3	2339	183382,69	740367,10
3	2340	183423,46	740340,08
3	2341	183465,37	740311,45
3	2342	183520,80	740273,89
3	2343	183563,40	740242,74
3	2344	183597,07	740221,44
3	2345	183642,41	740193,96
3	2346	183673,10	740171,05
3	2347	183714,79	740142,65

Enklawa	Lp.	X	Y
3	2348	183736,54	740126,85
3	2349	183772,96	740112,88
3	2350	183804,11	740091,81
3	2351	183848,54	740070,28
3	2352	183895,26	740050,58
3	2353	183944,73	740025,85
3	2354	183968,09	740017,14
3	2355	183996,26	740005,01
3	2356	184055,35	739970,19
3	2357	184123,61	739928,51
3	2358	184155,44	739909,96
3	2359	184167,08	739900,99
3	2360	184205,37	739871,48
3	2361	184254,84	739835,75
3	2362	184277,97	739821,78
3	2363	184297,67	739797,96
3	2364	184333,17	739767,96
3	2365	184365,23	739742,31
3	2366	184408,75	739704,29
3	2367	184441,27	739671,31
3	2368	184455,93	739653,44
3	2369	184474,71	739622,75
3	2370	184485,70	739591,15
3	2371	184494,18	739548,32
3	2372	184494,63	739527,25
3	2373	184490,97	739511,22
3	2374	184483,18	739498,39
3	2375	184452,95	739462,66
3	2376	184446,54	739461,75
3	2377	184397,07	739404,03
3	2378	184336,15	739332,57
3	2379	184307,52	739307,61
3	2380	184258,05	739256,76
3	2381	184236,06	739228,82
3	2382	184193,46	739186,22

Enklawa	Lp.	X	Y
3	2383	184158,19	739152,33
3	2384	184143,30	739140,19
3	2385	184137,35	739140,65
3	2386	184088,33	739103,54
3	2387	184061,77	739083,85
3	2388	184031,08	739058,65
3	2389	183993,29	739031,86
3	2390	183967,18	739013,08
3	2391	183942,44	738987,88
3	2392	183912,21	738965,44
3	2393	183890,45	738948,26
3	2394	183862,97	738922,61
3	2395	183827,70	738889,17
3	2396	183804,34	738865,35
3	2397	183779,60	738829,17
3	2398	183758,53	738800,77
3	2399	183739,06	738776,26
3	2400	183732,65	738755,65
3	2401	183721,22	738708,81
3	2402	183705,99	738676,61
3	2403	183695,55	738652,24
3	2404	183677,12	738624,80
3	2405	183652,88	738593,91
3	2406	183616,78	738547,88
3	2407	183581,67	738504,79
3	2408	183545,26	738458,02
3	2409	183567,56	738408,17
3	2410	183608,12	738347,41
3	2411	183595,82	738332,53
3	2412	183609,05	738317,30
3	2413	183630,33	738325,52
3	2414	183651,63	738320,34
3	2415	183667,28	738304,60
3	2416	183707,69	738298,12
3	2417	183709,55	738268,21

Enklawa	Lp.	X	Y
3	2418	183683,67	738218,18
3	2419	183669,03	738145,45
3	2420	183725,16	738112,13
3	2421	183725,45	738111,58
3	2422	183739,05	738085,56
3	2423	183748,67	738094,23
3	2424	183754,48	738096,62
3	2425	183762,87	738100,22
3	2426	183792,07	738118,23
3	2427	183809,07	738133,07
3	2428	183824,89	738151,78
3	2429	183840,10	738171,13
3	2430	183853,27	738186,08
3	2431	183857,29	738192,99
3	2432	183857,62	738195,20
3	2433	183859,19	738195,93
3	2434	183880,56	738221,38
3	2435	183906,80	738228,70
3	2436	183941,01	738247,48
3	2437	183970,01	738257,78
3	2438	183989,28	738248,44
3	2439	184015,63	738232,02
3	2440	184018,60	738221,01
3	2441	184021,72	738209,40
3	2442	184040,48	738211,13
3	2443	184057,33	738199,69
3	2444	184083,85	738192,43
3	2445	184108,31	738190,99
3	2446	184120,79	738185,28
3	2447	184145,32	738186,14
3	2448	184161,14	738190,30
3	2449	184182,75	738187,32
3	2450	184181,27	738193,41
3	2451	184183,06	738218,94
3	2452	184190,16	738243,52

Enklawa	Lp.	X	Y
3	2453	184213,78	738239,31
3	2454	184281,98	738240,52
3	2455	184370,01	738257,25
3	2456	184459,59	738275,58
3	2457	184514,94	738275,09
3	2458	184584,97	738279,50
3	2459	184612,89	738268,24
3	2460	184652,56	738274,11
3	2461	184662,35	738252,57
3	2462	184680,97	738239,83
3	2463	184692,23	738234,93
3	2464	184697,62	738238,36
3	2465	184705,94	738272,16
3	2466	184708,88	738293,22
3	2467	184735,33	738298,60
3	2468	184766,98	738315,19
3	2469	184806,77	738330,13
3	2470	184832,26	738340,63
3	2471	184856,73	738350,70
3	2472	184895,91	738368,33
3	2473	184911,58	738376,17
3	2474	184947,34	738389,88
3	2475	184968,40	738394,29
3	2476	185008,07	738415,35
3	2477	185036,47	738431,02
3	2478	185055,82	738447,92
3	2479	185060,72	738455,27
3	2480	185061,48	738462,63
3	2481	185086,46	738479,49
3	2482	185111,65	738491,02
3	2483	185148,39	738500,82
3	2484	185167,49	738513,06
3	2485	185187,57	738531,18
3	2486	185207,16	738543,43
3	2487	185231,89	738548,08

Enklawa	Lp.	X	Y
3	2488	185260,30	738562,28
3	2489	185300,95	738595,10
3	2490	185336,21	738628,40
3	2491	185361,19	738647,50
3	2492	185377,95	738655,74
3	2493	185385,30	738666,91
3	2494	185416,81	738714,24
3	2495	185476,84	738812,56
3	2496	185495,10	738825,25
3	2497	185497,67	738827,04
3	2498	185512,02	738870,30
3	2499	185534,25	738898,55
3	2500	185534,81	738899,93
3	2501	185573,66	738995,72
3	2502	185591,86	739052,40
3	2503	185604,36	739077,76
3	2504	185616,60	739115,47
3	2505	185650,40	739141,43
3	2506	185714,56	739200,20
3	2507	185762,55	739239,38
3	2508	185779,45	739257,26
3	2509	185835,77	739292,52
3	2510	185891,61	739333,17
3	2511	185915,60	739347,38
3	2512	185939,36	739365,74
3	2513	185967,76	739384,35
3	2514	185995,19	739395,62
3	2515	186015,03	739413,98
3	2516	186043,43	739439,94
3	2517	186070,37	739459,04
3	2518	186098,78	739479,12
3	2519	186127,62	739503,76
3	2520	186162,10	739524,13
3	2521	186200,50	739553,52
3	2522	186238,51	739582,51

Enklawa	Lp.	X	Y
3	2523	186256,14	739595,05
3	2524	186265,93	739594,66
3	2525	186297,28	739624,44
3	2526	186325,68	739655,19
3	2527	186356,64	739680,66
3	2528	186386,02	739712,79
3	2529	186416,98	739745,70
3	2530	186441,66	739779,01
3	2531	186476,73	739825,04
3	2532	186510,82	739870,89
3	2533	186532,37	739900,27
3	2534	186562,54	739943,76
3	2535	186576,64	739960,61
3	2536	186583,69	739982,55
3	2537	186595,84	740002,14
3	2538	186615,82	740027,61
3	2539	186625,23	740025,26
3	2540	186634,63	740027,22
3	2541	186660,88	740064,44
3	2542	186685,17	740100,88
3	2543	186705,94	740131,05
3	2544	186728,66	740164,75
3	2545	186760,01	740212,55
3	2546	186779,21	740243,50
3	2547	186814,28	740300,51
3	2548	186840,53	740342,82
3	2549	186874,61	740391,02
3	2550	186901,65	740432,55
3	2551	186949,70	740507,43
3	2552	186982,51	740561,31
3	2553	187009,94	740600,00
3	2554	187045,69	740655,83
3	2555	187092,95	740715,34
3	2556	187124,79	740751,09
3	2557	187164,46	740793,21

Enklawa	Lp.	X	Y
3	2558	187198,50	740824,31
3	2559	187245,51	740854,19
3	2560	187294,98	740876,23
3	2561	187325,35	740884,06
3	2562	187409,34	740904,88
3	2563	187460,28	740923,98
3	2564	187519,29	740951,16
3	2565	187563,37	740972,22
3	2566	187585,90	740984,47
3	2567	187609,41	741001,61
3	2568	187633,41	741013,85
3	2569	187681,16	741042,99
3	2570	187726,71	741066,50
3	2571	187780,09	741093,44
3	2572	187827,36	741117,68
3	2573	187867,52	741135,31
3	2574	187923,35	741153,93
3	2575	187947,35	741159,80
3	2576	188002,94	741175,23
3	2577	188067,59	741192,86
3	2578	188104,32	741199,72
3	2579	188225,05	741213,19
3	2580	188257,86	741212,70
3	2581	188403,08	741217,84
3	2582	188556,13	741206,33
3	2583	188616,36	741196,36
3	2584	188661,49	741188,88
3	2585	188694,24	741187,35
3	2586	188749,95	741186,74
3	2587	188795,87	741176,94
3	2588	188855,25	741144,50
3	2589	188879,93	741127,14
3	2590	188895,93	741113,20
3	2591	188938,52	741107,79
3	2592	188990,59	741106,43

Enklawa	Lp.	X	Y
3	2593	189037,92	741103,73
3	2594	189073,75	741093,59
3	2595	189167,74	741049,64
3	2596	189200,87	741032,06
3	2597	189247,53	741031,12
3	2598	189354,16	740994,06
3	2599	189402,27	740966,81
3	2600	189439,17	740897,12
3	2601	189452,56	740879,91
3	2602	189457,72	740786,56
3	2603	189400,40	740692,33
3	2604	189388,78	740676,05
3	2605	189377,49	740660,23
3	2606	189373,36	740653,53
3	2607	189357,47	740620,18
3	2608	189357,33	740619,87
3	2609	189310,70	740625,18
3	2610	189307,70	740625,14
3	2611	189300,39	740625,05
3	2612	189277,73	740624,77
3	2613	189187,54	740584,52
3	2614	189105,34	740527,60
3	2615	189074,59	740471,25
3	2616	189064,04	740464,80
3	2617	189057,72	740460,94
3	2618	188993,78	740421,85
3	2619	188990,32	740417,17
3	2620	188952,68	740366,27
3	2621	188910,83	740301,53
3	2622	188898,44	740247,25
3	2623	188873,53	740177,86
3	2624	188874,22	740172,43
3	2625	188868,84	740130,56
3	2626	188873,98	740123,54
3	2627	188939,13	740121,29

Enklawa	Lp.	X	Y
3	2628	188986,80	739893,52
3	2629	189005,65	739833,81
3	2630	189026,37	739798,75
3	2631	189000,61	739727,50
3	2632	189021,51	739663,24
3	2633	189051,29	739639,84
3	2634	189058,37	739632,85
3	2635	189128,39	739563,76
3	2636	189131,78	739555,94
3	2637	189145,94	739523,30
3	2638	189151,25	739511,08
3	2639	189190,52	739460,10
3	2640	189214,81	739437,79
3	2641	189239,65	739397,98
3	2642	189272,46	739345,23
3	2643	189269,50	739334,65
3	2644	189267,06	739330,52
3	2645	189240,98	739286,37
3	2646	189216,96	739257,01
3	2647	189189,05	739233,73
3	2648	189173,45	739220,48
3	2649	189156,76	739196,21
3	2650	189121,54	739135,86
3	2651	189106,79	739077,56
3	2652	189103,85	739073,36
3	2653	189100,78	739064,51
3	2654	189091,57	739038,00
3	2655	189087,89	739014,08
3	2656	189060,94	738939,10
3	2657	189057,33	738914,65
3	2658	189057,33	738911,40
3	2659	189053,77	738892,13
3	2660	189038,24	738839,97
3	2661	189025,56	738803,22
3	2662	189009,19	738771,32

Enklawa	Lp.	X	Y
3	2663	188999,56	738757,10
3	2664	188996,43	738751,15
3	2665	188988,69	738739,31
3	2666	188980,87	738725,05
3	2667	188950,28	738662,71
3	2668	188946,14	738647,99
3	2669	188938,77	738613,94
3	2670	188927,73	738582,19
3	2671	188918,99	738545,39
3	2672	188909,79	738514,56
3	2673	188900,13	738488,34
3	2674	188894,38	738469,24
3	2675	188887,47	738448,08
3	2676	188872,29	738399,77
3	2677	188864,47	738378,15
3	2678	188858,49	738365,72
3	2679	188847,91	738335,82
3	2680	188835,02	738298,09
3	2681	188820,30	738250,24
3	2682	188812,94	738219,42
3	2683	188803,51	738181,00
3	2684	188798,91	738156,61
3	2685	188794,31	738125,79
3	2686	188792,47	738100,94
3	2687	188793,85	738066,90
3	2688	188793,85	738034,69
3	2689	188797,07	738004,79
3	2690	188802,13	737988,22
3	2691	188811,79	737968,44
3	2692	188816,62	737949,81
3	2693	188823,98	737918,06
3	2694	188832,26	737881,71
3	2695	188845,15	737843,53
3	2696	188854,35	737812,24
3	2697	188866,31	737771,75

Enklawa	Lp.	X	Y
3	2698	188879,19	737728,05
3	2699	188888,39	737697,68
3	2700	188895,30	737678,82
3	2701	188901,51	737660,18
3	2702	188912,09	737621,08
3	2703	188924,05	737577,83
3	2704	188928,65	737552,52
3	2705	188938,31	737514,80
3	2706	188947,98	737480,75
3	2707	188961,09	737446,93
3	2708	188969,83	737426,23
3	2709	188980,41	737403,23
3	2710	189000,20	737366,42
3	2711	189010,32	737349,86
3	2712	189020,35	737335,98
3	2713	189031,94	737319,95
3	2714	189049,88	737293,73
3	2715	189065,53	737273,94
3	2716	189074,27	737261,52
3	2717	189094,05	737244,50
3	2718	189104,40	737230,92
3	2719	189120,05	737210,68
3	2720	189143,05	737190,44
3	2721	189170,20	737164,67
3	2722	189202,86	737135,69
3	2723	189221,27	737123,26
3	2724	189248,18	737101,87
3	2725	189279,93	737083,01
3	2726	189320,87	737061,84
3	2727	189357,22	737046,20
3	2728	189395,64	737024,81
3	2729	189466,95	736996,28
3	2730	189561,96	736956,48
3	2731	189613,49	736935,78
3	2732	189650,76	736924,28

Enklawa	Lp.	X	Y
3	2733	189648,92	736918,76
3	2734	189691,70	736906,33
3	2735	189725,75	736893,91
3	2736	189730,81	736904,03
3	2737	189738,10	736912,37
3	2738	189759,40	736903,96
3	2739	189798,15	736893,62
3	2740	189856,71	736889,32
3	2741	189863,54	736889,56
3	2742	189861,01	736881,03
3	2743	189886,32	736881,95
3	2744	189915,76	736884,25
3	2745	189942,22	736885,86
3	2746	189989,15	736882,64
3	2747	190030,10	736880,80
3	2748	190088,99	736879,88
3	2749	190156,16	736877,58
3	2750	190185,60	736872,98
3	2751	190207,69	736867,46
3	2752	190215,97	736860,10
3	2753	190227,93	736849,05
3	2754	190250,02	736824,21
3	2755	190264,74	736813,17
3	2756	190276,24	736809,03
3	2757	190292,80	736811,79
3	2758	190304,54	736813,40
3	2759	190340,42	736789,47
3	2760	190387,81	736758,65
3	2761	190426,46	736728,74
3	2762	190437,73	736713,79
3	2763	190454,75	736692,16
3	2764	190456,59	736682,96
3	2765	190462,58	736662,72
3	2766	190466,26	736642,01
3	2767	190463,04	736620,39

Enklawa	Lp.	X	Y
3	2768	190460,28	736586,80
3	2769	190454,75	736564,26
3	2770	190446,01	736546,78
3	2771	190432,21	736523,31
3	2772	190427,61	736502,15
3	2773	190426,23	736483,29
3	2774	190432,67	736470,40
3	2775	190434,51	736452,92
3	2776	190433,13	736440,96
3	2777	190425,19	736419,22
3	2778	190405,17	736369,16
3	2779	190362,80	736378,51
3	2780	190336,78	736386,08
3	2781	190280,47	736408,32
3	2782	190237,35	736419,75
3	2783	190234,10	736420,62
3	2784	190165,96	736425,82
3	2785	190126,45	736431,74
3	2786	190089,54	736431,74
3	2787	190052,63	736428,90
3	2788	190010,28	736424,40
3	2789	189956,34	736411,15
3	2790	189905,71	736396,96
3	2791	189881,81	736387,26
3	2792	189857,20	736375,43
3	2793	189842,06	736356,03
3	2794	189830,23	736333,79
3	2795	189760,91	736303,27
3	2796	189734,89	736293,33
3	2797	189700,34	736284,81
3	2798	189667,46	736282,69
3	2799	189628,18	736275,59
3	2800	189648,53	736247,20
3	2801	189613,51	736233,95
3	2802	189564,78	736219,75

Enklawa	Lp.	X	Y
3	2803	189538,99	736213,84
3	2804	189513,44	736211,00
3	2805	189476,05	736210,05
3	2806	189461,86	736224,25
3	2807	189442,46	736225,19
3	2808	189399,87	736223,77
3	2809	189344,27	736224,96
3	2810	189328,18	736224,96
3	2811	189300,27	736233,47
3	2812	189259,10	736260,92
3	2813	189181,73	736313,68
3	2814	189152,39	736336,39
3	2815	189130,63	736359,58
3	2816	189091,59	736386,31
3	2817	189049,24	736413,99
3	2818	189007,60	736437,18
3	2819	188943,48	736471,96
3	2820	188883,39	736500,35
3	2821	188826,13	736524,01
3	2822	188762,02	736547,91
3	2823	188721,32	736558,32
3	2824	188691,75	736570,38
3	2825	188673,29	736584,10
3	2826	188657,21	736593,10
3	2827	188615,09	736608,71
3	2828	188584,81	736622,91
3	2829	188559,26	736635,68
3	2830	188545,77	736643,02
3	2831	188489,93	736663,84
3	2832	188438,36	736685,60
3	2833	188419,19	736696,25
3	2834	188381,34	736704,77
3	2835	188345,38	736712,34
3	2836	188322,19	736715,65
3	2837	188309,69	736714,98

Enklawa	Lp.	X	Y
3	2838	188286,70	736713,76
3	2839	188248,61	736712,57
3	2840	188219,51	736703,35
3	2841	188173,61	736684,89
3	2842	188163,67	736674,01
3	2843	188130,55	736655,56
3	2844	188092,70	736636,15
3	2845	188025,50	736597,35
3	2846	187971,80	736563,05
3	2847	187922,11	736532,29
3	2848	187877,63	736507,21
3	2849	187861,89	736498,33
3	2850	187827,71	736479,06
3	2851	187805,47	736464,86
3	2852	187778,03	736452,56
3	2853	187758,63	736447,83
3	2854	187753,42	736474,80
3	2855	187722,19	736458,71
3	2856	187695,46	736445,70
3	2857	187651,92	736440,02
3	2858	187640,57	736456,11
3	2859	187619,27	736442,86
3	2860	187633,00	736425,82
3	2861	187614,07	736414,47
3	2862	187606,26	736423,69
3	2863	187574,08	736397,67
3	2864	187533,86	736377,80
3	2865	187528,19	736389,15
3	2866	187502,40	736393,17
3	2867	187474,48	736381,82
3	2868	187450,35	736367,62
3	2869	187437,57	736362,42
3	2870	187422,90	736359,10
3	2871	187394,27	736373,06
3	2872	187384,34	736379,69

Enklawa	Lp.	X	Y
3	2873	187358,78	736367,39
3	2874	187350,98	736363,84
3	2875	187320,22	736391,75
3	2876	187264,86	736423,93
3	2877	187249,24	736431,98
3	2878	187237,89	736446,17
3	2879	187221,32	736470,30
3	2880	187204,29	736488,76
3	2881	187225,11	736527,56
3	2882	187248,12	736580,85
3	2883	187253,44	736604,51
3	2884	187256,40	736656,56
3	2885	187255,22	736687,32
3	2886	187238,06	736736,41
3	2887	187231,26	736761,55
3	2888	187260,24	736756,82
3	2889	187306,97	736739,66
3	2890	187360,80	736763,32
3	2891	187312,89	736829,57
3	2892	187344,23	736838,44
3	2893	187331,81	736919,47
3	2894	187323,53	737024,17
3	2895	187310,52	737080,36
3	2896	187307,56	737124,72
3	2897	187304,90	737146,90
3	2898	187327,38	737192,44
3	2899	187336,84	737224,38
3	2900	187451,59	737202,50
3	2901	187433,25	737257,51
3	2902	187423,79	737278,21
3	2903	187336,84	737313,70
3	2904	187247,53	737325,53
3	2905	187184,83	737375,80
3	2906	187164,72	737341,50
3	2907	187161,17	737326,71

Enklawa	Lp.	X	Y
3	2908	187164,72	737315,47
3	2909	187175,37	737305,42
3	2910	187177,73	737287,67
3	2911	187174,77	737236,21
3	2912	187180,10	737226,75
3	2913	187187,20	737215,51
3	2914	187177,14	737176,47
3	2915	187177,73	737142,17
3	2916	187178,92	737123,24
3	2917	187178,92	737107,27
3	2918	187184,24	737070,60
3	2919	187191,93	737054,04
3	2920	187213,22	736988,38
3	2921	187220,91	736949,94
3	2922	187211,45	736890,79
3	2923	187199,62	736862,99
3	2924	187184,24	736855,30
3	2925	187182,46	736845,84
3	2926	187190,15	736796,74
3	2927	187199,62	736761,84
3	2928	187205,24	736746,76
3	2929	187201,69	736724,29
3	2930	187179,80	736608,95
3	2931	187175,66	736569,91
3	2932	187179,21	736564,59
3	2933	187179,21	736555,71
3	2934	187169,55	736531,13
3	2935	187160,87	736485,92
3	2936	187165,02	736463,44
3	2937	187175,66	736429,73
3	2938	187182,17	736411,98
3	2939	187188,67	736378,86
3	2940	187176,85	736387,14
3	2941	187144,91	736416,72
3	2942	187118,29	736440,37

Enklawa	Lp.	X	Y
3	2943	187076,29	736472,91
3	2944	187063,28	736490,06
3	2945	187029,47	736539,81
3	2946	187024,81	736546,67
3	2947	187011,13	736565,32
3	2948	186999,30	736588,99
3	2949	186995,04	736622,61
3	2950	186994,09	736669,01
3	2951	186999,77	736721,09
3	2952	187005,45	736767,49
3	2953	187023,92	736849,87
3	2954	187044,28	736933,20
3	2955	187051,38	736968,71
3	2956	187057,06	737000,44
3	2957	187062,51	737027,19
3	2958	187084,29	737102,00
3	2959	187090,44	737128,04
3	2960	187099,91	737158,81
3	2961	187114,59	737211,84
3	2962	187121,69	737242,62
3	2963	187124,29	737266,53
3	2964	187122,40	737289,73
3	2965	187118,61	737311,51
3	2966	187120,98	737328,55
3	2967	187127,13	737351,75
3	2968	187095,41	737392,47
3	2969	187085,00	737374,00
3	2970	187076,00	737365,48
3	2971	187067,48	737365,01
3	2972	187058,01	737373,53
3	2973	187029,60	737407,62
3	2974	187004,98	737410,46
3	2975	186986,51	737433,66
3	2976	186958,11	737458,28
3	2977	186974,44	737479,82

Enklawa	Lp.	X	Y
3	2978	186982,49	737494,97
3	2979	186980,60	737505,86
3	2980	186965,44	737518,17
3	2981	186952,37	737515,38
3	2982	186928,30	737493,95
3	2983	186894,99	737482,04
3	2984	186910,90	737451,85
3	2985	186796,65	737463,71
3	2986	186765,90	737460,04
3	2987	186678,56	737465,98
3	2988	186566,96	737464,92
3	2989	186545,21	737459,69
3	2990	186543,81	737459,35
3	2991	186519,57	737452,14
3	2992	186492,96	737438,75
3	2993	186486,77	737436,54
3	2994	186456,77	737379,40
3	2995	186441,95	737343,12
3	2996	186429,62	737306,21
3	2997	186421,23	737265,28
3	2998	186418,89	737218,07
3	2999	186411,09	737215,33
3	3000	186413,04	737179,05
3	3001	186415,77	737138,86
3	3002	186415,38	737117,79
3	3003	186415,38	737096,33
3	3004	186414,99	737076,43
3	3005	186410,31	737044,83
3	3006	186408,74	737021,42
3	3007	186407,96	737003,47
3	3008	186404,84	736979,67
3	3009	186402,11	736959,38
3	3010	186398,99	736944,16
3	3011	186395,48	736927,00
3	3012	186389,82	736903,55

Enklawa	Lp.	X	Y
3	3013	186382,95	736884,19
3	3014	186370,78	736854,85
3	3015	186363,29	736834,56
3	3016	186358,61	736819,27
3	3017	186353,61	736795,23
3	3018	186349,87	736776,19
3	3019	186346,44	736743,46
3	3020	186344,51	736723,69
3	3021	186344,25	736711,58
3	3022	186342,57	736701,98
3	3023	186338,01	736690,35
3	3024	186336,33	736688,47
3	3025	186325,21	736676,00
3	3026	186314,60	736660,08
3	3027	186310,85	736651,96
3	3028	186308,04	736636,04
3	3029	186304,14	736612,16
3	3030	186300,08	736596,24
3	3031	186299,43	736591,88
3	3032	186298,21	736583,76
3	3033	186296,02	736573,46
3	3034	186296,65	736563,16
3	3035	186295,40	736552,55
3	3036	186296,96	736530,07
3	3037	186298,83	736508,22
3	3038	186299,92	736499,01
3	3039	186289,94	736480,60
3	3040	186287,44	736471,23
3	3041	186284,94	736455,00
3	3042	186281,82	736446,89
3	3043	186293,39	736440,91
3	3044	186281,20	736408,49
3	3045	186264,65	736372,91
3	3046	186244,36	736346,38
3	3047	186235,00	736337,33

Enklawa	Lp.	X	Y
3	3048	186216,58	736349,81
3	3049	186208,78	736342,01
3	3050	186193,17	736330,15
3	3051	186182,56	736322,03
3	3052	186176,01	736314,85
3	3053	186155,09	736300,18
3	3054	186131,68	736288,63
3	3055	186110,14	736280,20
3	3056	186087,05	736273,34
3	3057	186063,48	736272,24
3	3058	186029,77	736270,06
3	3059	185998,55	736270,37
3	3060	185969,06	736273,65
3	3061	185935,97	736273,65
3	3062	185884,00	736274,43
3	3063	185868,95	736275,39
3	3064	185860,88	736276,63
3	3065	185847,19	736274,35
3	3066	185845,98	736274,15
3	3067	185828,29	736273,22
3	3068	185793,22	736276,94
3	3069	185766,06	736279,89
3	3070	185738,74	736282,06
3	3071	185706,77	736285,17
3	3072	185679,62	736283,46
3	3073	185647,96	736286,88
3	3074	185615,37	736288,12
3	3075	185585,88	736292,77
3	3076	185563,38	736295,49
3	3077	185552,36	736298,67
3	3078	185547,39	736303,64
3	3079	185522,45	736301,11
3	3080	185478,02	736300,92
3	3081	185417,65	736295,26
3	3082	185386,07	736296,26

Enklawa	Lp.	X	Y
3	3083	185357,94	736287,53
3	3084	185315,65	736282,10
3	3085	185274,53	736277,06
3	3086	185233,79	736274,73
3	3087	185211,48	736270,27
3	3088	185152,89	736268,72
3	3089	185132,72	736264,45
3	3090	185110,41	736262,32
3	3091	185060,36	736268,14
3	3092	185013,03	736270,46
3	3093	184961,43	736272,02
3	3094	184944,16	736269,11
3	3095	184918,94	736266,39
3	3096	184898,77	736264,06
3	3097	184872,38	736266,00
3	3098	184867,73	736273,37
3	3099	184866,56	736279,19
3	3100	184855,70	736280,75
3	3101	184844,84	736277,64
3	3102	184826,60	736275,31
3	3103	184815,16	736277,84
3	3104	184794,98	736286,76
3	3105	184770,54	736287,15
3	3106	184746,10	736296,07
3	3107	184727,09	736311,59
3	3108	184705,36	736338,75
3	3109	184672,96	736354,07
3	3110	184659,77	736353,30
3	3111	184619,23	736365,13
3	3112	184584,89	736375,02
3	3113	184536,78	736381,23
3	3114	184492,55	736393,26
3	3115	184473,35	736400,05
3	3116	184420,97	736428,76
3	3117	184411,27	736431,48

Enklawa	Lp.	X	Y
3	3118	184345,51	736425,85
3	3119	184334,26	736401,80
3	3120	184326,11	736397,92
3	3121	184278,39	736396,75
3	3122	184239,20	736396,75
3	3123	184235,32	736401,41
3	3124	184234,35	736424,88
3	3125	184225,43	736421,78
3	3126	184183,91	736411,30
3	3127	184147,44	736404,32
3	3128	184152,87	736382,98
3	3129	184117,18	736367,07
3	3130	184116,99	736354,85
3	3131	184105,73	736350,19
3	3132	184069,26	736336,23
3	3133	184044,43	736327,30
3	3134	184032,02	736333,90
3	3135	184015,92	736342,63
3	3136	184007,38	736346,12
3	3137	184003,89	736337,97
3	3138	184000,40	736315,08
3	3139	183996,52	736285,21
3	3140	183986,04	736256,88
3	3141	183977,12	736245,63
3	3142	183961,21	736233,61
3	3143	183922,03	736211,49
3	3144	183906,12	736201,79
3	3145	183906,12	736195,20
3	3146	183911,55	736187,44
3	3147	183919,31	736184,72
3	3148	183928,23	736184,72
3	3149	183942,78	736189,18
3	3150	183966,06	736200,43
3	3151	183983,91	736211,68
3	3152	184006,41	736231,86

Enklawa	Lp.	X	Y
3	3153	184023,10	736241,56
3	3154	184035,12	736241,56
3	3155	184037,84	736238,84
3	3156	184049,87	736222,94
3	3157	184016,11	736182,59
3	3158	184003,70	736167,46
3	3159	183992,06	736158,53
3	3160	183964,03	736126,43
3	3161	183943,84	736104,01
3	3162	183928,14	736090,05
3	3163	183887,53	736063,83
3	3164	183865,73	736049,49
3	3165	183840,04	736030,97
3	3166	183818,98	736014,99
3	3167	183796,28	736009,32
3	3168	183778,95	736001,85
3	3169	183747,89	735988,70
3	3170	183729,67	735974,37
3	3171	183709,50	735958,68
3	3172	183693,97	735947,04
3	3173	183685,31	735938,97
3	3174	183670,67	735928,81
3	3175	183663,80	735918,36
3	3176	183659,02	735909,40
3	3177	183641,10	735871,46
3	3178	183636,62	735852,94
3	3179	183627,96	735854,44
3	3180	183627,06	735843,98
3	3181	183624,97	735817,70
3	3182	183623,18	735811,42
3	3183	183615,71	735808,44
3	3184	183606,75	735806,94
3	3185	183595,10	735809,63
3	3186	183577,77	735820,38
3	3187	183576,88	735882,51

Enklawa	Lp.	X	Y
3	3188	183592,41	735890,88
3	3189	183613,92	735906,11
3	3190	183624,37	735921,35
3	3191	183627,06	735943,15
3	3192	183624,37	735961,67
3	3193	183620,34	735984,52
3	3194	183617,05	735993,78
3	3195	183611,38	736000,65
3	3196	183601,22	736005,43
3	3197	183576,13	736012,60
3	3198	183550,14	736019,77
3	3199	183537,90	736020,67
3	3200	183527,44	736018,87
3	3201	183515,34	736013,05
3	3202	183503,99	736005,88
3	3203	183491,45	735995,72
3	3204	183480,39	735981,09
3	3205	183467,25	735961,67
3	3206	183460,68	735950,32
3	3207	183454,41	735935,68
3	3208	183444,85	735915,07
3	3209	183437,68	735902,83
3	3210	183427,97	735890,13
3	3211	183411,24	735871,01
3	3212	183387,65	735845,03
3	3213	183370,92	735825,91
3	3214	183358,07	735806,79
3	3215	183350,91	735792,16
3	3216	183339,85	735776,92
3	3217	183330,29	735770,65
3	3218	183318,94	735766,47
3	3219	183301,17	735759,15
3	3220	183285,04	735753,47
3	3221	183271,90	735748,39
3	3222	183260,55	735743,62

Enklawa	Lp.	X	Y
3	3223	183242,62	735734,95
3	3224	183235,01	735735,40
3	3225	183218,58	735725,84
3	3226	183179,15	735707,62
3	3227	183164,21	735700,15
3	3228	183151,37	735695,08
3	3229	183132,10	735692,54
3	3230	183114,48	735697,02
3	3231	183089,99	735708,67
3	3232	183086,70	735710,76
3	3233	183084,61	735714,64
3	3234	183080,13	735722,71
3	3235	183044,73	735763,48
3	3236	183022,93	735791,56
3	3237	183010,38	735815,75
3	3238	182995,44	735835,17
3	3239	182978,72	735843,53
3	3240	182970,05	735854,59
3	3241	182962,89	735868,62
3	3242	182943,32	735880,72
3	3243	182939,44	735885,20
3	3244	182927,19	735901,63
3	3245	182907,18	735911,49
3	3246	182890,15	735911,79
3	3247	182871,93	735915,07
3	3248	182862,07	735919,26
3	3249	182855,80	735916,87
3	3250	182854,31	735912,98
3	3251	182859,08	735902,53
3	3252	182867,45	735890,88
3	3253	182868,34	735886,40
3	3254	182866,85	735880,42
3	3255	182860,88	735871,76
3	3256	182849,82	735857,72
3	3257	182842,06	735844,88

Enklawa	Lp.	X	Y
3	3258	182827,72	735820,38
3	3259	182812,49	735795,29
3	3260	182799,04	735773,79
3	3261	182782,62	735748,69
3	3262	182772,76	735731,37
3	3263	182764,54	735715,09
3	3264	182759,47	735707,92
3	3265	182749,61	735696,87
3	3266	182730,49	735699,56
3	3267	182720,93	735696,87
3	3268	182711,37	735690,89
3	3269	182710,18	735692,09
3	3270	182703,61	735705,53
3	3271	182693,90	735726,59
3	3272	182689,72	735742,12
3	3273	182683,74	735757,65
3	3274	182678,37	735768,41
3	3275	182670,00	735780,36
3	3276	182664,33	735791,71
3	3277	182663,43	735798,58
3	3278	182653,28	735815,01
3	3279	182641,63	735837,71
3	3280	182638,94	735846,97
3	3281	182622,51	735849,06
3	3282	182598,01	735848,16
3	3283	182593,24	735847,27
3	3284	182585,47	735840,99
3	3285	182573,82	735836,22
3	3286	182569,19	735827,70
3	3287	182563,51	735819,64
3	3288	182557,54	735816,05
3	3289	182548,58	735812,17
3	3290	182537,83	735807,39
3	3291	182527,07	735796,94
3	3292	182508,85	735777,22

Enklawa	Lp.	X	Y
3	3293	182489,14	735761,99
3	3294	182468,82	735746,75
3	3295	182437,83	735721,51
3	3296	182435,41	735716,47
3	3297	182433,17	735707,14
3	3298	182423,46	735705,64
3	3299	182414,87	735709,00
3	3300	182402,92	735720,58
3	3301	182398,44	735733,27
3	3302	182393,59	735751,20
3	3303	182396,20	735757,54
3	3304	182393,59	735769,49
3	3305	182388,73	735791,89
3	3306	182383,88	735812,80
3	3307	182378,65	735822,89
3	3308	182364,09	735846,04
3	3309	182357,37	735850,89
3	3310	182335,15	735859,29
3	3311	182298,19	735869,37
3	3312	182268,69	735871,24
3	3313	182242,18	735870,12
3	3314	182222,76	735864,52
3	3315	182216,42	735856,30
3	3316	182209,73	735845,96
3	3317	182196,89	735837,00
3	3318	182181,65	735831,32
3	3319	182161,94	735830,13
3	3320	182142,82	735832,52
3	3321	182136,55	735836,10
3	3322	182121,17	735845,21
3	3323	182099,96	735861,04
3	3324	182079,05	735873,89
3	3325	182062,02	735881,06
3	3326	182033,35	735892,71
3	3327	182019,01	735898,68

Enklawa	Lp.	X	Y
3	3328	182004,97	735909,14
3	3329	181986,75	735922,28
3	3330	181954,65	735935,21
3	3331	181929,26	735938,94
3	3332	181907,60	735938,20
3	3333	181901,63	735934,83
3	3334	181894,53	735935,21
3	3335	181871,38	735932,97
3	3336	181850,29	735927,55
3	3337	181827,14	735917,85
3	3338	181817,80	735909,63
3	3339	181793,16	735898,80
3	3340	181771,50	735890,59
3	3341	181749,10	735881,25
3	3342	181733,93	735871,03
3	3343	181719,46	735865,43
3	3344	181691,92	735846,76
3	3345	181664,85	735832,29
3	3346	181649,92	735830,89
3	3347	181634,52	735836,03
3	3348	181623,32	735848,16
3	3349	181601,61	735886,67
3	3350	181585,74	735923,54
3	3351	181575,48	735947,81
3	3352	181561,01	735981,88
3	3353	181541,87	736016,42
3	3354	181526,00	736036,96
3	3355	181490,65	736070,33
3	3356	181453,31	736108,25
3	3357	181435,81	736131,58
3	3358	181417,43	736147,05
3	3359	181389,43	736165,13
3	3360	181363,17	736202,47
3	3361	181347,42	736196,05
3	3362	181320,00	736183,22

Enklawa	Lp.	X	Y
3	3363	181304,25	736180,88
3	3364	181276,83	736188,47
3	3365	181233,65	736200,72
3	3366	181205,36	736214,43
3	3367	181159,85	736243,02
3	3368	181099,18	736272,19
3	3369	181056,59	736280,35
3	3370	181022,75	736273,94
3	3371	181000,13	736255,22
3	3372	180966,06	736229,55
3	3373	180928,25	736202,48
3	3374	180908,30	736190,10
3	3375	180885,27	736169,81
3	3376	180876,95	736164,63
3	3377	180866,41	736158,60
3	3378	180840,30	736141,53
3	3379	180826,74	736130,99
3	3380	180812,94	736118,19
3	3381	180803,40	736106,64
3	3382	180795,37	736091,58
3	3383	180776,79	736056,94
3	3384	180756,71	736027,32
3	3385	180758,72	736008,75
3	3386	180749,18	735988,16
3	3387	180733,12	735958,04
3	3388	180724,58	735937,46
3	3389	180716,55	735918,38
3	3390	180701,99	735896,29
3	3391	180691,45	735878,72
3	3392	180680,90	735855,12
3	3393	180674,38	735838,56
3	3394	180660,82	735824,00
3	3395	180640,49	735803,16
3	3396	180627,44	735798,14
3	3397	180608,36	735794,63

Enklawa	Lp.	X	Y
3	3398	180594,80	735794,63
3	3399	180556,15	735809,19
3	3400	180524,02	735822,74
3	3401	180511,97	735825,25
3	3402	180476,07	735827,01
3	3403	180468,04	735822,99
3	3404	180438,92	735816,97
3	3405	180400,77	735812,95
3	3406	180366,13	735806,43
3	3407	180316,43	735798,39
3	3408	180286,81	735788,35
3	3409	180241,88	735788,10
3	3410	180200,21	735802,16
3	3411	180170,08	735809,69
3	3412	180140,97	735814,71
3	3413	180080,22	735813,20
3	3414	180044,58	735811,20
3	3415	180024,49	735810,69
3	3416	179989,35	735810,19
3	3417	179966,26	735818,22
3	3418	179953,71	735816,72
3	3419	179916,31	735811,45
3	3420	179857,07	735817,97
3	3421	179782,51	735825,25
3	3422	179727,29	735823,24
3	3423	179685,62	735813,20
3	3424	179614,83	735800,15
3	3425	179598,73	735792,47
3	3426	179586,95	735786,85
3	3427	179572,18	735787,79
3	3428	179566,05	735784,49
3	3429	179560,71	735770,66
3	3430	179559,77	735754,01
3	3431	179559,45	735726,98
3	3432	179559,45	735698,07

Enklawa	Lp.	X	Y
3	3433	179556,00	735674,18
3	3434	179550,34	735638,67
3	3435	179544,68	735618,55
3	3436	179540,91	735613,84
3	3437	179539,34	735610,38
3	3438	179538,87	735601,43
3	3439	179535,72	735583,83
3	3440	179532,27	735560,26
3	3441	179525,35	735547,69
3	3442	179517,18	735534,17
3	3443	179499,58	735509,97
3	3444	179490,15	735493,94
3	3445	179481,04	735473,20
3	3446	179475,38	735457,49
3	3447	179466,90	735449,95
3	3448	179455,90	735442,72
3	3449	179443,96	735440,20
3	3450	179433,11	735438,48
3	3451	179413,63	735434,39
3	3452	179402,31	735431,25
3	3453	179378,74	735430,62
3	3454	179360,20	735427,16
3	3455	179351,72	735422,13
3	3456	179344,17	735412,39
3	3457	179336,16	735396,20
3	3458	179328,30	735368,86
3	3459	179319,50	735339,64
3	3460	179308,82	735318,26
3	3461	179291,53	735284,01
3	3462	179284,93	735270,18
3	3463	179280,53	735256,67
3	3464	179274,56	735244,41
3	3465	179253,82	735226,50
3	3466	179241,72	735225,71
3	3467	179212,81	735224,45

Enklawa	Lp.	X	Y
3	3468	179192,07	735223,51
3	3469	179164,72	735219,74
3	3470	179139,11	735217,07
3	3471	179127,17	735213,30
3	3472	179106,74	735209,84
3	3473	179093,23	735203,24
3	3474	179082,85	735194,44
3	3475	179077,20	735187,21
3	3476	179062,11	735165,21
3	3477	179052,06	735146,36
3	3478	179041,68	735136,93
3	3479	179011,99	735111,63
3	3480	178992,81	735098,12
3	3481	178967,36	735082,40
3	3482	178942,22	735065,43
3	3483	178926,19	735050,03
3	3484	178910,47	735033,06
3	3485	178901,99	735025,20
3	3486	178888,63	735013,10
3	3487	178871,03	734997,39
3	3488	178859,88	734969,26
3	3489	178855,16	734960,46
3	3490	178845,42	734951,66
3	3491	178832,53	734943,81
3	3492	178801,11	734941,92
3	3493	178783,82	734947,89
3	3494	178754,28	734949,78
3	3495	178730,71	734954,18
3	3496	178715,00	734955,12
3	3497	178696,45	734953,55
3	3498	178674,45	734954,18
3	3499	178654,14	734953,98
3	3500	178621,77	734953,98
3	3501	178603,55	734949,58
3	3502	178583,12	734950,21

Enklawa	Lp.	X	Y
3	3503	178554,21	734950,52
3	3504	178519,01	734952,10
3	3505	178475,32	734953,67
3	3506	178458,35	734956,18
3	3507	178442,17	734958,22
3	3508	178417,97	734954,14
3	3509	178392,20	734947,85
3	3510	178380,88	734945,02
3	3511	178368,94	734942,82
3	3512	178356,21	734938,90
3	3513	178336,41	734935,44
3	3514	178329,50	734930,41
3	3515	178293,36	734920,67
3	3516	178265,70	734918,47
3	3517	178227,52	734912,03
3	3518	178218,72	734909,51
3	3519	178206,77	734902,28
3	3520	178191,38	734889,71
3	3521	178182,26	734879,03
3	3522	178181,63	734874,31
3	3523	178184,30	734855,93
3	3524	178183,05	734837,70
3	3525	178181,48	734826,70
3	3526	178176,45	734816,33
3	3527	178167,33	734810,36
3	3528	178157,28	734808,16
3	3529	178141,25	734805,01
3	3530	178113,91	734793,70
3	3531	178102,59	734788,04
3	3532	178089,55	734782,86
3	3533	178071,32	734780,03
3	3534	178057,49	734777,52
3	3535	178044,61	734772,80
3	3536	178029,21	734770,92
3	3537	178009,10	734771,86

Enklawa	Lp.	X	Y
3	3538	177976,41	734772,17
3	3539	177974,84	734781,92
3	3540	177943,88	734796,53
3	3541	177927,23	734798,73
3	3542	177909,00	734799,36
3	3543	177898,00	734800,30
3	3544	177882,13	734806,74
3	3545	177862,33	734817,11
3	3546	177847,56	734819,94
3	3547	177823,36	734829,69
3	3548	177803,56	734843,51
3	3549	177795,70	734849,80
3	3550	177792,09	734856,56
3	3551	177783,60	734870,70
3	3552	177773,86	734884,21
3	3553	177768,83	734896,78
3	3554	177759,72	734894,27
3	3555	177743,38	734893,95
3	3556	177732,69	734892,07
3	3557	177721,85	734885,31
3	3558	177708,02	734879,03
3	3559	177690,74	734878,71
3	3560	177677,85	734877,46
3	3561	177671,56	734872,74
3	3562	177664,65	734864,57
3	3563	177654,28	734853,57
3	3564	177647,68	734850,43
3	3565	177637,94	734850,74
3	3566	177625,37	734851,68
3	3567	177607,77	734846,97
3	3568	177598,65	734844,14
3	3569	177585,77	734836,28
3	3570	177573,83	734832,83
3	3571	177568,17	734830,94
3	3572	177570,33	734824,85

Enklawa	Lp.	X	Y
3	3573	177576,61	734821,32
3	3574	177586,44	734815,03
3	3575	177585,26	734811,89
3	3576	177579,76	734810,71
3	3577	177562,08	734808,35
3	3578	177550,02	734807,21
3	3579	177517,96	734805,33
3	3580	177482,14	734805,64
3	3581	177466,42	734808,47
3	3582	177457,31	734812,56
3	3583	177440,97	734823,56
3	3584	177422,42	734834,24
3	3585	177404,51	734836,76
3	3586	177373,71	734836,76
3	3587	177349,10	734837,61
3	3588	177330,75	734832,83
3	3589	177323,21	734828,05
3	3590	177312,40	734819,00
3	3591	177298,19	734812,59
3	3592	177275,06	734804,29
3	3593	177269,78	734801,53
3	3594	177269,03	734797,25
3	3595	177270,79	734792,48
3	3596	177276,07	734786,44
3	3597	177287,38	734776,38
3	3598	177300,20	734765,07
3	3599	177303,22	734759,79
3	3600	177304,48	734752,00
3	3601	177304,48	734737,92
3	3602	177302,46	734721,57
3	3603	177298,94	734701,21
3	3604	177293,29	734683,48
3	3605	177284,74	734655,07
3	3606	177276,69	734632,70
3	3607	177266,89	734617,86

Enklawa	Lp.	X	Y
3	3608	177259,85	734604,54
3	3609	177259,35	734596,24
3	3610	177256,08	734589,45
3	3611	177251,30	734585,68
3	3612	177239,74	734578,89
3	3613	177224,90	734573,36
3	3614	177202,15	734571,98
3	3615	177182,03	734572,23
3	3616	177144,82	734566,95
3	3617	177130,74	734564,19
3	3618	177121,44	734558,15
3	3619	177116,41	734557,40
3	3620	177108,49	734557,27
3	3621	177083,60	734564,56
3	3622	177064,12	734577,01
3	3623	177046,23	734589,79
3	3624	177034,03	734598,50
3	3625	177023,64	734605,92
3	3626	177015,58	734614,41
3	3627	177014,34	734615,73
3	3628	177012,33	734620,25
3	3629	177006,04	734642,13
3	3630	177002,02	734650,93
3	3631	176990,58	734675,69
3	3632	176987,82	734682,31
3	3633	176985,55	734687,76
3	3634	176978,76	734696,31
3	3635	176965,18	734707,37
3	3636	176964,52	734707,70
3	3637	176953,87	734712,90
3	3638	176946,83	734713,91
3	3639	176923,45	734710,14
3	3640	176880,96	734703,10
3	3641	176849,41	734696,68
3	3642	176811,44	734689,39

Enklawa	Lp.	X	Y
3	3643	176792,71	734681,72
3	3644	176773,60	734668,15
3	3645	176765,05	734655,33
3	3646	176748,34	734627,80
3	3647	176726,71	734593,35
3	3648	176708,61	734565,44
3	3649	176692,02	734544,07
3	3650	176673,79	734523,83
3	3651	176653,93	734505,98
3	3652	176632,81	734487,63
3	3653	176622,00	734480,09
3	3654	176600,12	734471,29
3	3655	176581,14	734465,63
3	3656	176561,03	734465,88
3	3657	176541,42	734470,41
3	3658	176516,90	734476,82
3	3659	176507,35	734477,07
3	3660	176473,41	734475,81
3	3661	176445,25	734473,55
3	3662	176424,38	734471,79
3	3663	176416,34	734472,54
3	3664	176412,47	734472,32
3	3665	176397,07	734462,90
3	3666	176388,58	734455,67
3	3667	176381,67	734453,78
3	3668	176365,96	734446,55
3	3669	176347,41	734443,10
3	3670	176330,13	734438,70
3	3671	176314,89	734431,94
3	3672	176296,97	734425,02
3	3673	176272,15	734414,34
3	3674	176226,10	734400,04
3	3675	176188,39	734384,96
3	3676	176171,42	734376,16
3	3677	176161,36	734369,56

Enklawa	Lp.	X	Y
3	3678	176145,02	734369,87
3	3679	176123,49	734370,66
3	3680	176099,61	734369,40
3	3681	176070,38	734365,63
3	3682	176035,34	734360,13
3	3683	175999,98	734356,20
3	3684	175964,92	734352,37
3	3685	175960,70	734354,63
3	3686	175953,24	734364,45
3	3687	175932,41	734367,98
3	3688	175915,52	734366,41
3	3689	175895,49	734367,20
3	3690	175877,42	734375,06
3	3691	175865,04	734376,82
3	3692	175853,65	734376,43
3	3693	175842,26	734370,15
3	3694	175832,04	734373,29
3	3695	175793,66	734378,91
3	3696	175785,81	734377,96
3	3697	175777,95	734376,71
3	3698	175772,92	734363,51
3	3699	175761,92	734338,99
3	3700	175741,49	734319,82
3	3701	175728,61	734303,17
3	3702	175717,92	734289,34
3	3703	175712,27	734274,25
3	3704	175712,27	734263,57
3	3705	175710,07	734242,82
3	3706	175670,94	734209,98
3	3707	175671,57	734207,78
3	3708	175671,88	734194,90
3	3709	175668,11	734182,64
3	3710	175656,80	734164,10
3	3711	175623,33	734119,31
3	3712	175599,75	734085,06

Enklawa	Lp.	X	Y
3	3713	175587,50	734060,86
3	3714	175574,93	734026,29
3	3715	175560,31	733980,88
3	3716	175548,06	733936,25
3	3717	175540,51	733905,76
3	3718	175504,37	733872,77
3	3719	175506,26	733858,62
3	3720	175507,52	733845,42
3	3721	175501,23	733831,28
3	3722	175492,43	733815,57
3	3723	175483,94	733794,51
3	3724	175478,60	733786,03
3	3725	175477,97	733776,28
3	3726	175477,97	733762,14
3	3727	175478,44	733753,18
3	3728	175458,33	733722,39
3	3729	175442,30	733701,64
3	3730	175428,16	733678,07
3	3731	175420,30	733655,44
3	3732	175412,29	733644,13
3	3733	175395,01	733617,81
3	3734	175374,45	733584,42
3	3735	175367,90	733574,94
3	3736	175360,87	733563,82
3	3737	175354,82	733552,10
3	3738	175351,69	733537,46
3	3739	175351,53	733536,66
3	3740	175348,57	733522,04
3	3741	175346,62	733501,93
3	3742	175344,10	733482,93
3	3743	175341,58	733474,82
3	3744	175334,51	733463,42
3	3745	175320,56	733446,73
3	3746	175309,95	733440,83
3	3747	175305,63	733444,76

Enklawa	Lp.	X	Y
3	3748	175297,78	733429,44
3	3749	175283,63	733414,12
3	3750	175269,10	733407,84
3	3751	175249,06	733402,73
3	3752	175237,28	733399,59
3	3753	175212,14	733383,09
3	3754	175202,51	733367,57
3	3755	175190,33	733338,89
3	3756	175169,12	733296,86
3	3757	175147,12	733273,29
3	3758	175127,09	733257,97
3	3759	175112,16	733247,36
3	3760	175090,55	733233,61
3	3761	175061,28	733212,99
3	3762	175023,57	733189,81
3	3763	174988,61	733168,20
3	3764	174962,68	733153,27
3	3765	174938,52	733140,90
3	3766	174915,34	733126,36
3	3767	174881,17	733109,86
3	3768	174847,38	733092,19
3	3769	174818,31	733080,40
3	3770	174801,22	733076,57
3	3771	174772,25	733077,06
3	3772	174735,42	733085,90
3	3773	174690,24	733101,61
3	3774	174653,91	733092,28
3	3775	174604,31	733066,26
3	3776	174550,78	733031,88
3	3777	174467,30	732980,32
3	3778	174394,08	732932,38
3	3779	174353,37	732907,89
3	3780	174309,92	732881,74
3	3781	174154,01	732784,27
3	3782	174061,69	732726,33

Enklawa	Lp.	X	Y
3	3783	174017,45	732697,11
3	3784	174001,74	732686,50
3	3785	173987,59	732670,39
3	3786	173976,99	732651,15
3	3787	173971,72	732638,26
3	3788	173965,75	732628,83
3	3789	173955,85	732606,36
3	3790	173945,80	732584,36
3	3791	173955,22	732560,48
3	3792	173955,22	732539,42
3	3793	173954,76	732524,20
3	3794	173922,94	732506,62
3	3795	173905,22	732495,88
3	3796	173892,29	732491,53
3	3797	173888,03	732490,10
3	3798	173867,83	732469,24
3	3799	173807,91	732433,40
3	3800	173757,14	732402,53
3	3801	173768,35	732366,18
3	3802	173780,24	732332,20
3	3803	173784,22	732320,84
3	3804	173790,34	732303,11
3	3805	173793,35	732300,51
3	3806	173795,62	732292,75
3	3807	173794,81	732276,78
3	3808	173794,72	732216,85
3	3809	173819,54	732188,77
3	3810	173835,95	732201,34
3	3811	173848,53	732209,38
3	3812	173867,75	732228,25
3	3813	173879,98	732251,31
3	3814	173893,61	732276,82
3	3815	173898,15	732291,14
3	3816	173895,53	732302,85
3	3817	173888,89	732329,06

Enklawa	Lp.	X	Y
3	3818	173887,49	732346,53
3	3819	173890,64	732361,90
3	3820	173899,02	732373,78
3	3821	173914,86	732390,23
3	3822	173917,19	732392,65
3	3823	173945,84	732416,41
3	3824	173971,70	732445,06
3	3825	173991,97	732472,67
3	3826	174002,63	732490,31
3	3827	174009,61	732504,29
3	3828	174018,00	732533,29
3	3829	174024,99	732572,78
3	3830	174029,18	732590,25
3	3831	174040,71	732603,18
3	3832	174048,05	732615,06
3	3833	174060,28	732625,19
3	3834	174069,71	732627,99
3	3835	174084,04	732635,67
3	3836	174109,20	732645,81
3	3837	174144,67	732665,20
3	3838	174169,82	732678,13
3	3839	174190,44	732688,96
3	3840	174211,75	732706,08
3	3841	174235,69	732733,51
3	3842	174277,27	732776,84
3	3843	174289,85	732787,32
3	3844	174351,00	732819,12
3	3845	174359,42	732819,99
3	3846	174406,66	732827,54
3	3847	174438,25	732833,69
3	3848	174450,27	732837,05
3	3849	174462,08	732833,83
3	3850	174476,06	732831,39
3	3851	174507,94	732824,61
3	3852	174523,49	732824,36

Enklawa	Lp.	X	Y
3	3853	174540,72	732831,83
3	3854	174557,67	732849,64
3	3855	174567,44	732864,29
3	3856	174572,33	732880,95
3	3857	174571,18	732894,74
3	3858	174567,93	732902,45
3	3859	174580,47	732919,02
3	3860	174589,47	732932,68
3	3861	174600,30	732946,39
3	3862	174603,91	732959,74
3	3863	174604,99	732977,42
3	3864	174611,84	732997,99
3	3865	174622,67	733007,73
3	3866	174657,85	733038,94
3	3867	174685,63	733046,16
3	3868	174701,51	733047,96
3	3869	174727,49	733041,47
3	3870	174752,75	733038,58
3	3871	174755,99	733049,05
3	3872	174778,73	733054,46
3	3873	174823,94	733057,16
3	3874	174836,64	733061,78
3	3875	174843,26	733065,29
3	3876	174846,45	733066,98
3	3877	174906,78	733093,82
3	3878	174935,22	733108,98
3	3879	174963,51	733124,57
3	3880	175016,19	733157,62
3	3881	175040,14	733173,21
3	3882	175066,12	733187,64
3	3883	175111,58	733212,66
3	3884	175116,82	733204,28
3	3885	175132,68	733189,94
3	3886	175145,19	733184,15
3	3887	175159,83	733183,53

Enklawa	Lp.	X	Y
3	3888	175170,20	733187,50
3	3889	175176,00	733194,21
3	3890	175178,74	733198,79
3	3891	175179,96	733207,63
3	3892	175183,32	733216,48
3	3893	175214,12	733250,95
3	3894	175237,61	733279,31
3	3895	175252,86	733292,89
3	3896	175278,79	733315,16
3	3897	175292,52	733305,70
3	3898	175315,39	733297,62
3	3899	175322,71	733291,21
3	3900	175333,70	733288,77
3	3901	175345,29	733289,38
3	3902	175353,52	733290,91
3	3903	175356,88	733296,70
3	3904	175355,66	733309,51
3	3905	175353,83	733318,97
3	3906	175349,56	733327,81
3	3907	175347,73	733332,69
3	3908	175348,95	733341,54
3	3909	175349,25	733351,00
3	3910	175346,51	733361,98
3	3911	175345,59	733369,91
3	3912	175347,42	733376,01
3	3913	175354,74	733381,19
3	3914	175358,10	733387,29
3	3915	175355,96	733393,70
3	3916	175356,57	733399,19
3	3917	175363,89	733410,45
3	3918	175375,85	733419,23
3	3919	175387,81	733436,31
3	3920	175394,15	733449,14
3	3921	175403,03	733468,74
3	3922	175406,55	733484,75

Enklawa	Lp.	X	Y
3	3923	175409,48	733496,66
3	3924	175423,14	733523,40
3	3925	175433,88	733551,13
3	3926	175439,86	733571,00
3	3927	175448,00	733583,81
3	3928	175488,98	733648,26
3	3929	175520,41	733691,63
3	3930	175505,49	733702,17
3	3931	175494,35	733714,11
3	3932	175499,12	733723,26
3	3933	175522,99	733765,03
3	3934	175532,94	733798,05
3	3935	175542,88	733818,74
3	3936	175542,49	733845,80
3	3937	175551,24	733879,22
3	3938	175559,99	733911,44
3	3939	175576,90	733959,78
3	3940	175584,86	733995,19
3	3941	175603,16	734037,36
3	3942	175623,05	734073,57
3	3943	175636,58	734097,04
3	3944	175658,06	734120,12
3	3945	175676,76	734147,96
3	3946	175696,46	734182,78
3	3947	175712,37	734209,43
3	3948	175741,81	734246,83
3	3949	175760,51	734271,90
3	3950	175776,42	734283,43
3	3951	175792,34	734290,99
3	3952	175826,04	734295,01
3	3953	175856,91	734296,28
3	3954	175877,92	734296,28
3	3955	175899,08	734303,76
3	3956	175915,00	734310,45
3	3957	175932,18	734318,09

Enklawa	Lp.	X	Y
3	3958	175944,59	734323,18
3	3959	175962,42	734325,41
3	3960	175991,06	734330,50
3	3961	176012,55	734330,66
3	3962	176043,42	734332,89
3	3963	176072,38	734339,57
3	3964	176091,32	734341,64
3	3965	176118,69	734347,37
3	3966	176147,02	734351,19
3	3967	176164,53	734354,69
3	3968	176183,15	734359,62
3	3969	176200,33	734362,17
3	3970	176228,66	734368,22
3	3971	176261,13	734373,63
3	3972	176289,23	734379,01
3	3973	176346,11	734399,20
3	3974	176352,83	734401,51
3	3975	176353,11	734401,00
3	3976	176356,61	734396,22
3	3977	176361,38	734394,00
3	3978	176375,07	734397,18
3	3979	176383,66	734407,05
3	3980	176385,89	734415,00
3	3981	176404,67	734429,64
3	3982	176425,04	734443,65
3	3983	176440,64	734448,10
3	3984	176459,42	734453,20
3	3985	176479,79	734457,65
3	3986	176502,06	734458,61
3	3987	176528,72	734455,58
3	3988	176542,25	734450,01
3	3989	176568,51	734439,67
3	3990	176600,10	734438,64
3	3991	176615,05	734429,41
3	3992	176620,78	734435,45

Enklawa	Lp.	X	Y
3	3993	176637,65	734454,23
3	3994	176653,57	734469,51
3	3995	176670,12	734482,56
3	3996	176699,24	734512,00
3	3997	176721,20	734540,64
3	3998	176735,21	734562,61
3	3999	176751,92	734588,86
3	4000	176772,29	734609,87
3	4001	176797,43	734630,88
3	4002	176813,98	734645,84
3	4003	176831,80	734655,07
3	4004	176854,08	734661,75
3	4005	176867,77	734663,66
3	4006	176883,05	734661,11
3	4007	176895,94	734653,95
3	4008	176903,58	734646,63
3	4009	176916,63	734638,04
3	4010	176928,08	734631,04
3	4011	176937,79	734629,29
3	4012	176950,05	734628,17
3	4013	176957,21	734625,78
3	4014	176967,07	734617,19
3	4015	176981,40	734599,37
3	4016	176988,40	734586,95
3	4017	177002,40	734565,63
3	4018	177009,09	734558,31
3	4019	177029,78	734543,35
3	4020	177052,21	734534,92
3	4021	177071,31	734528,55
3	4022	177104,41	734516,77
3	4023	177136,24	734516,46
3	4024	177168,70	734514,23
3	4025	177202,44	734525,05
3	4026	177222,97	734532,85
3	4027	177252,57	734544,94

Enklawa	Lp.	X	Y
3	4028	177264,03	734569,77
3	4029	177276,76	734581,23
3	4030	177290,77	734594,91
3	4031	177299,04	734609,55
3	4032	177301,75	734620,85
3	4033	177309,07	734635,17
3	4034	177320,21	734656,18
3	4035	177325,62	734670,18
3	4036	177320,21	734672,09
3	4037	177321,16	734683,87
3	4038	177321,16	734699,47
3	4039	177322,43	734721,11
3	4040	177324,66	734737,02
3	4041	177328,16	734739,25
3	4042	177331,03	734751,03
3	4043	177338,35	734775,85
3	4044	177339,94	734784,13
3	4045	177353,31	734786,68
3	4046	177361,27	734785,40
3	4047	177374,31	734772,67
3	4048	177385,45	734766,94
3	4049	177394,84	734765,19
3	4050	177406,94	734765,51
3	4051	177441,63	734768,69
3	4052	177469,48	734771,40
3	4053	177502,26	734776,17
3	4054	177543,32	734778,40
3	4055	177570,54	734783,33
3	4056	177596,95	734788,74
3	4057	177628,46	734797,66
3	4058	177638,01	734798,61
3	4059	177652,97	734797,97
3	4060	177666,02	734800,20
3	4061	177672,39	734802,75
3	4062	177675,57	734811,34

Enklawa	Lp.	X	Y
3	4063	177679,55	734817,87
3	4064	177693,23	734826,46
3	4065	177710,58	734832,03
3	4066	177726,49	734831,39
3	4067	177746,54	734832,03
3	4068	177764,05	734829,80
3	4069	177780,28	734821,53
3	4070	177802,56	734813,57
3	4071	177824,05	734806,09
3	4072	177841,55	734797,50
3	4073	177872,90	734785,56
3	4074	177898,05	734769,65
3	4075	177916,82	734758,83
3	4076	177913,64	734749,28
3	4077	177950,56	734733,36
3	4078	177970,93	734725,09
3	4079	177982,87	734723,34
3	4080	178004,51	734724,29
3	4081	178027,43	734730,02
3	4082	178037,61	734733,20
3	4083	178060,53	734743,39
3	4084	178074,85	734743,07
3	4085	178087,42	734749,60
3	4086	178111,30	734756,92
3	4087	178142,49	734771,88
3	4088	178156,49	734780,79
3	4089	178171,13	734787,79
3	4090	178184,98	734799,73
3	4091	178197,71	734812,78
3	4092	178216,49	734829,33
3	4093	178213,62	734849,38
3	4094	178226,35	734866,25
3	4095	178243,38	734876,59
3	4096	178271,07	734882,00
3	4097	178297,81	734890,28

Enklawa	Lp.	X	Y
3	4098	178329,16	734899,35
3	4099	178338,71	734903,80
3	4100	178355,89	734905,39
3	4101	178374,67	734911,76
3	4102	178395,04	734919,08
3	4103	178412,55	734920,67
3	4104	178432,76	734918,29
3	4105	178462,36	734918,92
3	4106	178472,54	734927,52
3	4107	178533,18	734922,90
3	4108	178563,10	734921,63
3	4109	178591,74	734922,26
3	4110	178619,59	734925,29
3	4111	178646,96	734925,92
3	4112	178676,88	734927,52
3	4113	178700,12	734929,74
3	4114	178702,66	734923,70
3	4115	178710,78	734923,54
3	4116	178727,01	734922,58
3	4117	178752,15	734920,67
3	4118	178781,75	734920,04
3	4119	178792,89	734907,94
3	4120	178821,70	734910,33
3	4121	178847,48	734914,15
3	4122	178865,94	734917,01
3	4123	178874,22	734920,51
3	4124	178882,49	734933,88
3	4125	178886,31	734947,89
3	4126	178890,45	734961,57
3	4127	178892,04	734972,71
3	4128	178896,81	734987,03
3	4129	178903,82	735001,04
3	4130	178915,27	735009,95
3	4131	178938,99	735025,39
3	4132	178963,49	735043,85

Enklawa	Lp.	X	Y
3	4133	178984,50	735061,35
3	4134	179006,30	735079,97
3	4135	179036,22	735101,93
3	4136	179057,23	735129,31
3	4137	179075,37	735148,72
3	4138	179093,83	735164,00
3	4139	179111,02	735179,91
3	4140	179122,32	735177,53
3	4141	179140,62	735181,50
3	4142	179158,44	735182,78
3	4143	179170,06	735190,26
3	4144	179182,15	735187,71
3	4145	179214,78	735184,69
3	4146	179225,60	735184,05
3	4147	179233,24	735186,91
3	4148	179243,10	735191,05
3	4149	179259,65	735192,64
3	4150	179266,34	735193,92
3	4151	179273,34	735198,69
3	4152	179286,71	735201,56
3	4153	179295,30	735201,24
3	4154	179301,19	735206,49
3	4155	179309,46	735212,54
3	4156	179307,56	735230,36
3	4157	179309,46	735238,32
3	4158	179312,33	735258,05
3	4159	179318,38	735269,83
3	4160	179320,92	735288,92
3	4161	179324,74	735301,34
3	4162	179335,09	735323,46
3	4163	179343,04	735343,83
3	4164	179350,36	735364,20
3	4165	179356,41	735389,66
3	4166	179363,41	735401,44
3	4167	179372,64	735403,66

Enklawa	Lp.	X	Y
3	4168	179394,92	735404,94
3	4169	179417,20	735406,53
3	4170	179431,84	735404,62
3	4171	179437,89	735402,71
3	4172	179445,53	735393,48
3	4173	179457,91	735381,54
3	4174	179466,82	735379,25
3	4175	179477,01	735381,03
3	4176	179487,96	735386,38
3	4177	179500,82	735396,18
3	4178	179513,29	735397,71
3	4179	179518,64	735400,26
3	4180	179529,59	735409,68
3	4181	179535,70	735417,57
3	4182	179536,46	735423,17
3	4183	179535,70	735434,38
3	4184	179539,77	735442,27
3	4185	179545,12	735451,95
3	4186	179557,85	735465,70
3	4187	179570,84	735474,35
3	4188	179577,71	735479,96
3	4189	179580,00	735484,28
3	4190	179579,24	735488,36
3	4191	179576,44	735492,94
3	4192	179571,86	735501,85
3	4193	179570,84	735507,46
3	4194	179571,09	735516,62
3	4195	179570,07	735525,02
3	4196	179566,25	735536,23
3	4197	179565,49	735547,18
3	4198	179566,76	735554,82
3	4199	179571,09	735564,49
3	4200	179570,58	735569,58
3	4201	179569,05	735574,42
3	4202	179571,09	735588,68

Enklawa	Lp.	X	Y
3	4203	179573,13	735605,74
3	4204	179577,35	735621,55
3	4205	179581,08	735638,78
3	4206	179583,21	735667,93
3	4207	179583,21	735691,74
3	4208	179583,21	735730,49
3	4209	179588,54	735757,50
3	4210	179596,72	735762,12
3	4211	179609,16	735764,25
3	4212	179630,84	735762,12
3	4213	179648,97	735760,34
3	4214	179674,56	735750,39
3	4215	179698,02	735745,42
3	4216	179720,59	735744,17
3	4217	179743,69	735742,75
3	4218	179762,89	735744,17
3	4219	179800,03	735745,42
3	4220	179814,96	735747,90
3	4221	179844,10	735751,10
3	4222	179865,79	735754,66
3	4223	179880,71	735751,10
3	4224	179895,11	735744,17
3	4225	179917,86	735733,86
3	4226	179950,56	735732,44
3	4227	179983,26	735733,86
3	4228	180003,16	735738,84
3	4229	180018,80	735746,30
3	4230	180028,93	735758,83
3	4231	180045,37	735772,16
3	4232	180059,14	735777,49
3	4233	180082,69	735781,05
3	4234	180113,22	735780,29
3	4235	180144,85	735777,81
3	4236	180174,35	735773,18
3	4237	180203,68	735764,83

Enklawa	Lp.	X	Y
3	4238	180237,80	735757,01
3	4239	180259,48	735754,88
3	4240	180285,43	735757,01
3	4241	180324,35	735764,65
3	4242	180364,16	735770,34
3	4243	180405,74	735775,67
3	4244	180430,45	735781,54
3	4245	180470,61	735787,22
3	4246	180509,71	735787,94
3	4247	180540,28	735782,60
3	4248	180573,69	735772,65
3	4249	180604,26	735757,01
3	4250	180625,94	735759,50
3	4251	180638,74	735764,48
3	4252	180652,95	735770,16
3	4253	180671,97	735784,91
3	4254	180695,43	735805,53
3	4255	180712,13	735833,25
3	4256	180733,81	735876,62
3	4257	180748,74	735908,25
3	4258	180763,32	735931,71
3	4259	180769,54	735952,50
3	4260	180775,58	735980,58
3	4261	180786,95	736003,69
3	4262	180800,82	736042,43
3	4263	180816,46	736080,46
3	4264	180828,18	736101,43
3	4265	180846,85	736114,41
3	4266	180875,28	736127,56
3	4267	180884,88	736135,02
3	4268	180913,31	736160,26
3	4269	180942,99	736183,90
3	4270	180966,81	736205,93
3	4271	180991,33	736221,22
3	4272	181016,21	736241,48

Enklawa	Lp.	X	Y
3	4273	181035,05	736251,79
3	4274	181047,49	736252,14
3	4275	181062,24	736249,83
3	4276	181083,21	736240,23
3	4277	181148,08	736205,93
3	4278	181182,56	736183,54
3	4279	181220,59	736160,79
3	4280	181235,70	736161,33
3	4281	181260,22	736156,35
3	4282	181285,46	736148,53
3	4283	181306,61	736138,76
3	4284	181321,89	736128,09
3	4285	181333,27	736119,92
3	4286	181336,11	736139,11
3	4287	181342,15	736139,82
3	4288	181359,92	736132,36
3	4289	181383,74	736119,56
3	4290	181402,22	736107,12
3	4291	181412,71	736096,28
3	4292	181429,06	736080,64
3	4293	181451,45	736056,83
3	4294	181455,00	736058,96
3	4295	181474,02	736037,81
3	4296	181498,90	736009,73
3	4297	181518,09	735983,07
3	4298	181532,31	735964,23
3	4299	181531,25	735955,70
3	4300	181540,49	735929,05
3	4301	181546,89	735909,85
3	4302	181558,61	735887,81
3	4303	181571,59	735862,76
3	4304	181581,90	735837,52
3	4305	181555,24	735837,16
3	4306	181570,17	735806,24
3	4307	181583,67	735787,76

Enklawa	Lp.	X	Y
3	4308	181600,73	735779,23
3	4309	181629,52	735777,45
3	4310	181648,01	735778,52
3	4311	181661,41	735782,39
3	4312	181685,86	735793,20
3	4313	181725,96	735810,26
3	4314	181734,77	735822,20
3	4315	181747,57	735833,86
3	4316	181757,23	735832,15
3	4317	181766,76	735835,99
3	4318	181774,44	735845,37
3	4319	181787,23	735855,33
3	4320	181804,44	735872,53
3	4321	181814,11	735881,91
3	4322	181834,29	735894,43
3	4323	181851,64	735903,81
3	4324	181887,04	735911,06
3	4325	181905,52	735915,61
3	4326	181922,30	735915,89
3	4327	181937,37	735912,20
3	4328	181962,82	735906,37
3	4329	181979,03	735899,54
3	4330	181986,99	735891,58
3	4331	181998,65	735880,49
3	4332	182016,56	735871,96
3	4333	182042,58	735864,43
3	4334	182067,04	735856,75
3	4335	182092,49	735836,13
3	4336	182109,26	735823,91
3	4337	182122,06	735818,22
3	4338	182149,36	735810,26
3	4339	182171,54	735807,98
3	4340	182195,56	735811,82
3	4341	182205,23	735817,51
3	4342	182225,71	735829,17

Enklawa	Lp.	X	Y
3	4343	182240,92	735837,27
3	4344	182262,24	735842,96
3	4345	182287,84	735844,38
3	4346	182309,02	735841,39
3	4347	182320,39	735835,42
3	4348	182342,29	735827,46
3	4349	182352,53	735817,79
3	4350	182361,63	735805,28
3	4351	182368,17	735779,12
3	4352	182373,00	735747,27
3	4353	182376,41	735722,53
3	4354	182379,26	735713,15
3	4355	182388,92	735702,06
3	4356	182401,44	735694,10
3	4357	182416,36	735687,70
3	4358	182432,00	735686,85
3	4359	182444,51	735688,84
3	4360	182455,32	735697,37
3	4361	182470,11	735715,85
3	4362	182482,62	735729,22
3	4363	182496,27	735741,73
3	4364	182507,78	735749,83
3	4365	182522,00	735764,62
3	4366	182540,77	735782,53
3	4367	182552,00	735792,34
3	4368	182576,17	735807,70
3	4369	182592,95	735819,64
3	4370	182598,63	735820,21
3	4371	182614,98	735816,94
3	4372	182627,78	735809,83
3	4373	182634,60	735800,45
3	4374	182641,43	735783,67
3	4375	182653,09	735763,48
3	4376	182669,01	735735,05
3	4377	182682,94	735705,47

Enklawa	Lp.	X	Y
3	4378	182697,59	735670,64
3	4379	182704,70	735660,97
3	4380	182720,34	735655,57
3	4381	182738,25	735657,28
3	4382	182760,43	735663,25
3	4383	182764,70	735668,08
3	4384	182783,32	735700,36
3	4385	182804,65	735741,59
3	4386	182823,98	735769,74
3	4387	182831,38	735786,80
3	4388	182836,21	735800,73
3	4389	182847,02	735818,93
3	4390	182865,36	735843,81
3	4391	182874,46	735852,34
3	4392	182882,70	735852,91
3	4393	182894,36	735850,35
3	4394	182915,12	735842,39
3	4395	182942,27	735828,88
3	4396	182967,01	735811,82
3	4397	182993,46	735789,36
3	4398	183011,37	735772,30
3	4399	183022,89	735758,79
3	4400	183037,10	735738,88
3	4401	183046,77	735721,54
3	4402	183053,60	735707,89
3	4403	183067,25	735688,55
3	4404	183084,02	735677,75
3	4405	183104,64	735671,64
3	4406	183115,44	735671,64
3	4407	183143,03	735673,34
3	4408	183161,22	735674,19
3	4409	183172,60	735678,18
3	4410	183183,26	735683,44
3	4411	183203,45	735693,67
3	4412	183231,89	735705,90

Enklawa	Lp.	X	Y
3	4413	183280,65	735730,21
3	4414	183305,39	735739,88
3	4415	183328,71	735745,85
3	4416	183350,75	735751,96
3	4417	183355,86	735761,06
3	4418	183368,09	735783,53
3	4419	183376,05	735797,46
3	4420	183394,11	735818,08
3	4421	183402,07	735828,60
3	4422	183416,57	735848,79
3	4423	183428,80	735867,55
3	4424	183434,20	735874,66
3	4425	183454,25	735900,68
3	4426	183475,58	735931,39
3	4427	183493,49	735962,10
3	4428	183503,73	735978,31
3	4429	183514,25	735987,41
3	4430	183527,90	735995,09
3	4431	183537,28	735997,36
3	4432	183547,23	735994,52
3	4433	183556,05	735987,69
3	4434	183560,60	735980,87
3	4435	183568,56	735974,90
3	4436	183576,81	735965,23
3	4437	183569,41	735949,31
3	4438	183559,74	735934,52
3	4439	183557,19	735924,57
3	4440	183562,45	735917,32
3	4441	183551,64	735885,18
3	4442	183539,98	735874,09
3	4443	183533,44	735863,86
3	4444	183530,03	735854,47
3	4445	183530,60	735841,39
3	4446	183534,86	735827,46
3	4447	183546,38	735815,66

Enklawa	Lp.	X	Y
3	4448	183548,65	735796,32
3	4449	183552,64	735788,93
3	4450	183564,01	735784,10
3	4451	183579,51	735777,13
3	4452	183604,25	735767,46
3	4453	183616,76	735764,33
3	4454	183629,27	735764,62
3	4455	183636,52	735767,32
3	4456	183650,45	735783,53
3	4457	183654,43	735797,18
3	4458	183657,42	735817,22
3	4459	183655,14	735834,57
3	4460	183656,28	735841,96
3	4461	183661,12	735857,32
3	4462	183666,52	735872,39
3	4463	183676,61	735875,94
3	4464	183689,69	735876,80
3	4465	183688,56	735881,06
3	4466	183687,13	735896,42
3	4467	183688,56	735908,64
3	4468	183692,82	735917,17
3	4469	183699,36	735924,28
3	4470	183713,58	735936,79
3	4471	183726,09	735942,48
3	4472	183742,01	735951,01
3	4473	183752,82	735960,68
3	4474	183768,46	735976,32
3	4475	183783,53	735985,42
3	4476	183797,18	735989,97
3	4477	183814,03	735993,74
3	4478	183827,89	736001,56
3	4479	183856,32	736017,19
3	4480	183877,65	736030,70
3	4481	183904,11	736045,22
3	4482	183904,11	736038,61

Enklawa	Lp.	X	Y
3	4483	183904,11	736029,16
3	4484	183907,14	736017,06
3	4485	183913,57	736006,09
3	4486	183927,56	735992,47
3	4487	183926,43	735960,70
3	4488	183927,75	735926,47
3	4489	183923,97	735903,02
3	4490	183919,62	735879,00
3	4491	183918,29	735857,63
3	4492	183914,51	735846,67
3	4493	183911,67	735829,84
3	4494	183909,22	735806,95
3	4495	183907,14	735773,10
3	4496	183909,03	735751,16
3	4497	183918,48	735731,12
3	4498	183917,35	735717,88
3	4499	183918,10	735704,27
3	4500	183914,70	735688,00
3	4501	183919,62	735673,63
3	4502	183920,00	735666,06
3	4503	183918,10	735641,48
3	4504	183911,67	735632,40
3	4505	183911,30	735624,08
3	4506	183913,57	735592,31
3	4507	183916,02	735565,80
3	4508	183916,02	735546,13
3	4509	183913,91	735524,95
3	4510	183909,37	735507,40
3	4511	183900,29	735491,36
3	4512	183898,47	735478,35
3	4513	183891,82	735456,87
3	4514	183888,19	735436,90
3	4515	183883,04	735410,57
3	4516	183876,08	735384,25
3	4517	183867,82	735358,92

Enklawa	Lp.	X	Y
3	4518	183853,06	735324,31
3	4519	183833,21	735291,87
3	4520	183820,62	735275,90
3	4521	183801,01	735256,77
3	4522	183774,51	735238,50
3	4523	183750,81	735221,98
3	4524	183748,73	735220,52
3	4525	183735,11	735213,87
3	4526	183719,38	735207,82
3	4527	183705,16	735203,58
3	4528	183692,75	735195,71
3	4529	183681,56	735192,08
3	4530	183661,89	735187,54
3	4531	183631,18	735182,55
3	4532	183593,20	735179,68
3	4533	183571,42	735173,63
3	4534	183560,83	735189,96
3	4535	183557,50	735203,88
3	4536	183549,93	735207,82
3	4537	183541,16	735220,22
3	4538	183521,79	735249,57
3	4539	183520,55	735251,43
3	4540	183504,85	735274,99
3	4541	183487,60	735300,41
3	4542	183465,59	735326,88
3	4543	183455,38	735332,55
3	4544	183436,15	735348,06
3	4545	183445,54	735344,28
3	4546	183461,05	735337,85
3	4547	183474,67	735335,20
3	4548	183532,16	735331,04
3	4549	183576,79	735330,66
3	4550	183597,97	735328,02
3	4551	183607,42	735331,80
3	4552	183631,63	735348,06

Enklawa	Lp.	X	Y
3	4553	183644,49	735363,57
3	4554	183651,68	735385,13
3	4555	183649,41	735386,64
3	4556	183642,22	735382,48
3	4557	183636,17	735371,51
3	4558	183624,07	735360,17
3	4559	183603,26	735354,11
3	4560	183575,27	735352,98
3	4561	183550,69	735355,25
3	4562	183520,05	735355,25
3	4563	183490,55	735360,54
3	4564	183457,27	735373,78
3	4565	183445,17	735383,62
3	4566	183436,09	735396,47
3	4567	183435,71	735414,25
3	4568	183425,88	735422,19
3	4569	183399,40	735445,27
3	4570	183380,49	735458,50
3	4571	183369,90	735475,90
3	4572	183352,50	735492,17
3	4573	183316,31	735517,47
3	4574	183276,37	735551,05
3	4575	183245,20	735551,05
3	4576	183226,89	735553,20
3	4577	183155,36	735548,00
3	4578	183109,37	735537,83
3	4579	183113,73	735517,26
3	4580	183136,97	735513,63
3	4581	183160,08	735507,70
3	4582	183177,51	735505,76
3	4583	183184,77	735502,61
3	4584	183193,73	735497,04
3	4585	183205,95	735488,45
3	4586	183253,88	735459,89
3	4587	183262,48	735451,78

Enklawa	Lp.	X	Y
3	4588	183218,91	735439,92
3	4589	183200,63	735463,28
3	4590	183171,82	735457,22
3	4591	183172,31	735454,32
3	4592	183182,72	735431,08
3	4593	183182,72	735419,95
3	4594	183180,78	735408,81
3	4595	183154,15	735383,15
3	4596	183112,64	735341,16
3	4597	183101,02	735325,42
3	4598	183083,11	735307,27
3	4599	183060,84	735283,30
3	4600	183044,74	735265,51
3	4601	183036,03	735255,83
3	4602	183028,28	735246,39
3	4603	183023,20	735243,48
3	4604	183015,69	735238,40
3	4605	183009,40	735228,48
3	4606	183001,65	735211,29
3	4607	182991,49	735191,68
3	4608	182978,78	735161,79
3	4609	182968,37	735135,89
3	4610	182957,48	735107,81
3	4611	182948,52	735084,81
3	4612	182941,99	735067,87
3	4613	182940,29	735056,73
3	4614	182937,02	735032,89
3	4615	182936,06	735013,77
3	4616	182935,09	734998,52
3	4617	182930,25	734973,58
3	4618	182928,31	734956,40
3	4619	182925,04	734902,05
3	4620	182920,93	734876,64
3	4621	182915,60	734865,50
3	4622	182912,70	734854,85

Enklawa	Lp.	X	Y
3	4623	182908,10	734837,42
3	4624	182902,53	734826,53
3	4625	182898,41	734812,49
3	4626	182884,62	734789,01
3	4627	182873,24	734771,34
3	4628	182861,86	734751,73
3	4629	182850,43	734733,70
3	4630	182836,81	734719,18
3	4631	182829,24	734707,98
3	4632	182817,75	734697,39
3	4633	182769,66	734643,00
3	4634	182772,11	734640,90
3	4635	182747,11	734612,06
3	4636	182727,53	734587,58
3	4637	182705,16	734557,51
3	4638	182681,03	734520,10
3	4639	182664,60	734493,18
3	4640	182649,04	734465,38
3	4641	182634,36	734434,97
3	4642	182617,22	734406,65
3	4643	182606,39	734383,22
3	4644	182592,75	734354,20
3	4645	182575,62	734325,18
3	4646	182550,79	734291,97
3	4647	182528,24	734258,58
3	4648	182489,78	734213,82
3	4649	182452,37	734173,27
3	4650	182441,19	734181,66
3	4651	182429,12	734173,09
3	4652	182405,35	734150,37
3	4653	182417,58	734139,18
3	4654	182391,01	734113,65
3	4655	182352,90	734073,80
3	4656	182323,88	734045,13
3	4657	182296,96	734019,60

Enklawa	Lp.	X	Y
3	4658	182260,42	733978,17
3	4659	182244,69	733957,54
3	4660	182227,21	733939,71
3	4661	182213,92	733929,92
3	4662	182195,39	733923,28
3	4663	182188,30	733920,16
3	4664	182177,91	733915,59
3	4665	182157,98	733903,35
3	4666	182149,77	733894,09
3	4667	182148,45	733892,61
3	4668	182127,04	733868,56
3	4669	182109,03	733843,91
3	4670	182087,36	733806,85
3	4671	182060,78	733757,55
3	4672	182033,86	733708,96
3	4673	182012,19	733662,45
3	4674	182023,37	733650,22
3	4675	181998,73	733608,79
3	4676	181983,34	733582,56
3	4677	181954,15	733535,19
3	4678	181933,52	733498,48
3	4679	181915,34	733467,01
3	4680	181899,25	733440,09
3	4681	181902,58	733436,77
3	4682	181885,44	733414,39
3	4683	181860,27	733377,33
3	4684	181851,88	733365,44
3	4685	181804,15	733322,96
3	4686	181775,48	733306,18
3	4687	181738,42	733280,31
3	4688	181707,31	733254,78
3	4689	181687,90	733238,52
3	4690	181657,48	733214,40
3	4691	181635,46	733200,42
3	4692	181612,03	733189,58

Enklawa	Lp.	X	Y
3	4693	181577,77	733172,44
3	4694	181567,98	733182,58
3	4695	181546,48	733165,28
3	4696	181529,34	733155,49
3	4697	181500,32	733140,45
3	4698	181462,04	733122,45
3	4699	181421,83	733103,92
3	4700	181399,46	733089,93
3	4701	181369,39	733071,05
3	4702	181336,35	733046,75
3	4703	181306,28	733022,98
3	4704	181288,45	733008,29
3	4705	181261,53	732990,46
3	4706	181250,34	732982,07
3	4707	181244,39	732968,43
3	4708	181240,37	732955,67
3	4709	181240,37	732947,63
3	4710	181239,32	732936,09
3	4711	181231,28	732925,95
3	4712	181224,99	732912,32
3	4713	181218,35	732906,02
3	4714	181202,61	732897,98
3	4715	181195,62	732892,04
3	4716	181191,42	732870,36
3	4717	181198,42	732865,12
3	4718	181195,62	732853,93
3	4719	181193,52	732843,44
3	4720	181195,27	732828,41
3	4721	181199,12	732804,98
3	4722	181199,82	732791,34
3	4723	181194,58	732774,25
3	4724	181194,57	732774,21
3	4725	181187,62	732756,06
3	4726	181182,05	732730,36
3	4727	181178,63	732705,09

Enklawa	Lp.	X	Y
3	4728	181174,34	732680,68
3	4729	181171,35	732663,11
3	4730	181165,35	732644,27
3	4731	181159,35	732635,70
3	4732	181148,64	732622,42
3	4733	181132,80	732606,15
3	4734	181122,09	732598,44
3	4735	181110,95	732595,87
3	4736	181092,54	732595,87
3	4737	181071,33	732599,72
3	4738	181059,34	732595,01
3	4739	181045,21	732592,44
3	4740	181035,78	732586,45
3	4741	181031,50	732579,59
3	4742	181016,94	732561,60
3	4743	181046,92	732576,17
3	4744	181061,05	732578,31
3	4745	181092,75	732580,02
3	4746	181105,17	732577,88
3	4747	181099,60	732570,17
3	4748	181072,62	732545,33
3	4749	181068,76	732536,76
3	4750	181057,20	732529,91
3	4751	181050,35	732520,91
3	4752	181041,78	732514,49
3	4753	181023,79	732499,93
3	4754	181012,66	732483,22
3	4755	181009,63	732467,36
3	4756	181006,66	732474,66
3	4757	181004,09	732492,65
3	4758	181003,66	732515,35
3	4759	181002,80	732526,05
3	4760	180995,52	732491,36
3	4761	180994,24	732469,52
3	4762	180997,24	732455,81

Enklawa	Lp.	X	Y
3	4763	181012,01	732409,12
3	4764	181022,72	732372,72
3	4765	181034,28	732332,03
3	4766	181025,72	732300,33
3	4767	181018,44	732277,63
3	4768	181022,72	732257,93
3	4769	181026,15	732239,94
3	4770	181026,58	732229,66
3	4771	181026,15	732216,38
3	4772	181044,56	732172,69
3	4773	181069,41	732117,87
3	4774	181078,83	732111,87
3	4775	181091,25	732115,30
3	4776	181094,25	732112,30
3	4777	181110,53	732092,60
3	4778	181122,95	732091,31
3	4779	181138,79	732094,31
3	4780	181158,28	732104,16
3	4781	181182,70	732109,30
3	4782	181195,12	732103,31
3	4783	181219,53	732082,32
3	4784	181258,08	732046,34
3	4785	181300,05	732065,19
3	4786	181306,05	732072,47
3	4787	181300,05	732084,46
3	4788	181285,49	732097,74
3	4789	181258,51	732109,30
3	4790	181223,39	732135,43
3	4791	181218,67	732144,85
3	4792	181222,10	732158,13
3	4793	181234,31	732156,42
3	4794	181269,86	732144,00
3	4795	181294,27	732138,43
3	4796	181325,11	732135,43
3	4797	181358,73	732132,00

Enklawa	Lp.	X	Y
3	4798	181386,57	732132,86
3	4799	181404,13	732132,86
3	4800	181435,79	732137,48
3	4801	181445,25	732138,86
3	4802	181471,81	732144,85
3	4803	181504,57	732151,71
3	4804	181528,13	732162,41
3	4805	181543,12	732172,27
3	4806	181568,82	732182,55
3	4807	181594,52	732194,54
3	4808	181625,79	732211,24
3	4809	181634,35	732214,67
3	4810	181654,27	732221,52
3	4811	181684,68	732235,23
3	4812	181719,37	732250,22
3	4813	181740,58	732262,64
3	4814	181776,98	732278,06
3	4815	181796,68	732289,62
3	4816	181828,81	732307,19
3	4817	181845,94	732312,32
3	4818	181868,43	732326,89
3	4819	181894,98	732346,16
3	4820	181908,69	732359,87
3	4821	181926,68	732380,43
3	4822	181945,52	732399,27
3	4823	181964,80	732425,40
3	4824	181980,22	732445,10
3	4825	181994,35	732462,66
3	4826	182009,34	732478,94
3	4827	182028,67	732494,57
3	4828	182043,13	732515,45
3	4829	182065,61	732536,33
3	4830	182077,93	732551,86
3	4831	182102,55	732581,84
3	4832	182133,07	732619,85

Enklawa	Lp.	X	Y
3	4833	182162,52	732661,62
3	4834	182181,79	732688,92
3	4835	182197,85	732706,05
3	4836	182211,51	732718,90
3	4837	182233,46	732737,11
3	4838	182249,28	732756,06
3	4839	182259,64	732758,93
3	4840	182268,85	732762,39
3	4841	182279,50	732763,34
3	4842	182291,82	732762,80
3	4843	182308,95	732767,62
3	4844	182337,86	732770,30
3	4845	182369,45	732764,41
3	4846	182391,40	732761,20
3	4847	182402,11	732762,80
3	4848	182425,93	732765,48
3	4849	182452,17	732763,34
3	4850	182485,90	732763,88
3	4851	182524,44	732767,62
3	4852	182569,42	732769,76
3	4853	182596,72	732767,09
3	4854	182630,65	732760,53
3	4855	182664,92	732757,32
3	4856	182721,67	732764,28
3	4857	182758,88	732764,81
3	4858	182814,03	732762,67
3	4859	182817,77	732756,78
3	4860	182847,22	732761,60
3	4861	182861,68	732758,39
3	4862	182895,41	732749,29
3	4863	182925,92	732736,97
3	4864	182946,27	732726,80
3	4865	182960,44	732709,21
3	4866	182965,18	732695,93
3	4867	182969,45	732673,65

Enklawa	Lp.	X	Y
3	4868	182969,92	732657,53
3	4869	182965,66	732649,00
3	4870	182945,27	732630,99
3	4871	182919,20	732607,28
3	4872	182899,29	732592,59
3	4873	182874,16	732577,42
3	4874	182859,11	732569,83
3	4875	182838,37	732550,28
3	4876	182804,00	732526,57
3	4877	182779,70	732514,13
3	4878	182742,96	732491,61
3	4879	182691,48	732458,55
3	4880	182694,21	732455,89
3	4881	182698,01	732449,80
3	4882	182699,66	732447,75
3	4883	182700,75	732446,39
3	4884	182651,47	732408,97
3	4885	182612,66	732380,17
3	4886	182583,05	732361,35
3	4887	182481,68	732299,90
3	4888	182416,18	732263,10
3	4889	182344,92	732215,66
3	4890	182302,31	732175,60
3	4891	182241,27	732109,46
3	4892	182215,19	732072,58
3	4893	182187,85	732021,07
3	4894	182173,22	731968,29
3	4895	182164,32	731933,32
3	4896	182160,51	731891,35
3	4897	182161,14	731846,20
3	4898	182171,32	731826,49
3	4899	182182,07	731807,33
3	4900	182200,57	731794,06
3	4901	182227,28	731781,97
3	4902	182247,43	731779,36

Enklawa	Lp.	X	Y
3	4903	182267,34	731770,71
3	4904	182322,94	731749,72
3	4905	182333,68	731743,57
3	4906	182353,42	731740,96
3	4907	182372,65	731740,13
3	4908	182402,84	731733,82
3	4909	182411,35	731731,00
3	4910	182415,45	731728,66
3	4911	182423,67	731728,22
3	4912	182434,81	731721,24
3	4913	182440,65	731709,17
3	4914	182447,82	731683,56
3	4915	182450,31	731671,35
3	4916	182455,29	731644,07
3	4917	182460,63	731610,73
3	4918	182459,68	731595,91
3	4919	182451,37	731565,85
3	4920	182438,99	731543,19
3	4921	182414,52	731532,57
3	4922	182383,00	731528,97
3	4923	182373,02	731526,97
3	4924	182354,08	731523,24
3	4925	182333,81	731513,59
3	4926	182305,23	731500,00
3	4927	182269,18	731483,13
3	4928	182230,74	731447,39
3	4929	182230,19	731446,98
3	4930	182210,96	731484,02
3	4931	182178,26	731465,80
3	4932	182140,21	731441,14
3	4933	182087,14	731410,59
3	4934	182035,68	731375,21
3	4935	181990,66	731343,59
3	4936	181969,21	731321,61
3	4937	182031,39	731299,63

Enklawa	Lp.	X	Y
3	4938	182065,70	731320,54
3	4939	182104,83	731348,95
3	4940	182117,04	731340,80
3	4941	182114,94	731338,18
3	4942	182075,34	731280,58
3	4943	182071,69	731271,01
3	4944	182057,12	731245,00
3	4945	182037,70	731220,72
3	4946	182016,89	731186,39
3	4947	182000,77	731159,68
3	4948	181993,83	731146,16
3	4949	181986,55	731109,39
3	4950	181982,39	731085,47
3	4951	181977,88	731063,27
3	4952	181975,45	731040,38
3	4953	181973,37	731024,08
3	4954	181976,49	731012,29
3	4955	181976,49	731005,35
3	4956	181975,45	730977,96
3	4957	181974,06	730966,16
3	4958	181969,38	730952,64
3	4959	181957,24	730917,96
3	4960	181942,68	730877,04
3	4961	181931,58	730846,17
3	4962	181918,40	730833,69
3	4963	181916,67	730827,44
3	4964	181919,44	730820,85
3	4965	181924,64	730818,43
3	4966	181922,91	730810,45
3	4967	181916,32	730780,28
3	4968	181908,69	730755,66
3	4969	181908,34	730739,35
3	4970	181905,05	730717,59
3	4971	181898,55	730680,75
3	4972	181895,51	730643,03

Enklawa	Lp.	X	Y
3	4973	181890,74	730618,32
3	4974	181889,44	730587,11
3	4975	181887,71	730552,86
3	4976	181885,54	730522,52
3	4977	181880,34	730486,53
3	4978	181877,42	730446,78
3	4979	181872,74	730416,66
3	4980	181871,45	730409,23
3	4981	181870,72	730395,93
3	4982	181870,72	730375,24
3	4983	181871,09	730354,92
3	4984	181872,19	730343,10
3	4985	181870,35	730325,00
3	4986	181865,91	730303,57
3	4987	181858,89	730269,59
3	4988	181849,47	730215,65
3	4989	181846,52	730200,87
3	4990	181838,76	730172,06
3	4991	181831,37	730152,85
3	4992	181826,75	730135,86
3	4993	181814,93	730097,80
3	4994	181806,07	730066,77
3	4995	181794,25	730032,79
3	4996	181782,42	730008,77
3	4997	181773,93	729988,09
3	4998	181761,00	729962,60
3	4999	181742,71	729922,33
3	5000	181733,11	729904,60
3	5001	181713,16	729868,76
3	5002	181688,77	729836,99
3	5003	181668,46	729812,98
3	5004	181653,68	729800,79
3	5005	181633,18	729784,90
3	5006	181620,62	729776,41
3	5007	181595,13	729762,37

Enklawa	Lp.	X	Y
3	5008	181566,31	729752,02
3	5009	181512,19	729737,99
3	5010	181484,85	729732,81
3	5011	181442,00	729726,17
3	5012	181386,59	729715,82
3	5013	181367,56	729706,96
3	5014	181340,59	729701,78
3	5015	181325,82	729693,29
3	5016	181309,93	729688,85
3	5017	181270,59	729683,31
3	5018	181240,66	729677,03
3	5019	181207,79	729670,75
3	5020	181190,79	729670,01
3	5021	181148,68	729669,64
3	5022	181135,19	729681,83
3	5023	181108,96	729684,79
3	5024	181073,50	729700,67
3	5025	181047,46	729707,69
3	5026	181021,97	729712,87
3	5027	181021,60	729723,21
3	5028	181002,02	729728,75
3	5029	180988,72	729738,36
3	5030	180975,79	729740,94
3	5031	180964,34	729737,62
3	5032	180914,28	729724,32
3	5033	180868,47	729708,80
3	5034	180850,00	729697,35
3	5035	180811,95	729677,77
3	5036	180830,42	729664,47
3	5037	180851,85	729641,94
3	5038	180804,74	729632,33
3	5039	180777,41	729629,38
3	5040	180741,57	729626,79
3	5041	180704,45	729630,11
3	5042	180676,00	729634,18

Enklawa	Lp.	X	Y
3	5043	180654,94	729634,92
3	5044	180632,78	729640,09
3	5045	180581,24	729657,82
3	5046	180535,43	729673,34
3	5047	180502,19	729689,96
3	5048	180477,07	729706,59
3	5049	180449,36	729732,44
3	5050	180420,91	729755,35
3	5051	180415,49	729759,45
3	5052	180399,38	729771,08
3	5053	180407,69	729782,62
3	5054	180424,52	729775,39
3	5055	180429,55	729786,49
3	5056	180436,31	729803,57
3	5057	180446,55	729825,06
3	5058	180434,41	729824,93
3	5059	180409,82	729849,06
3	5060	180390,65	729856,24
3	5061	180385,62	729858,01
3	5062	180363,70	729874,39
3	5063	180317,01	729873,50
3	5064	180260,98	729894,80
3	5065	180245,15	729895,11
3	5066	180219,35	729908,60
3	5067	180175,29	729888,65
3	5068	180175,12	729888,74
3	5069	180156,91	729898,60
3	5070	180144,58	729912,38
3	5071	180135,98	729922,01
3	5072	180134,21	729938,92
3	5073	180137,38	729956,07
3	5074	180132,67	729993,64
3	5075	180119,87	730001,49
3	5076	180119,69	729999,62
3	5077	180113,84	729936,51

Enklawa	Lp.	X	Y
3	5078	180117,20	729908,73
3	5079	180118,43	729898,54
3	5080	180098,91	729876,94
3	5081	180045,79	729892,29
3	5082	179998,52	729915,73
3	5083	179998,12	729915,53
3	5084	179933,17	729881,70
3	5085	179915,21	729843,54
3	5086	179911,27	729839,03
3	5087	179931,32	729822,62
3	5088	179905,38	729836,62
3	5089	179895,39	729831,29
3	5090	179838,25	729863,05
3	5091	179679,88	729946,32
3	5092	179513,83	730036,57
3	5093	179512,71	730034,30
3	5094	179491,57	729984,68
3	5095	179476,89	729985,38
3	5096	179497,94	730039,49
3	5097	179454,52	730049,34
3	5098	179411,43	730063,76
3	5099	179388,04	730048,55
3	5100	179370,42	730058,96
3	5101	179347,58	730038,47
3	5102	179319,18	730028,45
3	5103	179293,31	730039,09
3	5104	179287,93	730039,62
3	5105	179285,81	730039,83
3	5106	179260,21	729994,36
3	5107	179243,61	729972,82
3	5108	179238,04	729956,95
3	5109	179236,80	729940,95
3	5110	179217,14	729930,08
3	5111	179182,79	729909,30
3	5112	179154,09	729921,62

Enklawa	Lp.	X	Y
3	5113	179097,92	729826,26
3	5114	179041,41	729771,28
3	5115	179036,17	729749,97
3	5116	179035,51	729751,58
3	5117	179029,96	729753,20
3	5118	179001,09	729761,54
3	5119	178979,17	729775,86
3	5120	178981,98	729794,37
3	5121	178962,67	729818,60
3	5122	178937,83	729810,92
3	5123	178889,85	729840,82
3	5124	178854,25	729847,38
3	5125	178837,74	729838,54
3	5126	178838,66	729804,59
3	5127	178810,50	729794,67
3	5128	178796,35	729769,97
3	5129	178749,88	729770,32
3	5130	178728,92	729785,30
3	5131	178694,18	729789,51
3	5132	178657,91	729767,28
3	5133	178656,88	729766,64
3	5134	178675,25	729759,31
3	5135	178683,53	729758,59
3	5136	178685,82	729752,86
3	5137	178682,16	729744,21
3	5138	178680,56	729740,68
3	5139	178684,72	729730,72
3	5140	178690,65	729726,44
3	5141	178700,14	729723,72
3	5142	178709,76	729716,55
3	5143	178733,65	729701,81
3	5144	178752,80	729686,56
3	5145	178772,01	729658,32
3	5146	178794,96	729635,09
3	5147	178805,46	729622,53

Enklawa	Lp.	X	Y
3	5148	178815,02	729602,67
3	5149	178820,37	729607,17
3	5150	178836,41	729601,48
3	5151	178843,77	729596,49
3	5152	178845,48	729577,82
3	5153	178845,02	729571,76
3	5154	178845,89	729559,19
3	5155	178849,52	729549,18
3	5156	178852,05	729544,68
3	5157	178850,09	729542,04
3	5158	178831,18	729516,52
3	5159	178817,61	729501,89
3	5160	178813,27	729498,57
3	5161	178792,94	729482,99
3	5162	178765,76	729467,03
3	5163	178694,75	729446,06
3	5164	178646,21	729432,66
3	5165	178609,64	729421,68
3	5166	178568,90	729401,71
3	5167	178520,70	729384,04
3	5168	178505,42	729376,05
3	5169	178499,73	729373,07
3	5170	178494,82	729360,29
3	5171	178431,81	729315,44
3	5172	178462,09	729299,58
3	5173	178524,81	729257,62
3	5174	178543,50	729246,96
3	5175	178605,08	729211,84
3	5176	178623,70	729207,52
3	5177	178626,68	729206,84
3	5178	178696,83	729174,69
3	5179	178703,62	729168,68
3	5180	178724,22	729150,42
3	5181	178768,13	729133,72
3	5182	178802,03	729091,60

Enklawa	Lp.	X	Y
3	5183	178842,98	729040,71
3	5184	178950,59	728995,38
3	5185	178999,89	729006,70
3	5186	179017,84	728986,87
3	5187	179001,53	728886,77
3	5188	179019,22	728801,96
3	5189	179007,86	728734,35
3	5190	179006,74	728727,70
3	5191	178988,61	728658,11
3	5192	178980,03	728642,57
3	5193	178968,76	728622,16
3	5194	178914,05	728635,10
3	5195	178872,06	728618,21
3	5196	178865,50	728607,84
3	5197	178861,67	728601,78
3	5198	178835,28	728631,37
3	5199	178841,86	728611,70
3	5200	178843,86	728597,73
3	5201	178852,41	728590,35
3	5202	178874,80	728587,16
3	5203	178888,39	728586,23
3	5204	178900,18	728581,53
3	5205	178915,86	728573,11
3	5206	178925,23	728567,36
3	5207	178937,60	728566,54
3	5208	178954,64	728556,90
3	5209	178956,58	728556,78
3	5210	178953,31	728553,04
3	5211	178935,66	728530,90
3	5212	178928,48	728518,94
3	5213	178918,91	728495,30
3	5214	178903,35	728480,94
3	5215	178886,90	728451,63
3	5216	178872,84	728432,78
3	5217	178860,87	728411,54

Enklawa	Lp.	X	Y
3	5218	178836,49	728371,01
3	5219	178831,26	728358,89
3	5220	178822,58	728346,33
3	5221	178815,70	728334,66
3	5222	178807,93	728320,90
3	5223	178794,47	728304,15
3	5224	178792,07	728298,77
3	5225	178784,59	728285,90
3	5226	178771,43	728270,95
3	5227	178761,86	728253,30
3	5228	178746,00	728230,86
3	5229	178731,35	728216,20
3	5230	178724,76	728209,02
3	5231	178714,89	728196,46
3	5232	178692,76	728159,37
3	5233	178685,28	728144,71
3	5234	178675,41	728119,88
3	5235	178668,08	728104,17
3	5236	178665,68	728089,52
3	5237	178666,28	728072,76
3	5238	178663,89	728052,12
3	5239	178661,20	728041,65
3	5240	178652,82	728028,79
3	5241	178642,95	728021,01
3	5242	178633,08	728006,65
3	5243	178602,27	727952,51
3	5244	178590,00	727935,76
3	5245	178578,30	727920,91
3	5246	178567,83	727910,07
3	5247	178564,46	727901,47
3	5248	178556,29	727889,42
3	5249	178541,61	727884,82
3	5250	178520,20	727878,65
3	5251	178498,42	727871,03
3	5252	178473,02	727859,05

Enklawa	Lp.	X	Y
3	5253	178449,79	727847,44
3	5254	178436,37	727845,63
3	5255	178423,67	727845,26
3	5256	178409,15	727839,09
3	5257	178400,08	727828,93
3	5258	178389,55	727826,03
3	5259	178381,93	727823,85
3	5260	178379,39	727816,59
3	5261	178360,89	727815,14
3	5262	178340,20	727809,70
3	5263	178327,14	727798,45
3	5264	178302,46	727782,12
3	5265	178289,03	727773,41
3	5266	178275,24	727770,87
3	5267	178230,61	727761,80
3	5268	178210,47	727758,71
3	5269	178180,35	727757,62
3	5270	178161,11	727760,16
3	5271	178150,23	727770,69
3	5272	178135,17	727776,68
3	5273	178123,55	727776,31
3	5274	178110,13	727777,76
3	5275	178102,14	727779,58
3	5276	178092,24	727784,87
3	5277	178064,65	727769,18
3	5278	178044,49	727757,69
3	5279	178029,93	727750,91
3	5280	178022,67	727752,36
3	5281	178009,61	727741,84
3	5282	178002,35	727736,03
3	5283	177993,64	727729,86
3	5284	177971,50	727716,80
3	5285	177964,61	727711,35
3	5286	177954,81	727710,63
3	5287	177941,74	727717,52

Enklawa	Lp.	X	Y
3	5288	177931,58	727717,16
3	5289	177906,91	727702,28
3	5290	177889,49	727692,85
3	5291	177879,51	727682,87
3	5292	177869,71	727672,71
3	5293	177855,19	727657,47
3	5294	177848,66	727653,11
3	5295	177839,95	727655,29
3	5296	177832,69	727661,82
3	5297	177815,64	727650,57
3	5298	177798,40	727642,41
3	5299	177788,60	727632,97
3	5300	177766,83	727615,19
3	5301	177749,77	727610,83
3	5302	177735,62	727610,11
3	5303	177718,93	727595,23
3	5304	177692,98	727573,64
3	5305	177675,20	727563,11
3	5306	177658,87	727544,61
3	5307	177634,92	727517,39
3	5308	177630,56	727510,13
3	5309	177633,47	727501,06
3	5310	177644,72	727481,83
3	5311	177620,40	727454,25
3	5312	177627,30	727445,54
3	5313	177637,46	727434,29
3	5314	177589,56	727372,96
3	5315	177581,75	727363,70
3	5316	177572,68	727357,90
3	5317	177567,60	727350,64
3	5318	177567,60	727341,57
3	5319	177569,42	727330,68
3	5320	177536,76	727272,98
3	5321	177517,22	727243,67
3	5322	177496,84	727213,10

Enklawa	Lp.	X	Y
3	5323	177470,35	727174,27
3	5324	177452,93	727152,50
3	5325	177439,86	727139,07
3	5326	177432,61	727128,55
3	5327	177425,35	727121,29
3	5328	177414,82	727117,66
3	5329	177408,29	727120,57
3	5330	177381,40	727131,09
3	5331	177353,53	727098,47
3	5332	177303,90	727077,55
3	5333	177291,40	727079,24
3	5334	177230,00	727087,06
3	5335	177222,41	727087,98
3	5336	177197,46	727094,15
3	5337	177169,36	727114,28
3	5338	177160,87	727116,17
3	5339	177126,09	727140,05
3	5340	177111,03	727148,36
3	5341	177060,67	727166,53
3	5342	177034,72	727167,05
3	5343	177015,67	727160,35
3	5344	176999,47	727147,89
3	5345	176969,98	727120,06
3	5346	176957,52	727105,11
3	5347	176947,14	727101,79
3	5348	176930,53	727103,87
3	5349	176903,12	727080,61
3	5350	176881,52	727065,24
3	5351	176861,59	727055,28
3	5352	176836,88	727056,73
3	5353	176830,23	727051,33
3	5354	176810,30	727055,90
3	5355	176784,55	727098,68
3	5356	176787,45	727103,66
3	5357	176799,91	727116,12

Enklawa	Lp.	X	Y
3	5358	176813,20	727124,01
3	5359	176823,59	727136,05
3	5360	176826,49	727149,76
3	5361	176833,97	727159,73
3	5362	176830,23	727170,11
3	5363	176810,30	727195,03
3	5364	176784,55	727228,67
3	5365	176766,90	727220,57
3	5366	176730,76	727220,98
3	5367	176722,46	727220,15
3	5368	176704,60	727205,62
3	5369	176685,91	727184,44
3	5370	176674,70	727192,33
3	5371	176658,92	727211,02
3	5372	176639,81	727237,60
3	5373	176636,49	727247,56
3	5374	176638,15	727249,23
3	5375	176649,36	727247,15
3	5376	176658,50	727257,12
3	5377	176641,47	727272,90
3	5378	176621,12	727288,68
3	5379	176605,76	727305,29
3	5380	176582,50	727340,18
3	5381	176578,35	727347,65
3	5382	176578,35	727360,53
3	5383	176560,07	727392,51
3	5384	176556,33	727399,57
3	5385	176535,15	727424,90
3	5386	176526,02	727437,78
3	5387	176517,71	727452,31
3	5388	176499,64	727479,93
3	5389	176474,73	727504,02
3	5390	176484,69	727511,91
3	5391	176465,17	727548,87
3	5392	176464,34	727580,43

Enklawa	Lp.	X	Y
3	5393	176459,78	727607,01
3	5394	176458,11	727621,13
3	5395	176439,01	727642,31
3	5396	176435,69	727644,81
3	5397	176419,07	727644,39
3	5398	176418,67	727644,29
3	5399	176414,92	727674,29
3	5400	176409,52	727702,95
3	5401	176405,79	727727,04
3	5402	176402,05	727762,75
3	5403	176401,63	727785,18
3	5404	176383,77	727838,76
3	5405	176377,13	727861,60
3	5406	176370,69	727899,60
3	5407	176367,78	727916,63
3	5408	176350,34	727936,56
3	5409	176352,83	727949,85
3	5410	176362,39	727962,31
3	5411	176362,39	727971,03
3	5412	176359,48	727976,43
3	5413	176345,77	727985,15
3	5414	176331,45	727996,57
3	5415	176305,07	728021,28
3	5416	176301,75	728025,44
3	5417	176309,23	728029,59
3	5418	176306,32	728050,36
3	5419	176298,01	728060,74
3	5420	176285,35	728062,61
3	5421	176276,21	728066,76
3	5422	176272,89	728077,56
3	5423	176273,30	728088,77
3	5424	176270,39	728095,42
3	5425	176262,92	728101,65
3	5426	176250,46	728122,83
3	5427	176248,80	728126,56

Enklawa	Lp.	X	Y
3	5428	176243,81	728128,64
3	5429	176233,85	728122,83
3	5430	176225,96	728124,07
3	5431	176222,22	728130,72
3	5432	176204,78	728144,01
3	5433	176179,86	728164,77
3	5434	176165,32	728178,48
3	5435	176151,20	728180,97
3	5436	176150,96	728181,03
3	5437	176134,17	728185,12
3	5438	176113,20	728191,14
3	5439	176101,16	728200,28
3	5440	176091,60	728204,85
3	5441	176066,69	728218,56
3	5442	176040,52	728241,81
3	5443	176018,09	728261,75
3	5444	175993,80	728282,31
3	5445	175977,19	728296,01
3	5446	175957,25	728312,62
3	5447	175936,49	728323,42
3	5448	175924,44	728330,48
3	5449	175909,49	728350,00
3	5450	175894,13	728378,24
3	5451	175873,15	728401,29
3	5452	175858,62	728409,18
3	5453	175831,21	728432,02
3	5454	175815,01	728453,20
3	5455	175802,55	728462,34
3	5456	175787,18	728468,16
3	5457	175778,25	728446,35
3	5458	175774,52	728429,32
3	5459	175762,47	728414,37
3	5460	175750,97	728407,89
3	5461	175746,28	728405,24
3	5462	175725,09	728400,25

Enklawa	Lp.	X	Y
3	5463	175715,96	728402,33
3	5464	175706,20	728408,77
3	5465	175681,28	728408,35
3	5466	175651,79	728406,27
3	5467	175638,09	728402,12
3	5468	175618,15	728409,18
3	5469	175602,37	728420,81
3	5470	175597,39	728421,64
3	5471	175552,95	728449,88
3	5472	175538,41	728467,32
3	5473	175524,71	728476,46
3	5474	175503,53	728483,52
3	5475	175470,72	728489,75
3	5476	175429,60	728500,13
3	5477	175406,76	728511,35
3	5478	175369,80	728527,96
3	5479	175373,12	728538,34
3	5480	175368,14	728548,73
3	5481	175353,60	728561,60
3	5482	175339,07	728572,81
3	5483	175334,50	728582,37
3	5484	175312,07	728592,33
3	5485	175290,89	728596,90
3	5486	175257,67	728608,11
3	5487	175241,88	728596,49
3	5488	175221,53	728579,46
3	5489	175192,88	728549,14
3	5490	175184,57	728537,51
3	5491	175188,72	728522,56
3	5492	175170,66	728524,01
3	5493	175158,61	728514,88
3	5494	175142,83	728504,91
3	5495	175130,37	728502,00
3	5496	175121,24	728501,59
3	5497	175117,08	728499,93

Enklawa	Lp.	X	Y
3	5498	175114,59	728491,62
3	5499	175114,66	728486,33
3	5500	175112,98	728483,81
3	5501	175105,73	728480,23
3	5502	175100,74	728477,76
3	5503	175093,11	728476,35
3	5504	175070,11	728467,07
3	5505	175010,03	728427,74
3	5506	174969,90	728404,86
3	5507	174969,89	728404,85
3	5508	174944,22	728385,10
3	5509	174913,96	728350,78
3	5510	174865,43	728325,06
3	5511	174860,47	728314,70
3	5512	174851,01	728308,26
3	5513	174838,03	728299,42
3	5514	174802,08	728258,99
3	5515	174788,95	728250,27
3	5516	174763,08	728222,38
3	5517	174714,87	728154,11
3	5518	174708,13	728144,56
3	5519	174677,55	728105,76
3	5520	174670,23	728091,04
3	5521	174652,94	728056,26
3	5522	174594,91	727972,33
3	5523	174574,05	727947,94
3	5524	174543,04	727917,88
3	5525	174499,63	727889,48
3	5526	174457,46	727867,47
3	5527	174416,17	727850,41
3	5528	174404,51	727844,86
3	5529	174398,47	727841,98
3	5530	174366,72	727826,24
3	5531	174359,58	727820,39
3	5532	174324,55	727808,14

Enklawa	Lp.	X	Y
3	5533	174284,73	727781,66
3	5534	174243,96	727761,17
3	5535	174199,69	727761,60
3	5536	174162,46	727755,48
3	5537	174134,92	727745,28
3	5538	174119,62	727729,98
3	5539	174114,21	727721,48
3	5540	174086,92	727701,73
3	5541	174090,03	727692,60
3	5542	174090,51	727691,00
3	5543	174094,21	727647,85
3	5544	174108,34	727621,21
3	5545	174150,82	727577,76
3	5546	174147,16	727569,07
3	5547	174144,80	727548,17
3	5548	174146,48	727522,21
3	5549	174152,47	727512,32
3	5550	174149,59	727483,45
3	5551	174149,03	727462,57
3	5552	174142,63	727455,62
3	5553	174136,23	727429,18
3	5554	174135,67	727416,10
3	5555	174131,78	727402,74
3	5556	174128,99	727393,83
3	5557	174126,77	727384,65
3	5558	174121,76	727378,52
3	5559	174109,79	727367,11
3	5560	174104,58	727369,35
3	5561	174080,41	727344,81
3	5562	174066,89	727331,09
3	5563	174066,21	727330,39
3	5564	174020,03	727283,15
3	5565	173947,84	727269,86
3	5566	173910,90	727284,52
3	5567	173908,27	727290,20

Enklawa	Lp.	X	Y
3	5568	173904,19	727298,11
3	5569	173899,60	727311,37
3	5570	173895,70	727313,42
3	5571	173875,53	727310,38
3	5572	173856,76	727311,81
3	5573	173825,95	727325,41
3	5574	173802,66	727333,50
3	5575	173774,53	727339,32
3	5576	173766,13	727340,86
3	5577	173746,19	727346,81
3	5578	173716,25	727349,39
3	5579	173697,67	727346,55
3	5580	173656,73	727336,29
3	5581	173628,01	727327,58
3	5582	173583,17	727316,93
3	5583	173561,07	727309,84
3	5584	173531,39	727298,22
3	5585	173500,74	727287,25
3	5586	173474,28	727281,12
3	5587	173444,77	727276,28
3	5588	173429,91	727271,47
3	5589	173409,46	727263,22
3	5590	173407,19	727262,30
3	5591	173306,28	727245,05
3	5592	173299,20	727243,84
3	5593	173261,79	727234,91
3	5594	173181,78	727223,06
3	5595	173036,83	727196,32
3	5596	172982,65	727177,75
3	5597	172971,31	727179,74
3	5598	172962,96	727181,20
3	5599	172950,15	727169,77
3	5600	172918,32	727166,28
3	5601	172862,42	727155,01
3	5602	172815,54	727129,76

Enklawa	Lp.	X	Y
3	5603	172788,04	727105,87
3	5604	172756,48	727058,08
3	5605	172741,60	727031,93
3	5606	172722,22	727026,97
3	5607	172702,38	727019,76
3	5608	172690,21	727020,66
3	5609	172687,27	727018,86
3	5610	172682,09	727015,70
3	5611	172682,09	727008,04
3	5612	172689,31	726990,01
3	5613	172696,07	726968,37
3	5614	172701,03	726946,28
3	5615	172701,03	726929,14
3	5616	172694,72	726907,05
3	5617	172675,78	726877,30
3	5618	172658,42	726849,12
3	5619	172652,11	726827,93
3	5620	172648,51	726809,45
3	5621	172646,12	726791,44
3	5622	172621,47	726768,76
3	5623	172601,39	726742,77
3	5624	172576,15	726714,10
3	5625	172562,17	726694,27
3	5626	172555,86	726670,82
3	5627	172547,75	726656,40
3	5628	172544,14	726637,91
3	5629	172544,14	726600,94
3	5630	172543,69	726541,89
3	5631	172544,14	726513,49
3	5632	172543,24	726467,05
3	5633	172546,85	726427,38
3	5634	172554,27	726398,64
3	5635	172528,72	726326,38
3	5636	172489,12	726273,04
3	5637	172405,85	726269,94

Enklawa	Lp.	X	Y
3	5638	172368,32	726272,75
3	5639	172334,51	726270,94
3	5640	172311,07	726273,20
3	5641	172284,47	726276,35
3	5642	172247,72	726273,42
3	5643	172206,70	726264,41
3	5644	172166,58	726254,04
3	5645	172135,92	726240,06
3	5646	172134,40	726239,40
3	5647	172103,01	726225,63
3	5648	172059,94	726213,20
3	5649	172032,95	726207,95
3	5650	171994,36	726206,70
3	5651	171953,34	726202,64
3	5652	171912,76	726204,00
3	5653	171844,01	726217,29
3	5654	171823,73	726222,70
3	5655	171797,13	726233,07
3	5656	171767,37	726246,15
3	5657	171737,39	726254,49
3	5658	171719,36	726251,33
3	5659	171698,17	726245,47
3	5660	171682,84	726247,73
3	5661	171676,08	726253,14
3	5662	171668,42	726254,04
3	5663	171652,19	726248,63
3	5664	171646,33	726255,39
3	5665	171636,86	726257,19
3	5666	171628,29	726254,04
3	5667	171594,93	726239,16
3	5668	171563,38	726231,04
3	5669	171521,45	726226,99
3	5670	171513,35	726202,91
3	5671	171502,43	726204,61
3	5672	171498,15	726191,76

Enklawa	Lp.	X	Y
3	5673	171407,36	726209,07
3	5674	171398,65	726206,11
3	5675	171364,21	726194,42
3	5676	171320,28	726127,49
3	5677	171282,10	726103,12
3	5678	171233,74	726093,73
3	5679	171206,26	726101,68
3	5680	171178,10	726115,64
3	5681	171122,31	726125,59
3	5682	171079,98	726113,84
3	5683	171060,59	726108,45
3	5684	171015,81	726081,94
3	5685	170991,38	726053,84
3	5686	170952,49	726025,52
3	5687	170906,45	726008,68
3	5688	170851,11	726003,01
3	5689	170751,93	726021,77
3	5690	170691,84	726022,26
3	5691	170674,71	726022,40
3	5692	170637,62	726018,40
3	5693	170613,79	726020,16
3	5694	170566,74	726035,14
3	5695	170515,07	726028,93
3	5696	170429,51	726004,08
3	5697	170295,48	726004,76
3	5698	170271,21	726007,55
3	5699	170179,77	726068,75
3	5700	170139,92	726087,83
3	5701	170082,43	726093,88
3	5702	170033,41	726090,52
3	5703	169874,87	726061,60
3	5704	169845,46	726061,68
3	5705	169788,83	726055,72
3	5706	169708,72	726039,57
3	5707	169695,84	726022,32

Enklawa	Lp.	X	Y
3	5708	169666,97	726004,41
3	5709	169570,17	725983,66
3	5710	169560,36	725975,99
3	5711	169545,72	725964,54
3	5712	169509,60	725922,61
3	5713	169469,22	725894,36
3	5714	169404,46	725873,98
3	5715	169370,36	725863,25
3	5716	169310,88	725859,95
3	5717	169259,53	725869,16
3	5718	169220,03	725866,78
3	5719	169179,50	725868,65
3	5720	169152,42	725869,89
3	5721	169118,74	725855,24
3	5722	169107,16	725824,96
3	5723	169107,08	725758,18
3	5724	169105,01	725719,41
3	5725	169092,40	725651,31
3	5726	169067,19	725589,86
3	5727	169046,09	725558,59
3	5728	169007,38	725521,20
3	5729	168954,65	725470,27
3	5730	168920,48	725430,23
3	5731	168914,62	725423,37
3	5732	168895,64	725401,15
3	5733	168888,94	725392,53
3	5734	168873,70	725372,91
3	5735	168837,73	725354,83
3	5736	168834,26	725353,09
3	5737	168799,56	725338,00
3	5738	168737,08	725306,44
3	5739	168688,66	725305,03
3	5740	168596,79	725264,58
3	5741	168564,45	725256,35
3	5742	168521,94	725260,63

Enklawa	Lp.	X	Y
3	5743	168507,17	725267,78
3	5744	168491,61	725273,68
3	5745	168474,35	725286,57
3	5746	168442,38	725313,20
3	5747	168421,25	725346,72
3	5748	168387,44	725376,43
3	5749	168347,39	725410,47
3	5750	168212,73	725446,06
3	5751	168077,47	725469,71
3	5752	168069,04	725471,18
3	5753	168026,97	725467,44
3	5754	167983,37	725472,26
3	5755	167903,91	725486,97
3	5756	167837,50	725494,00
3	5757	167758,27	725503,72
3	5758	167710,59	725506,76
3	5759	167652,49	725501,38
3	5760	167584,62	725481,08
3	5761	167580,82	725478,37
3	5762	167561,82	725464,85
3	5763	167538,16	725441,69
3	5764	167534,07	725437,68
3	5765	167520,22	725426,90
3	5766	167544,99	725405,31
3	5767	167551,12	725420,78
3	5768	167580,26	725445,93
3	5769	167623,09	725473,55
3	5770	167701,89	725483,80
3	5771	167793,33	725478,91
3	5772	167852,69	725470,26
3	5773	167899,92	725458,77
3	5774	167956,73	725449,27
3	5775	168028,03	725449,94
3	5776	168097,11	725446,26
3	5777	168134,38	725438,17

Enklawa	Lp.	X	Y
3	5778	168173,58	725429,65
3	5779	168236,28	725416,04
3	5780	168252,32	725412,55
3	5781	168308,18	725404,09
3	5782	168368,12	725378,46
3	5783	168395,15	725352,60
3	5784	168419,94	725312,90
3	5785	168456,95	725278,03
3	5786	168481,15	725266,93
3	5787	168496,47	725259,91
3	5788	168522,14	725248,14
3	5789	168567,85	725233,38
3	5790	168660,65	725262,42
3	5791	168673,86	725269,83
3	5792	168684,87	725271,18
3	5793	168713,85	725282,52
3	5794	168731,75	725288,57
3	5795	168757,21	725295,04
3	5796	168788,71	725302,68
3	5797	168844,40	725328,12
3	5798	168888,05	725361,68
3	5799	168923,97	725399,64
3	5800	168932,19	725421,31
3	5801	168938,80	725429,28
3	5802	168994,48	725469,80
3	5803	169063,61	725550,67
3	5804	169076,49	725569,85
3	5805	169095,00	725587,76
3	5806	169120,32	725628,67
3	5807	169137,85	725682,56
3	5808	169141,75	725715,03
3	5809	169139,15	725750,09
3	5810	169132,01	725781,26
3	5811	169126,22	725802,26
3	5812	169130,78	725828,69

Enklawa	Lp.	X	Y
3	5813	169164,12	725855,82
3	5814	169333,55	725845,78
3	5815	169407,55	725850,30
3	5816	169476,83	725878,50
3	5817	169520,76	725917,02
3	5818	169556,80	725947,99
3	5819	169586,09	725964,37
3	5820	169623,35	725980,82
3	5821	169671,88	725984,22
3	5822	169686,65	725980,93
3	5823	169698,12	725990,29
3	5824	169706,70	726010,25
3	5825	169746,63	726018,01
3	5826	169783,39	726029,55
3	5827	169806,88	726040,29
3	5828	169821,56	726045,35
3	5829	169831,12	726045,00
3	5830	169886,65	726039,54
3	5831	169950,60	726042,60
3	5832	169989,83	726058,45
3	5833	170057,40	726063,82
3	5834	170110,67	726071,94
3	5835	170165,64	726061,55
3	5836	170187,36	726046,58
3	5837	170221,39	726017,81
3	5838	170286,16	725993,18
3	5839	170365,78	725986,84
3	5840	170418,98	725981,28
3	5841	170438,95	725979,19
3	5842	170461,22	725980,05
3	5843	170499,39	725975,90
3	5844	170547,37	725978,07
3	5845	170615,41	725978,84
3	5846	170629,59	725983,44
3	5847	170651,88	725995,37

Enklawa	Lp.	X	Y
3	5848	170746,51	726004,13
3	5849	170869,33	725986,39
3	5850	170907,95	725997,98
3	5851	170940,13	726009,84
3	5852	170946,11	726011,63
3	5853	171045,70	726041,40
3	5854	171112,23	726056,58
3	5855	171187,04	726069,89
3	5856	171229,12	726069,18
3	5857	171238,23	726069,50
3	5858	171252,75	726074,33
3	5859	171264,53	726080,10
3	5860	171318,95	726106,74
3	5861	171339,67	726118,87
3	5862	171385,58	726168,46
3	5863	171398,92	726190,30
3	5864	171501,75	726184,48
3	5865	171507,11	726185,43
3	5866	171507,05	726185,26
3	5867	171501,61	726171,54
3	5868	171515,48	726167,34
3	5869	171525,51	726166,58
3	5870	171547,15	726164,32
3	5871	171572,84	726154,86
3	5872	171606,66	726146,29
3	5873	171662,17	726136,48
3	5874	171672,02	726135,47
3	5875	171690,08	726129,97
3	5876	171712,89	726131,45
3	5877	171731,84	726132,73
3	5878	171759,80	726138,25
3	5879	171785,56	726143,77
3	5880	171801,74	726145,98
3	5881	171817,75	726145,43
3	5882	171848,29	726147,63

Enklawa	Lp.	X	Y
3	5883	171880,67	726149,84
3	5884	171890,97	726148,00
3	5885	171897,59	726141,01
3	5886	171902,74	726122,25
3	5887	171902,74	726114,52
3	5888	171897,04	726106,98
3	5889	171885,27	726097,04
3	5890	171870,92	726082,69
3	5891	171857,30	726064,30
3	5892	171841,85	726044,80
3	5893	171824,92	726026,40
3	5894	171807,68	726004,10
3	5895	171803,58	725998,81
3	5896	171754,69	725956,90
3	5897	171728,20	725933,64
3	5898	171707,59	725911,57
3	5899	171690,37	725890,82
3	5900	171678,01	725879,93
3	5901	171675,95	725881,69
3	5902	171663,88	725870,21
3	5903	171654,46	725863,15
3	5904	171646,81	725853,14
3	5905	171634,45	725831,36
3	5906	171625,03	725806,05
3	5907	171617,08	725780,73
3	5908	171611,78	725766,60
3	5909	171604,13	725758,66
3	5910	171597,21	725740,85
3	5911	171586,61	725719,95
3	5912	171578,08	725707,59
3	5913	171571,31	725689,04
3	5914	171563,07	725670,79
3	5915	171559,24	725651,07
3	5916	171554,83	725648,42
3	5917	171553,65	725641,95

Enklawa	Lp.	X	Y
3	5918	171550,70	725629,88
3	5919	171549,82	725621,05
3	5920	171547,17	725615,75
3	5921	171537,16	725606,33
3	5922	171519,21	725590,73
3	5923	171518,33	725583,67
3	5924	171514,21	725577,19
3	5925	171495,66	725564,83
3	5926	171479,77	725559,53
3	5927	171464,35	725553,39
3	5928	171434,92	725541,32
3	5929	171391,80	725534,40
3	5930	171365,01	725531,46
3	5931	171329,69	725530,58
3	5932	171300,55	725532,64
3	5933	171296,43	725541,17
3	5934	171259,38	725542,02
3	5935	171233,18	725552,91
3	5936	171215,22	725569,98
3	5937	171199,04	725582,05
3	5938	171192,29	725583,21
3	5939	171182,09	725593,99
3	5940	171167,27	725606,95
3	5941	171159,29	725614,02
3	5942	171137,20	725633,61
3	5943	171096,85	725668,95
3	5944	171070,54	725696,95
3	5945	171000,87	725739,67
3	5946	170968,62	725752,88
3	5947	170932,02	725765,36
3	5948	170893,34	725774,73
3	5949	170805,61	725784,36
3	5950	170764,68	725772,97
3	5951	170744,53	725768,92
3	5952	170687,05	725743,50

Enklawa	Lp.	X	Y
3	5953	170628,50	725718,47
3	5954	170587,84	725697,73
3	5955	170551,72	725671,99
3	5956	170530,19	725656,64
3	5957	170513,35	725627,99
3	5958	170480,16	725592,85
3	5959	170468,30	725582,12
3	5960	170440,65	725562,94
3	5961	170415,54	725537,26
3	5962	170393,53	725498,89
3	5963	170380,60	725458,90
3	5964	170374,91	725441,33
3	5965	170343,31	725376,43
3	5966	170334,28	725357,81
3	5967	170332,02	725341,45
3	5968	170338,23	725322,26
3	5969	170354,03	725293,48
3	5970	170367,01	725266,39
3	5971	170367,58	725247,21
3	5972	170358,55	725221,81
3	5973	170341,62	725198,11
3	5974	170302,78	725153,28
3	5975	170270,57	725122,21
3	5976	170228,48	725077,31
3	5977	170189,52	725034,48
3	5978	170112,79	724948,41
3	5979	170092,60	724928,77
3	5980	170050,72	724888,03
3	5981	170015,73	724846,27
3	5982	169995,42	724781,37
3	5983	169992,03	724748,64
3	5984	170003,32	724695,60
3	5985	170021,37	724652,15
3	5986	170037,17	724637,47
3	5987	170065,95	724608,69

Enklawa	Lp.	X	Y
3	5988	170069,99	724604,59
3	5989	170082,78	724591,60
3	5990	170095,79	724578,38
3	5991	170101,51	724572,58
3	5992	170123,80	724541,03
3	5993	170144,50	724519,37
3	5994	170147,71	724508,11
3	5995	170154,79	724502,00
3	5996	170164,77	724495,88
3	5997	170167,67	724490,41
3	5998	170168,96	724484,29
3	5999	170174,75	724477,53
3	6000	170191,16	724465,63
3	6001	170198,89	724455,97
3	6002	170200,10	724450,41
3	6003	170199,43	724444,82
3	6004	170196,24	724426,74
3	6005	170187,78	724396,83
3	6006	170159,25	724328,30
3	6007	170114,04	724276,83
3	6008	170024,23	724230,04
3	6009	170023,35	724233,52
3	6010	170007,23	724234,58
3	6011	169994,44	724234,80
3	6012	169986,21	724232,43
3	6013	169972,05	724237,60
3	6014	169985,43	724240,66
3	6015	169987,24	724246,49
3	6016	169962,87	724248,33
3	6017	169916,19	724264,09
3	6018	169905,43	724266,29
3	6019	169864,76	724271,17
3	6020	169763,18	724267,22
3	6021	169705,79	724277,04
3	6022	169686,08	724280,12

Enklawa	Lp.	X	Y
3	6023	169657,92	724281,19
3	6024	169582,70	724275,84
3	6025	169554,53	724273,70
3	6026	169547,40	724247,68
3	6027	169517,10	724234,84
3	6028	169474,68	724215,95
3	6029	169440,81	724199,55
3	6030	169428,16	724195,10
3	6031	169391,44	724186,90
3	6032	169354,00	724184,76
3	6033	169322,45	724182,08
3	6034	169288,94	724161,05
3	6035	169243,31	724135,38
3	6036	169190,73	724102,76
3	6037	169169,69	724085,29
3	6038	169157,22	724063,90
3	6039	169139,39	724022,55
3	6040	169126,91	723984,40
3	6041	169119,07	723952,32
3	6042	169109,09	723933,42
3	6043	169092,69	723912,75
3	6044	169075,22	723906,69
3	6045	169063,10	723907,76
3	6046	169048,48	723918,45
3	6047	169023,88	723931,64
3	6048	169011,76	723942,34
3	6049	169003,56	723945,90
3	6050	168982,17	723946,61
3	6051	168974,33	723946,26
3	6052	168949,02	723942,34
3	6053	168933,69	723935,92
3	6054	168909,98	723911,14
3	6055	168882,18	723870,86
3	6056	168868,99	723844,12
3	6057	168850,09	723802,05

Enklawa	Lp.	X	Y
3	6058	168837,26	723771,75
3	6059	168827,63	723734,32
3	6060	168822,82	723700,99
3	6061	168813,19	723676,03
3	6062	168800,72	723661,77
3	6063	168767,92	723635,03
3	6064	168752,59	723616,85
3	6065	168724,07	723592,25
3	6066	168704,10	723577,28
3	6067	168670,42	723560,70
3	6068	168653,30	723554,29
3	6069	168648,67	723549,30
3	6070	168651,52	723543,95
3	6071	168655,09	723540,74
3	6072	168641,90	723527,55
3	6073	168615,87	723510,44
3	6074	168596,62	723502,24
3	6075	168585,39	723493,15
3	6076	168567,21	723483,17
3	6077	168552,95	723485,66
3	6078	168526,92	723490,30
3	6079	168516,23	723497,43
3	6080	168500,54	723514,54
3	6081	168489,49	723520,95
3	6082	168475,23	723523,81
3	6083	168452,24	723522,20
3	6084	168418,37	723516,14
3	6085	168386,29	723510,44
3	6086	168365,07	723502,06
3	6087	168346,54	723498,85
3	6088	168336,20	723494,22
3	6089	168310,53	723489,23
3	6090	168296,63	723485,30
3	6091	168279,87	723486,73
3	6092	168264,54	723484,59

Enklawa	Lp.	X	Y
3	6093	168254,20	723478,89
3	6094	168243,86	723472,11
3	6095	168233,70	723462,67
3	6096	168212,67	723448,05
3	6097	168196,63	723436,29
3	6098	168191,64	723426,66
3	6099	168186,29	723415,61
3	6100	168175,95	723408,12
3	6101	168158,13	723402,77
3	6102	168143,51	723400,64
3	6103	168134,77	723396,18
3	6104	168125,51	723390,83
3	6105	168109,46	723388,69
3	6106	168093,78	723391,19
3	6107	168077,73	723394,40
3	6108	168068,47	723400,81
3	6109	168036,74	723404,74
3	6110	167995,56	723410,97
3	6111	167993,78	723416,68
3	6112	167980,23	723423,10
3	6113	167958,13	723427,73
3	6114	167927,11	723440,92
3	6115	167899,84	723446,80
3	6116	167895,39	723439,85
3	6117	167891,36	723434,03
3	6118	167886,71	723414,83
3	6119	167886,12	723404,91
3	6120	167936,03	723396,00
3	6121	167958,66	723390,48
3	6122	167979,34	723383,35
3	6123	168002,87	723376,93
3	6124	168023,19	723375,15
3	6125	168045,29	723371,58
3	6126	168066,68	723363,38
3	6127	168082,90	723360,35

Enklawa	Lp.	X	Y
3	6128	168115,70	723361,42
3	6129	168147,43	723365,34
3	6130	168162,76	723373,19
3	6131	168191,46	723394,75
3	6132	168213,56	723410,08
3	6133	168227,11	723423,99
3	6134	168238,16	723436,46
3	6135	168253,85	723445,02
3	6136	168279,51	723451,08
3	6137	168291,63	723456,07
3	6138	168303,76	723463,20
3	6139	168325,86	723468,55
3	6140	168337,27	723471,40
3	6141	168362,40	723480,14
3	6142	168377,73	723483,34
3	6143	168382,72	723488,33
3	6144	168396,98	723489,76
3	6145	168425,50	723493,33
3	6146	168436,02	723494,57
3	6147	168449,21	723494,22
3	6148	168464,18	723490,65
3	6149	168498,40	723476,04
3	6150	168518,37	723470,69
3	6151	168556,16	723464,27
3	6152	168579,86	723463,74
3	6153	168594,84	723464,81
3	6154	168604,46	723469,08
3	6155	168616,94	723476,57
3	6156	168636,55	723496,18
3	6157	168661,50	723515,07
3	6158	168691,63	723541,99
3	6159	168716,94	723561,95
3	6160	168742,61	723582,63
3	6161	168769,17	723601,70
3	6162	168797,33	723620,24

Enklawa	Lp.	X	Y
3	6163	168821,93	723648,40
3	6164	168843,67	723679,78
3	6165	168848,31	723711,86
3	6166	168855,08	723753,93
3	6167	168854,87	723756,71
3	6168	168856,58	723767,26
3	6169	168860,29	723781,80
3	6170	168868,84	723796,07
3	6171	168877,97	723804,91
3	6172	168891,94	723832,86
3	6173	168901,36	723854,25
3	6174	168911,62	723876,78
3	6175	168923,03	723895,31
3	6176	168937,01	723911,00
3	6177	168947,13	723919,13
3	6178	168963,39	723919,13
3	6179	168981,07	723914,00
3	6180	168989,34	723911,14
3	6181	168995,04	723913,14
3	6182	168998,47	723914,57
3	6183	169007,02	723906,29
3	6184	169029,84	723890,89
3	6185	169052,80	723878,20
3	6186	169033,69	723860,81
3	6187	169012,58	723841,41
3	6188	169002,32	723832,29
3	6189	168996,33	723823,16
3	6190	168995,19	723816,88
3	6191	168995,19	723811,18
3	6192	169000,32	723807,47
3	6193	169010,87	723808,61
3	6194	169020,85	723810,90
3	6195	169034,83	723821,16
3	6196	169100,42	723885,33
3	6197	169157,61	723943,37

Enklawa	Lp.	X	Y
3	6198	169171,01	723959,34
3	6199	169165,31	723959,06
3	6200	169147,34	723949,93
3	6201	169151,90	723976,45
3	6202	169158,18	723995,85
3	6203	169165,88	724022,94
3	6204	169177,29	724050,04
3	6205	169182,28	724062,16
3	6206	169196,54	724074,71
3	6207	169222,78	724092,39
3	6208	169249,87	724109,21
3	6209	169275,78	724124,82
3	6210	169277,11	724125,61
3	6211	169304,49	724122,76
3	6212	169321,88	724126,18
3	6213	169335,29	724134,17
3	6214	169354,11	724136,74
3	6215	169358,21	724139,41
3	6216	169363,56	724154,38
3	6217	169390,65	724160,44
3	6218	169429,87	724166,15
3	6219	169452,33	724171,49
3	6220	169503,13	724194,13
3	6221	169528,79	724201,98
3	6222	169528,44	724210,89
3	6223	169560,52	724228,71
3	6224	169595,64	724243,51
3	6225	169641,98	724251,71
3	6226	169676,92	724253,85
3	6227	169723,58	724245,33
3	6228	169741,40	724235,98
3	6229	169754,33	724232,41
3	6230	169769,92	724231,52
3	6231	169779,28	724235,98
3	6232	169787,06	724242,40

Enklawa	Lp.	X	Y
3	6233	169852,06	724248,81
3	6234	169867,13	724249,32
3	6235	169867,33	724249,31
3	6236	169901,99	724234,80
3	6237	169921,66	724226,40
3	6238	169950,78	724232,87
3	6239	169962,97	724229,71
3	6240	169970,86	724227,45
3	6241	169965,03	724225,88
3	6242	169978,62	724218,58
3	6243	169993,83	724215,33
3	6244	170008,84	724216,14
3	6245	170027,21	724217,76
3	6246	170084,47	724213,79
3	6247	170115,02	724216,08
3	6248	170121,41	724215,12
3	6249	170142,31	724212,96
3	6250	170163,90	724207,14
3	6251	170173,05	724204,67
3	6252	170185,65	724205,28
3	6253	170201,33	724212,66
3	6254	170212,70	724226,80
3	6255	170218,54	724238,48
3	6256	170218,54	724247,58
3	6257	170227,69	724260,45
3	6258	170239,28	724280,40
3	6259	170243,79	724294,88
3	6260	170252,80	724317,09
3	6261	170252,86	724317,29
3	6262	170257,53	724324,12
3	6263	170262,22	724342,80
3	6264	170260,54	724357,46
3	6265	170247,18	724380,81
3	6266	170213,00	724434,82
3	6267	170208,38	724442,12

Enklawa	Lp.	X	Y
3	6268	170207,94	724449,50
3	6269	170204,68	724461,44
3	6270	170193,74	724478,82
3	6271	170179,58	724490,09
3	6272	170171,85	724500,06
3	6273	170159,30	724516,80
3	6274	170153,51	724525,49
3	6275	170151,58	724536,43
3	6276	170146,43	724547,70
3	6277	170146,06	724548,12
3	6278	170147,74	724566,35
3	6279	170141,51	724575,86
3	6280	170125,78	724593,23
3	6281	170102,17	724619,13
3	6282	170095,29	724619,13
3	6283	170085,13	724629,62
3	6284	170069,39	724646,34
3	6285	170054,97	724667,32
3	6286	170044,15	724687,32
3	6287	170032,02	724721,41
3	6288	170027,10	724744,03
3	6289	170022,51	724758,45
3	6290	170029,07	724775,50
3	6291	170045,79	724801,73
3	6292	170057,41	724826,54
3	6293	170060,18	724855,05
3	6294	170114,11	724902,99
3	6295	170133,56	724925,97
3	6296	170153,15	724944,49
3	6297	170174,13	724974,98
3	6298	170188,88	724995,63
3	6299	170219,04	725033,00
3	6300	170232,48	725054,31
3	6301	170253,14	725073,65
3	6302	170270,84	725085,13

Enklawa	Lp.	X	Y
3	6303	170285,59	725093,98
3	6304	170295,42	725106,44
3	6305	170313,29	725123,32
3	6306	170343,78	725154,79
3	6307	170362,79	725174,13
3	6308	170388,69	725196,75
3	6309	170406,72	725209,54
3	6310	170416,23	725223,96
3	6311	170424,42	725240,35
3	6312	170423,77	725259,36
3	6313	170419,50	725279,69
3	6314	170408,36	725296,41
3	6315	170398,36	725318,21
3	6316	170404,26	725351,32
3	6317	170412,78	725366,07
3	6318	170431,47	725390,00
3	6319	170437,37	725402,78
3	6320	170443,27	725424,09
3	6321	170469,82	725469,33
3	6322	170499,98	725511,95
3	6323	170526,21	725556,20
3	6324	170542,60	725586,36
3	6325	170546,86	725601,12
3	6326	170550,14	725613,90
3	6327	170559,65	725638,16
3	6328	170566,53	725656,19
3	6329	170575,71	725668,97
3	6330	170587,51	725676,51
3	6331	170594,47	725680,64
3	6332	170598,99	725675,86
3	6333	170608,49	725673,56
3	6334	170616,36	725674,55
3	6335	170649,96	725701,59
3	6336	170672,91	725714,71
3	6337	170699,46	725727,16

Enklawa	Lp.	X	Y
3	6338	170730,77	725736,51
3	6339	170758,96	725743,72
3	6340	170787,15	725743,72
3	6341	170808,79	725745,68
3	6342	170825,18	725753,22
3	6343	170835,51	725752,73
3	6344	170860,10	725750,77
3	6345	170891,24	725747,82
3	6346	170915,99	725743,06
3	6347	170943,53	725738,80
3	6348	170962,21	725731,92
3	6349	170964,18	725737,82
3	6350	170984,50	725727,65
3	6351	170992,70	725722,74
3	6352	170995,98	725710,94
3	6353	171031,71	725694,22
3	6354	171064,16	725674,88
3	6355	171084,82	725656,85
3	6356	171099,90	725642,75
3	6357	171120,88	725624,72
3	6358	171132,35	725618,82
3	6359	171152,35	725599,48
3	6360	171164,48	725581,77
3	6361	171162,51	725574,56
3	6362	171189,88	725548,50
3	6363	171207,26	725536,04
3	6364	171202,01	725516,37
3	6365	171259,38	725509,16
3	6366	171320,52	725501,46
3	6367	171358,38	725496,71
3	6368	171390,51	725495,39
3	6369	171420,01	725496,71
3	6370	171441,65	725499,33
3	6371	171464,60	725504,25
3	6372	171483,61	725509,82

Enklawa	Lp.	X	Y
3	6373	171499,02	725515,06
3	6374	171516,72	725521,95
3	6375	171545,57	725537,36
3	6376	171568,51	725553,09
3	6377	171588,18	725570,79
3	6378	171608,84	725591,45
3	6379	171613,53	725597,49
3	6380	171603,96	725602,28
3	6381	171609,16	725614,75
3	6382	171623,00	725643,48
3	6383	171611,29	725649,31
3	6384	171624,74	725681,43
3	6385	171628,67	725703,07
3	6386	171632,60	725722,41
3	6387	171630,64	725727,98
3	6388	171635,23	725739,78
3	6389	171642,11	725759,13
3	6390	171646,21	725768,55
3	6391	171655,02	725797,03
3	6392	171668,13	725830,63
3	6393	171675,10	725842,92
3	6394	171691,90	725862,59
3	6395	171708,29	725878,98
3	6396	171729,60	725897,83
3	6397	171740,25	725890,46
3	6398	171744,35	725894,56
3	6399	171766,07	725915,04
3	6400	171784,30	725927,54
3	6401	171796,59	725944,34
3	6402	171812,99	725954,18
3	6403	171822,41	725967,70
3	6404	171838,39	725977,13
3	6405	171856,83	725997,61
3	6406	171866,26	726008,27
3	6407	171881,21	726012,57

Enklawa	Lp.	X	Y
3	6408	171913,18	726020,77
3	6409	171952,10	726030,60
3	6410	171948,42	726058,47
3	6411	171967,68	726060,92
3	6412	171985,50	726059,90
3	6413	172012,96	726057,03
3	6414	172040,00	726055,39
3	6415	172045,33	726050,48
3	6416	172054,75	726039,41
3	6417	172064,59	726036,54
3	6418	172073,19	726034,49
3	6419	172079,34	726035,72
3	6420	172099,83	726031,22
3	6421	172127,32	726028,72
3	6422	172156,83	726025,77
3	6423	172178,96	726026,59
3	6424	172212,72	726034,13
3	6425	172226,82	726036,42
3	6426	172227,80	726033,80
3	6427	172234,03	726031,18
3	6428	172245,18	726032,49
3	6429	172270,98	726038,79
3	6430	172280,39	726045,14
3	6431	172303,87	726050,18
3	6432	172310,41	726057,73
3	6433	172330,74	726068,68
3	6434	172338,75	726070,34
3	6435	172369,80	726077,82
3	6436	172376,54	726066,22
3	6437	172387,16	726066,97
3	6438	172413,12	726070,68
3	6439	172440,32	726078,51
3	6440	172467,52	726085,10
3	6441	172463,40	726097,88
3	6442	172473,08	726105,91

Enklawa	Lp.	X	Y
3	6443	172489,56	726112,51
3	6444	172526,24	726125,69
3	6445	172530,36	726114,98
3	6446	172554,26	726131,46
3	6447	172589,86	726157,17
3	6448	172629,01	726201,98
3	6449	172651,16	726250,41
3	6450	172666,61	726290,07
3	6451	172673,31	726324,58
3	6452	172676,40	726321,49
3	6453	172683,46	726313,82
3	6454	172691,34	726309,13
3	6455	172697,26	726318,14
3	6456	172753,41	726376,35
3	6457	172808,01	726425,29
3	6458	172824,50	726467,01
3	6459	172826,56	726496,89
3	6460	172829,65	726517,50
3	6461	172825,01	726540,16
3	6462	172807,50	726615,24
3	6463	172796,47	726640,30
3	6464	172760,42	726751,90
3	6465	172896,86	726990,27
3	6466	172913,51	727012,22
3	6467	172935,22	727037,18
3	6468	172944,45	727051,29
3	6469	172959,10	727098,51
3	6470	172972,12	727122,93
3	6471	172980,93	727134,81
3	6472	172998,51	727139,21
3	6473	173006,76	727148,55
3	6474	173009,50	727157,34
3	6475	173041,37	727165,03
3	6476	173082,03	727169,98
3	6477	173125,16	727176,85

Enklawa	Lp.	X	Y
3	6478	173171,31	727182,89
3	6479	173209,77	727188,93
3	6480	173252,08	727197,72
3	6481	173294,39	727204,32
3	6482	173302,63	727198,82
3	6483	173319,11	727184,54
3	6484	173327,90	727181,24
3	6485	173352,08	727179,04
3	6486	173373,51	727181,24
3	6487	173376,80	727194,43
3	6488	173394,39	727201,57
3	6489	173414,06	727206,79
3	6490	173425,34	727205,74
3	6491	173435,91	727208,56
3	6492	173446,48	727215,96
3	6493	173485,95	727232,17
3	6494	173505,68	727238,16
3	6495	173532,12	727242,03
3	6496	173547,09	727251,55
3	6497	173570,00	727258,60
3	6498	173610,17	727270,58
3	6499	173640,83	727277,28
3	6500	173671,32	727289,96
3	6501	173716,43	727299,83
3	6502	173749,90	727304,41
3	6503	173773,87	727303,71
3	6504	173776,86	727301,59
3	6505	173778,98	727291,02
3	6506	173782,50	727271,99
3	6507	173782,50	727262,83
3	6508	173796,25	727253,66
3	6509	173813,87	727247,32
3	6510	173845,58	727239,57
3	6511	173839,94	727228,29
3	6512	173840,65	727218,78

Enklawa	Lp.	X	Y
3	6513	173846,29	727196,22
3	6514	173850,16	727183,53
3	6515	173852,63	727178,25
3	6516	173858,62	727175,08
3	6517	173867,08	727178,25
3	6518	173874,48	727189,17
3	6519	173881,88	727178,60
3	6520	173893,16	727173,31
3	6521	173906,37	727186,35
3	6522	173916,24	727193,75
3	6523	173932,45	727188,82
3	6524	173942,32	727181,07
3	6525	173935,98	727169,44
3	6526	173931,04	727153,58
3	6527	173938,44	727147,24
3	6528	173964,87	727171,55
3	6529	173992,01	727194,81
3	6530	174046,46	727244,15
3	6531	174086,63	727279,74
3	6532	174110,24	727300,89
3	6533	174154,18	727339,60
3	6534	174151,74	727352,37
3	6535	174153,91	727355,90
3	6536	174164,78	727361,88
3	6537	174185,83	727380,53
3	6538	174196,41	727411,54
3	6539	174196,41	727422,47
3	6540	174203,10	727436,92
3	6541	174206,62	727469,34
3	6542	174208,74	727496,83
3	6543	174212,26	727530,30
3	6544	174217,02	727546,16
3	6545	174224,77	727566,95
3	6546	174234,99	727583,87
3	6547	174256,84	727606,07

Enklawa	Lp.	X	Y
3	6548	174291,73	727632,86
3	6549	174335,96	727670,92
3	6550	174296,84	727722,72
3	6551	174325,03	727734,35
3	6552	174343,71	727744,57
3	6553	174380,01	727764,30
3	6554	174434,10	727788,62
3	6555	174470,75	727809,41
3	6556	174511,99	727828,09
3	6557	174542,65	727851,70
3	6558	174573,31	727876,72
3	6559	174595,51	727896,46
3	6560	174621,94	727927,82
3	6561	174657,88	727986,32
3	6562	174685,55	728025,44
3	6563	174733,83	728070,90
3	6564	174780,52	728125,52
3	6565	174804,84	728151,25
3	6566	174847,83	728194,24
3	6567	174869,86	728221,73
3	6568	174889,59	728243,93
3	6569	174902,28	728259,79
3	6570	174920,96	728286,57
3	6571	174932,94	728304,90
3	6572	174959,37	728329,92
3	6573	174979,10	728345,07
3	6574	175027,56	728377,85
3	6575	175062,80	728394,41
3	6576	175106,32	728424,01
3	6577	175122,90	728430,15
3	6578	175141,17	728436,38
3	6579	175172,73	728438,05
3	6580	175208,87	728434,72
3	6581	175240,43	728431,82
3	6582	175259,53	728430,57

Enklawa	Lp.	X	Y
3	6583	175298,16	728420,60
3	6584	175312,49	728421,23
3	6585	175325,36	728427,04
3	6586	175355,26	728434,10
3	6587	175380,60	728437,42
3	6588	175397,04	728432,77
3	6589	175411,33	728438,75
3	6590	175416,65	728447,39
3	6591	175426,94	728446,39
3	6592	175444,89	728441,41
3	6593	175454,85	728443,74
3	6594	175468,14	728446,39
3	6595	175484,76	728443,07
3	6596	175499,04	728435,43
3	6597	175537,08	728408,68
3	6598	175545,39	728397,72
3	6599	175587,92	728378,78
3	6600	175609,02	728355,36
3	6601	175643,90	728340,74
3	6602	175670,48	728328,78
3	6603	175699,39	728319,48
3	6604	175715,83	728312,33
3	6605	175724,80	728309,67
3	6606	175739,09	728308,34
3	6607	175750,05	728303,03
3	6608	175762,02	728289,74
3	6609	175767,33	728291,07
3	6610	175775,97	728281,43
3	6611	175791,92	728283,09
3	6612	175809,53	728274,12
3	6613	175867,38	728256,47
3	6614	175880,67	728247,17
3	6615	175869,70	728224,91
3	6616	175879,67	728218,60
3	6617	175883,33	728227,23

Enklawa	Lp.	X	Y
3	6618	175890,64	728229,23
3	6619	175913,23	728226,90
3	6620	175928,18	728225,24
3	6621	175958,42	728205,97
3	6622	175985,33	728183,38
3	6623	176006,09	728170,25
3	6624	176026,36	728154,64
3	6625	176052,94	728135,04
3	6626	176087,16	728105,13
3	6627	176097,46	728092,51
3	6628	176111,25	728082,38
3	6629	176140,15	728071,08
3	6630	176160,42	728056,13
3	6631	176182,35	728038,52
3	6632	176208,93	728023,24
3	6633	176220,06	728010,11
3	6634	176223,05	728003,80
3	6635	176252,95	727977,55
3	6636	176268,90	727962,60
3	6637	176312,92	727909,28
3	6638	176321,89	727899,97
3	6639	176331,86	727871,73
3	6640	176318,47	727863,58
3	6641	176320,95	727855,13
3	6642	176322,12	727851,17
3	6643	176338,83	727794,26
3	6644	176342,19	727782,81
3	6645	176356,53	727733,99
3	6646	176357,28	727730,81
3	6647	176362,25	727709,98
3	6648	176364,23	727700,08
3	6649	176366,54	727688,53
3	6650	176371,27	727664,83
3	6651	176371,40	727652,12
3	6652	176365,59	727632,94

Enklawa	Lp.	X	Y
3	6653	176378,48	727569,28
3	6654	176380,07	727561,43
3	6655	176381,60	727553,90
3	6656	176386,97	727531,32
3	6657	176389,27	727516,21
3	6658	176388,99	727506,86
3	6659	176387,98	727499,81
3	6660	176383,09	727486,58
3	6661	176383,11	727463,00
3	6662	176388,32	727441,97
3	6663	176397,49	727426,68
3	6664	176427,16	727390,36
3	6665	176608,51	727179,35
3	6666	176682,27	727102,43
3	6667	176771,33	726994,48
3	6668	176803,37	726968,58
3	6669	176856,49	726933,90
3	6670	176900,39	726911,51
3	6671	176954,61	726891,54
3	6672	176996,75	726881,00
3	6673	177036,26	726873,54
3	6674	177078,25	726870,79
3	6675	177143,01	726871,74
3	6676	177222,43	726876,47
3	6677	177282,23	726878,12
3	6678	177325,12	726881,91
3	6679	177349,12	726884,03
3	6680	177381,73	726892,07
3	6681	177399,59	726900,12
3	6682	177405,84	726902,94
3	6683	177430,90	726914,76
3	6684	177452,17	726927,05
3	6685	177471,44	726942,02
3	6686	177478,69	726948,92
3	6687	177508,45	726980,13

Enklawa	Lp.	X	Y
3	6688	177532,58	727007,89
3	6689	177551,34	727032,51
3	6690	177580,12	727070,31
3	6691	177650,34	727159,76
3	6692	177680,46	727197,86
3	6693	177705,14	727227,98
3	6694	177743,61	727278,37
3	6695	177759,03	727298,56
3	6696	177786,97	727331,22
3	6697	177808,74	727354,81
3	6698	177835,60	727380,58
3	6699	177867,35	727406,89
3	6700	177901,10	727427,94
3	6701	177945,01	727451,52
3	6702	177989,83	727473,12
3	6703	178023,58	727489,45
3	6704	178098,88	727525,92
3	6705	178147,50	727549,50
3	6706	178204,66	727574,36
3	6707	178237,68	727589,97
3	6708	178291,39	727616,46
3	6709	178339,11	727637,69
3	6710	178372,13	727655,11
3	6711	178400,08	727670,35
3	6712	178423,12	727683,96
3	6713	178456,87	727707,91
3	6714	178493,16	727736,94
3	6715	178511,30	727756,17
3	6716	178537,80	727785,20
3	6717	178554,85	727805,89
3	6718	178577,71	727837,46
3	6719	178594,38	727859,96
3	6720	178620,18	727896,98
3	6721	178650,84	727940,36
3	6722	178681,87	727985,97

Enklawa	Lp.	X	Y
3	6723	178704,68	728017,76
3	6724	178743,76	728075,53
3	6725	178760,96	728104,32
3	6726	178762,08	728118,91
3	6727	178763,58	728125,26
3	6728	178770,68	728143,59
3	6729	178778,54	728155,93
3	6730	178774,05	728161,53
3	6731	178772,18	728166,40
3	6732	178780,03	728177,99
3	6733	178788,26	728191,82
3	6734	178801,72	728196,31
3	6735	178821,91	728212,01
3	6736	178849,77	728239,12
3	6737	178862,48	728253,33
3	6738	178880,81	728281,00
3	6739	178896,14	728307,18
3	6740	178910,72	728330,36
3	6741	178919,69	728349,81
3	6742	178927,55	728371,12
3	6743	178940,82	728395,61
3	6744	178949,85	728412,29
3	6745	178968,35	728422,65
3	6746	178994,29	728435,62
3	6747	179012,99	728448,71
3	6748	179032,43	728469,65
3	6749	179038,79	728479,00
3	6750	179039,16	728485,73
3	6751	179057,67	728501,62
3	6752	179067,77	728516,95
3	6753	179090,95	728549,86
3	6754	179101,42	728566,69
3	6755	179110,40	728576,78
3	6756	179125,73	728583,51
3	6757	179143,30	728583,89

Enklawa	Lp.	X	Y
3	6758	179163,31	728586,32
3	6759	179177,14	728587,44
3	6760	179197,71	728585,57
3	6761	179219,77	728581,08
3	6762	179237,72	728579,96
3	6763	179251,56	728581,83
3	6764	179266,51	728583,33
3	6765	179317,93	728584,26
3	6766	179324,66	728583,51
3	6767	179360,56	728589,87
3	6768	179381,12	728590,99
3	6769	179398,51	728587,44
3	6770	179459,83	728593,05
3	6771	179468,06	728602,77
3	6772	179491,24	728611,74
3	6773	179519,29	728614,74
3	6774	179573,32	728629,51
3	6775	179595,38	728641,10
3	6776	179623,05	728657,55
3	6777	179644,37	728668,77
3	6778	179656,15	728670,83
3	6779	179687,93	728667,46
3	6780	179705,88	728654,75
3	6781	179756,73	728611,37
3	6782	179776,36	728574,54
3	6783	179814,13	728565,19
3	6784	179838,44	728559,96
3	6785	179861,21	728556,90
3	6786	179878,29	728556,27
3	6787	179897,58	728557,85
3	6788	179913,39	728561,33
3	6789	179932,99	728568,92
3	6790	179949,75	728579,19
3	6791	179962,40	728589,63
3	6792	179973,15	728601,33

Enklawa	Lp.	X	Y
3	6793	179983,59	728616,82
3	6794	179988,97	728627,57
3	6795	179995,29	728640,86
3	6796	179999,72	728653,82
3	6797	180008,25	728680,38
3	6798	180011,42	728696,83
3	6799	180014,26	728717,70
3	6800	180014,90	728736,67
3	6801	180014,58	728759,91
3	6802	180013,00	728777,30
3	6803	180010,47	728794,38
3	6804	180006,99	728811,77
3	6805	180002,25	728827,90
3	6806	179996,87	728841,81
3	6807	179988,97	728860,47
3	6808	179979,80	728878,81
3	6809	179972,52	728892,41
3	6810	179965,25	728902,84
3	6811	179956,40	728915,49
3	6812	179945,01	728928,61
3	6813	179930,15	728944,11
3	6814	179915,60	728956,76
3	6815	179892,20	728973,83
3	6816	179879,55	728982,85
3	6817	179858,68	728995,49
3	6818	179833,39	729010,67
3	6819	179819,79	729016,05
3	6820	179796,84	729023,44
3	6821	179769,26	729027,18
3	6822	179749,52	729028,01
3	6823	179727,09	729031,75
3	6824	179694,18	729040,35
3	6825	179658,28	729048,20
3	6826	179620,52	729058,30
3	6827	179598,46	729068,02

Enklawa	Lp.	X	Y
3	6828	179586,12	729075,87
3	6829	179558,63	729100,74
3	6830	179539,19	729125,42
3	6831	179525,35	729153,09
3	6832	179520,12	729192,35
3	6833	179523,11	729214,41
3	6834	179541,81	729252,55
3	6835	179562,37	729282,84
3	6836	179580,69	729300,04
3	6837	179593,97	729316,31
3	6838	179614,91	729353,33
3	6839	179632,11	729381,00
3	6840	179653,42	729413,53
3	6841	179662,77	729424,00
3	6842	179681,84	729464,01
3	6843	179697,21	729488,63
3	6844	179724,18	729524,46
3	6845	179729,72	729537,02
3	6846	179747,09	729559,55
3	6847	179758,91	729572,48
3	6848	179798,62	729611,27
3	6849	179817,83	729628,27
3	6850	179841,84	729644,89
3	6851	179855,14	729653,02
3	6852	179891,35	729673,34
3	6853	179915,73	729686,64
3	6854	179934,38	729695,50
3	6855	179976,87	729722,47
3	6856	179999,96	729735,03
3	6857	180022,12	729746,11
3	6858	180055,00	729764,59
3	6859	180084,55	729773,08
3	6860	180116,88	729785,64
3	6861	180136,46	729790,44
3	6862	180158,99	729794,51

Enklawa	Lp.	X	Y
3	6863	180166,38	729799,68
3	6864	180191,50	729801,90
3	6865	180212,93	729800,05
3	6866	180241,19	729795,25
3	6867	180273,33	729787,12
3	6868	180295,49	729779,36
3	6869	180313,60	729767,54
3	6870	180342,60	729741,68
3	6871	180373,26	729711,02
3	6872	180396,90	729688,48
3	6873	180417,59	729667,43
3	6874	180429,04	729654,50
3	6875	180438,65	729648,96
3	6876	180451,95	729638,61
3	6877	180463,77	729629,75
3	6878	180482,79	729621,99
3	6879	180500,52	729615,34
3	6880	180526,38	729599,45
3	6881	180564,25	729577,66
3	6882	180588,26	729567,68
3	6883	180611,54	729561,40
3	6884	180622,99	729555,49
3	6885	180655,87	729547,73
3	6886	180677,85	729545,15
3	6887	180700,38	729542,56
3	6888	180725,87	729544,78
3	6889	180733,63	729548,10
3	6890	180749,52	729549,58
3	6891	180773,53	729549,21
3	6892	180805,11	729549,21
3	6893	180821,74	729552,54
3	6894	180829,87	729560,66
3	6895	180836,88	729562,14
3	6896	180853,51	729566,57
3	6897	180874,93	729575,81

Enklawa	Lp.	X	Y
3	6898	180888,97	729588,00
3	6899	180914,28	729595,39
3	6900	180947,16	729606,10
3	6901	180966,37	729613,49
3	6902	180986,32	729619,77
3	6903	181004,05	729624,94
3	6904	181018,46	729626,79
3	6905	181021,78	729631,96
3	6906	181035,27	729636,03
3	6907	181061,12	729634,55
3	6908	181089,57	729626,79
3	6909	181131,13	729613,12
3	6910	181159,95	729604,99
3	6911	181169,92	729600,56
3	6912	181178,79	729597,97
3	6913	181193,56	729597,24
3	6914	181196,89	729586,89
3	6915	181205,75	729583,94
3	6916	181238,63	729580,24
3	6917	181256,55	729579,50
3	6918	181280,56	729578,40
3	6919	181317,50	729582,46
3	6920	181331,54	729588,00
3	6921	181344,47	729594,65
3	6922	181351,49	729603,15
3	6923	181356,29	729610,54
3	6924	181383,82	729615,71
3	6925	181405,24	729621,25
3	6926	181437,75	729633,07
3	6927	181464,35	729644,89
3	6928	181478,39	729650,06
3	6929	181501,66	729658,56
3	6930	181531,03	729667,80
3	6931	181551,72	729680,36
3	6932	181610,09	729699,94

Enklawa	Lp.	X	Y
3	6933	181623,76	729705,85
3	6934	181637,79	729713,97
3	6935	181652,94	729721,73
3	6936	181673,63	729731,34
3	6937	181694,69	729749,44
3	6938	181703,55	729745,74
3	6939	181719,81	729764,95
3	6940	181737,72	729788,60
3	6941	181752,13	729811,50
3	6942	181782,05	729865,44
3	6943	181799,79	729900,16
3	6944	181817,15	729937,48
3	6945	181824,54	729959,27
3	6946	181839,50	729999,91
3	6947	181853,91	730037,59
3	6948	181879,03	730102,61
3	6949	181883,83	730123,66
3	6950	181901,19	730189,42
3	6951	181915,23	730242,25
3	6952	181917,26	730259,61
3	6953	181919,48	730275,87
3	6954	181927,24	730315,76
3	6955	181930,56	730331,28
3	6956	181933,89	730359,73
3	6957	181939,43	730379,67
3	6958	181941,28	730409,23
3	6959	181941,65	730418,46
3	6960	181941,65	730431,39
3	6961	181942,38	730449,13
3	6962	181942,75	730480,90
3	6963	181947,56	730529,29
3	6964	181950,88	730563,28
3	6965	181952,37	730602,71
3	6966	181956,72	730660,93
3	6967	181965,76	730727,52

Enklawa	Lp.	X	Y
3	6968	181973,79	730774,03
3	6969	181979,81	730799,13
3	6970	181993,20	730841,96
3	6971	182005,24	730877,43
3	6972	182021,01	730911,37
3	6973	182021,44	730929,58
3	6974	182031,41	730944,32
3	6975	182043,99	730965,12
3	6976	182043,39	731004,24
3	6977	182044,39	731044,73
3	6978	182047,62	731070,14
3	6979	182055,75	731102,11
3	6980	182069,49	731138,76
3	6981	182081,87	731163,52
3	6982	182096,39	731187,19
3	6983	182098,93	731193,64
3	6984	182100,27	731207,02
3	6985	182109,93	731231,08
3	6986	182152,17	731285,27
3	6987	182163,09	731301,88
3	6988	182178,09	731304,88
3	6989	182222,98	731337,43
3	6990	182236,74	731345,17
3	6991	182234,59	731367,10
3	6992	182241,69	731374,84
3	6993	182285,55	731415,26
3	6994	182307,91	731430,74
3	6995	182342,74	731455,25
3	6996	182364,89	731466,86
3	6997	182409,61	731481,49
3	6998	182479,71	731507,72
3	6999	182498,20	731518,04
3	7000	182505,51	731546,42
3	7001	182511,31	731575,23
3	7002	182511,74	731619,95

Enklawa	Lp.	X	Y
3	7003	182507,01	731658,65
3	7004	182493,68	731707,68
3	7005	182459,71	731776,48
3	7006	182447,67	731793,25
3	7007	182432,19	731805,72
3	7008	182411,12	731816,04
3	7009	182375,64	731821,63
3	7010	182326,19	731824,21
3	7011	182275,02	731822,06
3	7012	182260,82	731827,65
3	7013	182250,93	731839,69
3	7014	182248,78	731853,88
3	7015	182248,78	731872,80
3	7016	182244,91	731906,35
3	7017	182232,87	731925,27
3	7018	182241,47	731930,00
3	7019	182247,49	731939,03
3	7020	182247,06	731947,20
3	7021	182237,60	731954,08
3	7022	182225,56	731958,38
3	7023	182236,74	731982,03
3	7024	182283,62	731951,93
3	7025	182293,94	731952,36
3	7026	182310,92	731959,67
3	7027	182314,36	731952,36
3	7028	182322,10	731948,92
3	7029	182329,41	731950,64
3	7030	182332,42	731957,09
3	7031	182334,57	731971,28
3	7032	182343,17	731988,48
3	7033	182350,91	732010,41
3	7034	182354,35	732043,95
3	7035	182355,64	732076,63
3	7036	182345,75	732096,85
3	7037	182345,75	732105,45

Enklawa	Lp.	X	Y
3	7038	182363,39	732128,24
3	7039	182378,01	732139,42
3	7040	182387,90	732141,14
3	7041	182396,93	732097,71
3	7042	182403,16	732094,27
3	7043	182440,57	732108,46
3	7044	182463,79	732147,16
3	7045	182507,23	732190,16
3	7046	182530,02	732215,53
3	7047	182518,84	732238,32
3	7048	182518,41	732249,50
3	7049	182523,57	732266,27
3	7050	182559,69	732283,90
3	7051	182595,60	732305,06
3	7052	182624,49	732324,33
3	7053	182660,62	732347,72
3	7054	182673,34	732350,13
3	7055	182680,57	732351,50
3	7056	182690,54	732358,73
3	7057	182709,64	732369,74
3	7058	182741,29	732383,84
3	7059	182752,64	732381,78
3	7060	182758,49	732387,63
3	7061	182767,43	732408,61
3	7062	182785,15	732429,60
3	7063	182787,21	732437,85
3	7064	182805,45	732452,99
3	7065	182820,93	732461,59
3	7066	182853,27	732480,51
3	7067	182894,98	732509,06
3	7068	182933,46	732538,74
3	7069	182959,05	732558,52
3	7070	182992,59	732595,07
3	7071	183020,11	732635,06
3	7072	183026,99	732654,41

Enklawa	Lp.	X	Y
3	7073	183027,42	732678,06
3	7074	183024,84	732694,83
3	7075	183017,53	732721,49
3	7076	183007,21	732747,73
3	7077	182993,88	732768,37
3	7078	182978,62	732782,99
3	7079	182948,08	732802,34
3	7080	182920,13	732811,37
3	7081	182902,50	732810,51
3	7082	182892,61	732813,09
3	7083	182846,17	732822,55
3	7084	182807,47	732825,99
3	7085	182807,68	732835,45
3	7086	182774,57	732837,17
3	7087	182716,52	732838,03
3	7088	182697,60	732838,46
3	7089	182676,31	732836,31
3	7090	182660,83	732833,73
3	7091	182583,00	732836,74
3	7092	182527,74	732838,46
3	7093	182508,82	732835,88
3	7094	182510,54	732804,92
3	7095	182496,35	732804,06
3	7096	182462,81	732802,77
3	7097	182460,66	732816,96
3	7098	182434,85	732812,23
3	7099	182420,45	732813,95
3	7100	182354,66	732824,27
3	7101	182311,22	732830,72
3	7102	182260,05	732832,44
3	7103	182236,40	732830,72
3	7104	182211,89	732822,55
3	7105	182190,82	732805,78
3	7106	182145,67	732734,83
3	7107	182109,54	732683,65

Enklawa	Lp.	X	Y
3	7108	182064,61	732639,79
3	7109	182000,10	732586,04
3	7110	181911,52	732515,08
3	7111	181917,97	732506,48
3	7112	181916,03	732491,00
3	7113	181896,25	732456,60
3	7114	181881,20	732440,26
3	7115	181869,16	732436,82
3	7116	181857,12	732432,52
3	7117	181817,56	732409,30
3	7118	181782,73	732386,94
3	7119	181737,57	732353,40
3	7120	181703,17	732332,33
3	7121	181653,29	732306,52
3	7122	181589,00	732274,19
3	7123	181557,35	732260,43
3	7124	181513,32	732242,19
3	7125	181495,77	732232,90
3	7126	181473,24	732218,11
3	7127	181446,75	732211,58
3	7128	181401,34	732202,98
3	7129	181366,08	732192,65
3	7130	181344,06	732190,25
3	7131	181339,93	732191,97
3	7132	181281,45	732204,70
3	7133	181246,02	732215,36
3	7134	181209,38	732231,18
3	7135	181186,67	732245,63
3	7136	181164,66	732273,84
3	7137	181157,78	732284,51
3	7138	181141,44	732330,95
3	7139	181094,65	732433,81
3	7140	181095,34	732446,20
3	7141	181094,65	732463,74
3	7142	181106,00	732495,05

Enklawa	Lp.	X	Y
3	7143	181117,01	732507,09
3	7144	181134,38	732518,09
3	7145	181179,79	732561,78
3	7146	181184,61	732573,83
3	7147	181200,09	732595,84
3	7148	181221,08	732617,17
3	7149	181228,64	732631,28
3	7150	181231,05	732648,48
3	7151	181245,50	732706,27
3	7152	181260,30	732759,18
3	7153	181263,45	732767,92
3	7154	181270,79	732788,55
3	7155	181275,69	732803,93
3	7156	181272,54	732816,52
3	7157	181269,04	732832,95
3	7158	181269,39	732851,48
3	7159	181273,59	732862,67
3	7160	181281,28	732877,01
3	7161	181289,67	732893,09
3	7162	181291,59	732899,56
3	7163	181291,59	732907,60
3	7164	181306,28	732921,58
3	7165	181302,78	732926,83
3	7166	181312,22	732939,41
3	7167	181334,95	732963,19
3	7168	181369,04	733003,57
3	7169	181394,91	733024,55
3	7170	181418,69	733040,98
3	7171	181430,92	733046,23
3	7172	181452,95	733053,22
3	7173	181463,44	733058,46
3	7174	181492,98	733074,02
3	7175	181530,39	733094,65
3	7176	181545,08	733103,04
3	7177	181561,51	733106,19

Enklawa	Lp.	X	Y
3	7178	181576,19	733109,69
3	7179	181585,11	733115,10
3	7180	181596,30	733117,90
3	7181	181610,63	733120,00
3	7182	181635,81	733126,99
3	7183	181650,49	733131,89
3	7184	181662,03	733141,68
3	7185	181679,16	733154,96
3	7186	181696,64	733166,85
3	7187	181703,64	733168,95
3	7188	181714,65	733173,67
3	7189	181725,14	733181,71
3	7190	181732,48	733191,85
3	7191	181755,56	733215,27
3	7192	181763,95	733213,53
3	7193	181796,64	733242,72
3	7194	181834,05	733278,38
3	7195	181852,58	733293,42
3	7196	181872,51	733303,91
3	7197	181910,79	733347,44
3	7198	181935,27	733377,50
3	7199	181960,79	733407,57
3	7200	181961,49	733420,16
3	7201	181963,59	733430,65
3	7202	181967,78	733440,79
3	7203	181987,54	733475,23
3	7204	182011,66	733518,23
3	7205	182021,45	733536,06
3	7206	182036,66	733562,46
3	7207	182055,19	733590,08
3	7208	182119,00	733677,31
3	7209	182131,24	733696,19
3	7210	182162,00	733739,20
3	7211	182219,87	733814,54
3	7212	182272,31	733882,02

Enklawa	Lp.	X	Y
3	7213	182323,74	733945,62
3	7214	182348,08	733971,91
3	7215	182384,30	734010,37
3	7216	182413,95	734042,26
3	7217	182424,02	734051,49
3	7218	182469,47	734100,86
3	7219	182507,23	734139,18
3	7220	182533,80	734166,03
3	7221	182539,68	734181,20
3	7222	182545,79	734194,31
3	7223	182558,38	734211,10
3	7224	182575,16	734224,03
3	7225	182589,50	734236,62
3	7226	182594,74	734244,66
3	7227	182609,08	734274,03
3	7228	182621,32	734298,50
3	7229	182633,20	734321,23
3	7230	182646,14	734341,51
3	7231	182659,08	734359,69
3	7232	182668,87	734377,52
3	7233	182698,41	734440,89
3	7234	182728,13	734490,28
3	7235	182742,55	734512,13
3	7236	182765,71	734539,23
3	7237	182800,24	734578,12
3	7238	182833,18	734622,05
3	7239	182855,57	734648,98
3	7240	182878,87	734670,76
3	7241	182893,69	734690,13
3	7242	182923,98	734738,51
3	7243	182931,49	734756,42
3	7244	182954,72	734808,71
3	7245	182959,44	734827,47
3	7246	182966,22	734853,61
3	7247	182975,66	734900,81

Enklawa	Lp.	X	Y
3	7248	182981,23	734941,96
3	7249	182985,47	734976,70
3	7250	182994,91	735008,17
3	7251	183001,20	735013,01
3	7252	183010,88	735023,90
3	7253	183017,90	735037,22
3	7254	183021,78	735050,04
3	7255	183027,34	735068,20
3	7256	183036,78	735096,28
3	7257	183043,80	735114,92
3	7258	183044,77	735125,57
3	7259	183055,66	735141,30
3	7260	183057,36	735155,83
3	7261	183062,93	735168,41
3	7262	183077,81	735192,26
3	7263	183080,23	735204,84
3	7264	183087,01	735214,53
3	7265	183101,78	735236,80
3	7266	183121,38	735258,82
3	7267	183140,02	735280,37
3	7268	183159,11	735297,21
3	7269	183165,20	735290,78
3	7270	183174,88	735309,42
3	7271	183186,02	735323,70
3	7272	183196,67	735339,92
3	7273	183209,74	735351,78
3	7274	183219,90	735356,86
3	7275	183225,23	735359,04
3	7276	183229,10	735365,82
3	7277	183235,88	735376,22
3	7278	183245,08	735385,42
3	7279	183251,86	735390,51
3	7280	183271,22	735393,65
3	7281	183285,50	735394,62
3	7282	183285,99	735388,33

Enklawa	Lp.	X	Y
3	7283	183288,41	735384,94
3	7284	183299,06	735376,71
3	7285	183312,13	735362,43
3	7286	183318,42	735357,10
3	7287	183328,95	735354,56
3	7288	183342,02	735353,11
3	7289	183356,06	735339,55
3	7290	183373,01	735318,01
3	7291	183385,60	735292,35
3	7292	183389,59	735284,48
3	7293	183396,85	735270,44
3	7294	183406,05	735248,42
3	7295	183410,65	735234,86
3	7296	183418,15	735204,60
3	7297	183424,21	735179,19
3	7298	183426,38	735176,76
3	7299	183430,74	735174,59
3	7300	183438,00	735174,10
3	7301	183452,04	735174,83
3	7302	183466,69	735172,53
3	7303	183472,98	735168,90
3	7304	183475,89	735165,02
3	7305	183478,31	735153,89
3	7306	183484,84	735151,47
3	7307	183502,03	735144,93
3	7308	183503,24	735141,79
3	7309	183502,51	735135,49
3	7310	183504,93	735130,65
3	7311	183514,86	735124,36
3	7312	183528,17	735119,03
3	7313	183541,36	735116,01
3	7314	183560,49	735112,38
3	7315	183571,62	735110,92
3	7316	183605,51	735108,26
3	7317	183612,21	735106,88

Enklawa	Lp.	X	Y
3	7318	183613,74	735106,57
3	7319	183623,97	735107,60
3	7320	183638,49	735107,60
3	7321	183653,62	735110,02
3	7322	183679,34	735117,28
3	7323	183683,88	735103,66
3	7324	183710,05	735115,31
3	7325	183752,71	735137,40
3	7326	183786,00	735154,95
3	7327	183807,33	735169,62
3	7328	183836,38	735194,44
3	7329	183853,54	735213,84
3	7330	183857,26	735218,04
3	7331	183878,74	735246,78
3	7332	183896,89	735274,92
3	7333	183919,89	735320,91
3	7334	183930,78	735349,66
3	7335	183951,05	735411,69
3	7336	183963,31	735457,53
3	7337	183969,06	735485,97
3	7338	183970,87	735511,69
3	7339	183971,18	735540,13
3	7340	183969,66	735592,17
3	7341	183966,18	735648,30
3	7342	183962,86	735712,15
3	7343	183964,07	735743,62
3	7344	183964,37	735775,69
3	7345	183968,91	735797,47
3	7346	183974,66	735823,80
3	7347	183982,22	735847,40
3	7348	183992,81	735872,21
3	7349	184007,03	735902,77
3	7350	184020,04	735925,47
3	7351	184034,57	735944,83
3	7352	184013,99	735943,62

Enklawa	Lp.	X	Y
3	7353	183988,30	735939,67
3	7354	183993,39	735958,72
3	7355	183993,67	735961,81
3	7356	184045,35	735965,74
3	7357	184049,98	735977,12
3	7358	184056,44	735986,38
3	7359	184056,44	735995,65
3	7360	184058,97	736006,60
3	7361	184061,21	736013,91
3	7362	184066,27	736015,87
3	7363	184075,54	736016,71
3	7364	184083,40	736052,10
3	7365	184089,58	736073,16
3	7366	184087,61	736074,57
3	7367	184085,93	736077,37
3	7368	184086,49	736082,99
3	7369	184089,58	736087,49
3	7370	184094,63	736089,73
3	7371	184097,72	736095,07
3	7372	184107,83	736115,57
3	7373	184109,10	736124,70
3	7374	184111,63	736147,16
3	7375	184116,40	736155,31
3	7376	184129,60	736166,26
3	7377	184131,00	736174,40
3	7378	184129,60	736184,51
3	7379	184125,95	736192,94
3	7380	184134,51	736206,28
3	7381	184144,06	736220,60
3	7382	184156,14	736231,27
3	7383	184161,76	736232,68
3	7384	184169,90	736232,96
3	7385	184175,80	736236,61
3	7386	184181,41	736241,38
3	7387	184188,43	736241,95

Enklawa	Lp.	X	Y
3	7388	184195,46	736237,73
3	7389	184205,00	736241,10
3	7390	184215,40	736243,07
3	7391	184224,10	736257,95
3	7392	184230,42	736263,43
3	7393	184275,78	736263,57
3	7394	184323,52	736263,85
3	7395	184341,77	736262,45
3	7396	184351,32	736254,58
3	7397	184364,52	736254,02
3	7398	184370,14	736255,71
3	7399	184386,28	736265,68
3	7400	184397,80	736275,79
3	7401	184416,76	736276,77
3	7402	184418,44	736273,96
3	7403	184427,99	736259,92
3	7404	184431,08	736259,64
3	7405	184438,10	736262,73
3	7406	184444,28	736268,34
3	7407	184456,92	736267,50
3	7408	184467,03	736266,94
3	7409	184475,73	736264,97
3	7410	184481,91	736253,18
3	7411	184494,27	736253,18
3	7412	184506,62	736253,74
3	7413	184517,01	736259,92
3	7414	184533,58	736269,47
3	7415	184551,56	736269,47
3	7416	184568,41	736274,24
3	7417	184596,77	736268,34
3	7418	184626,12	736256,41
3	7419	184684,11	736233,52
3	7420	184722,59	736217,79
3	7421	184742,81	736211,90
3	7422	184777,21	736206,70

Enklawa	Lp.	X	Y
3	7423	184833,66	736196,87
3	7424	184859,64	736191,68
3	7425	184874,52	736186,06
3	7426	184894,74	736179,32
3	7427	184935,60	736171,03
3	7428	184962,00	736166,82
3	7429	184984,19	736165,14
3	7430	185025,89	736158,82
3	7431	185058,47	736154,61
3	7432	185103,54	736149,97
3	7433	185135,84	736146,04
3	7434	185168,14	736143,23
3	7435	185205,91	736140,28
3	7436	185226,13	736137,75
3	7437	185247,19	736137,19
3	7438	185271,06	736137,75
3	7439	185308,98	736133,26
3	7440	185331,02	736132,28
3	7441	185361,35	736133,96
3	7442	185381,01	736136,21
3	7443	185391,68	736139,30
3	7444	185405,73	736146,60
3	7445	185420,75	736156,57
3	7446	185431,14	736160,50
3	7447	185459,23	736162,19
3	7448	185487,31	736166,68
3	7449	185505,84	736172,30
3	7450	185534,35	736180,30
3	7451	185544,18	736180,86
3	7452	185550,36	736179,74
3	7453	185561,73	736188,31
3	7454	185572,68	736190,55
3	7455	185602,87	736196,87
3	7456	185628,99	736206,70
3	7457	185640,79	736215,97

Enklawa	Lp.	X	Y
3	7458	185649,77	736219,06
3	7459	185696,11	736220,74
3	7460	185749,47	736220,74
3	7461	185749,47	736207,82
3	7462	185745,54	736194,91
3	7463	185771,52	736194,77
3	7464	185794,83	736195,89
3	7465	185822,07	736194,77
3	7466	185841,73	736191,68
3	7467	185852,96	736190,55
3	7468	185861,95	736191,96
3	7469	185886,30	736197,73
3	7470	185886,68	736179,80
3	7471	185887,43	736143,33
3	7472	185967,03	736146,76
3	7473	185971,09	736148,32
3	7474	185969,53	736159,56
3	7475	185989,66	736172,83
3	7476	186005,89	736170,33
3	7477	186016,50	736171,27
3	7478	186028,36	736177,51
3	7479	186050,84	736180,32
3	7480	186080,80	736183,13
3	7481	186094,38	736191,09
3	7482	186093,24	736207,59
3	7483	186111,86	736217,62
3	7484	186130,28	736218,56
3	7485	186148,07	736217,93
3	7486	186149,01	736210,75
3	7487	186153,06	736208,26
3	7488	186158,37	736208,26
3	7489	186176,79	736222,30
3	7490	186202,38	736239,47
3	7491	186224,70	736249,93
3	7492	186251,86	736276,46

Enklawa	Lp.	X	Y
3	7493	186277,45	736303,30
3	7494	186299,61	736332,96
3	7495	186318,34	736358,86
3	7496	186333,01	736385,08
3	7497	186353,14	736428,31
3	7498	186375,62	736477,63
3	7499	186399,03	736533,82
3	7500	186410,89	736559,41
3	7501	186421,97	736581,73
3	7502	186426,65	736594,84
3	7503	186436,95	736625,12
3	7504	186438,20	736630,74
3	7505	186435,08	736635,11
3	7506	186434,46	736639,79
3	7507	186437,27	736645,72
3	7508	186441,32	736650,40
3	7509	186444,13	736651,03
3	7510	186449,75	736647,90
3	7511	186462,55	736658,20
3	7512	186501,57	736683,80
3	7513	186539,34	736706,59
3	7514	186540,90	736663,76
3	7515	186539,36	736639,07
3	7516	186549,77	736616,31
3	7517	186549,00	736594,32
3	7518	186547,07	736577,73
3	7519	186540,52	736557,67
3	7520	186535,89	736528,74
3	7521	186532,80	736512,15
3	7522	186535,89	736493,64
3	7523	186532,80	736459,69
3	7524	186533,57	736436,54
3	7525	186527,01	736409,93
3	7526	186526,63	736396,81
3	7527	186520,84	736370,58

Enklawa	Lp.	X	Y
3	7528	186546,30	736353,61
3	7529	186555,17	736354,38
3	7530	186560,96	736391,41
3	7531	186566,36	736423,81
3	7532	186579,09	736476,66
3	7533	186582,18	736512,15
3	7534	186587,58	736557,29
3	7535	186585,26	736586,22
3	7536	186588,73	736593,16
3	7537	186581,79	736628,65
3	7538	186579,09	736646,40
3	7539	186580,25	736657,97
3	7540	186593,36	736691,14
3	7541	186586,42	736714,29
3	7542	186582,95	736727,41
3	7543	186583,33	736745,92
3	7544	186579,67	736765,79
3	7545	186580,83	736789,70
3	7546	186579,67	736803,21
3	7547	186576,20	736816,32
3	7548	186561,92	736838,31
3	7549	186549,58	736851,81
3	7550	186549,19	736876,11
3	7551	186549,97	736905,05
3	7552	186583,14	736928,19
3	7553	186640,23	736966,38
3	7554	186646,98	736985,86
3	7555	186673,22	736991,26
3	7556	186669,36	737020,19
3	7557	186626,92	737014,41
3	7558	186597,99	737002,84
3	7559	186582,56	736993,96
3	7560	186561,35	736974,29
3	7561	186534,73	736947,29
3	7562	186533,16	736945,41

Enklawa	Lp.	X	Y
3	7563	186527,01	736948,03
3	7564	186499,85	736959,26
3	7565	186475,19	736967,07
3	7566	186466,14	736970,81
3	7567	186468,95	736988,60
3	7568	186471,13	737006,71
3	7569	186478,40	737025,44
3	7570	186475,29	737065,62
3	7571	186473,22	737111,75
3	7572	186467,77	737170,33
3	7573	186467,51	737211,80
3	7574	186469,72	737233,96
3	7575	186474,12	737257,29
3	7576	186489,16	737302,65
3	7577	186506,00	737332,71
3	7578	186520,78	737357,59
3	7579	186536,07	737376,00
3	7580	186551,10	737391,29
3	7581	186565,20	737401,62
3	7582	186598,24	737413,45
3	7583	186616,06	737415,47
3	7584	186646,03	737408,18
3	7585	186690,17	737402,51
3	7586	186729,46	737400,08
3	7587	186754,97	737402,92
3	7588	186776,64	737403,93
3	7589	186806,20	737401,50
3	7590	186838,19	737398,26
3	7591	186880,11	737398,06
3	7592	186912,51	737393,20
3	7593	186934,38	737383,89
3	7594	186960,70	737365,26
3	7595	186995,73	737334,68
3	7596	187026,92	737308,36
3	7597	187039,88	737292,56

Enklawa	Lp.	X	Y
3	7598	187048,79	737270,29
3	7599	187055,27	737245,99
3	7600	187055,27	737233,03
3	7601	187045,95	737206,30
3	7602	187039,07	737175,52
3	7603	187026,92	737130,97
3	7604	187015,58	737087,64
3	7605	187007,68	737056,66
3	7606	187004,85	737038,43
3	7607	187000,39	737018,18
3	7608	186991,48	736997,94
3	7609	186979,74	736972,83
3	7610	186967,99	736954,60
3	7611	186960,70	736944,48
3	7612	186950,98	736924,23
3	7613	186935,19	736878,87
3	7614	186926,68	736852,95
3	7615	186923,24	736831,28
3	7616	186922,43	736807,80
3	7617	186919,60	736782,69
3	7618	186913,93	736746,64
3	7619	186909,47	736711,41
3	7620	186907,04	736675,77
3	7621	186905,02	736634,06
3	7622	186905,42	736609,35
3	7623	186908,86	736558,93
3	7624	186910,48	736507,91
3	7625	186915,75	736476,32
3	7626	186928,71	736430,15
3	7627	186947,74	736382,76
3	7628	186962,53	736353,40
3	7629	186968,60	736344,09
3	7630	187004,64	736316,95
3	7631	187042,71	736296,71
3	7632	187065,19	736287,59

Enklawa	Lp.	X	Y
3	7633	187096,78	736280,71
3	7634	187117,03	736280,30
3	7635	187155,30	736284,96
3	7636	187196,20	736287,39
3	7637	187240,34	736276,46
3	7638	187297,04	736253,37
3	7639	187304,33	736252,16
3	7640	187315,27	736254,59
3	7641	187338,35	736252,16
3	7642	187385,73	736249,73
3	7643	187413,27	736249,32
3	7644	187460,45	736249,12
3	7645	187485,97	736253,17
3	7646	187512,29	736264,91
3	7647	187525,45	736269,98
3	7648	187559,47	736282,94
3	7649	187576,89	736293,87
3	7650	187584,99	736307,24
3	7651	187595,92	736318,57
3	7652	187602,00	736321,81
3	7653	187625,08	736327,08
3	7654	187647,35	736340,04
3	7655	187689,67	736354,42
3	7656	187702,21	736358,89
3	7657	187746,37	736374,66
3	7658	187788,90	736390,86
3	7659	187821,90	736404,84
3	7660	187881,43	736435,21
3	7661	187917,07	736452,62
3	7662	187982,07	736498,59
3	7663	188028,24	736530,99
3	7664	188087,17	736562,38
3	7665	188122,40	736581,41
3	7666	188163,30	736598,01
3	7667	188191,85	736608,75

Enklawa	Lp.	X	Y
3	7668	188227,09	736625,76
3	7669	188256,65	736640,74
3	7670	188279,33	736642,76
3	7671	188317,28	736642,72
3	7672	188327,00	736641,75
3	7673	188338,01	736637,22
3	7674	188351,95	736629,44
3	7675	188368,79	736622,64
3	7676	188386,61	736618,10
3	7677	188419,17	736611,14
3	7678	188464,21	736604,33
3	7679	188491,75	736600,77
3	7680	188520,26	736593,32
3	7681	188548,60	736583,11
3	7682	188556,06	736572,42
3	7683	188566,10	736563,35
3	7684	188575,82	736558,81
3	7685	188561,56	736535,16
3	7686	188573,55	736529,00
3	7687	188593,64	736524,14
3	7688	188617,29	736517,99
3	7689	188646,13	736505,35
3	7690	188665,89	736497,58
3	7691	188696,02	736487,53
3	7692	188725,83	736471,66
3	7693	188760,33	736456,59
3	7694	188793,38	736437,80
3	7695	188806,66	736434,89
3	7696	188808,93	736438,13
3	7697	188822,54	736432,29
3	7698	188825,13	736430,03
3	7699	188824,80	736422,90
3	7700	188836,63	736415,61
3	7701	188865,46	736404,59
3	7702	188876,48	736402,33

Enklawa	Lp.	X	Y
3	7703	188911,47	736389,04
3	7704	188934,80	736379,32
3	7705	188952,13	736371,38
3	7706	188958,29	736363,93
3	7707	188983,23	736334,13
3	7708	188994,25	736323,11
3	7709	189015,31	736307,88
3	7710	189103,27	736249,40
3	7711	189135,67	736228,02
3	7712	189217,15	736174,40
3	7713	189238,05	736162,25
3	7714	189244,85	736181,37
3	7715	189249,07	736186,23
3	7716	189273,04	736172,62
3	7717	189299,77	736153,34
3	7718	189351,28	736137,79
3	7719	189373,96	736131,31
3	7720	189414,14	736128,39
3	7721	189461,28	736126,61
3	7722	189477,48	736126,94
3	7723	189507,85	736129,02
3	7724	189507,53	736122,64
3	7725	189494,57	736108,06
3	7726	189474,72	736106,04
3	7727	189469,86	736101,18
3	7728	189471,08	736095,51
3	7729	189496,19	736095,10
3	7730	189495,78	736076,07
3	7731	189462,17	736078,91
3	7732	189435,24	736079,92
3	7733	189437,26	736092,88
3	7734	189397,98	736088,02
3	7735	189397,57	736095,31
3	7736	189387,85	736096,52
3	7737	189372,87	736092,47

Enklawa	Lp.	X	Y
3	7738	189360,52	736085,39
3	7739	189345,53	736085,39
3	7740	189340,27	736063,52
3	7741	189339,46	736053,39
3	7742	189298,96	736058,66
3	7743	189266,97	736063,52
3	7744	189244,29	736072,43
3	7745	189239,83	736080,12
3	7746	189180,91	736094,09
3	7747	189106,19	736113,73
3	7748	189057,99	736123,05
3	7749	188984,69	736145,32
3	7750	188931,64	736167,19
3	7751	188890,74	736189,87
3	7752	188880,61	736189,87
3	7753	188895,19	736178,53
3	7754	188916,65	736161,12
3	7755	188936,50	736149,37
3	7756	188938,93	736142,49
3	7757	188943,38	736139,25
3	7758	188947,43	736139,25
3	7759	188953,51	736143,70
3	7760	188960,80	736142,49
3	7761	188968,09	736136,01
3	7762	188994,61	736122,04
3	7763	189026,61	736107,46
3	7764	189065,89	736091,66
3	7765	189081,69	736089,64
3	7766	189091,81	736086,80
3	7767	189096,27	736081,13
3	7768	189102,75	736077,89
3	7769	189107,60	736076,27
3	7770	189115,30	736081,94
3	7771	189118,34	736081,74
3	7772	189125,22	736074,86

Enklawa	Lp.	X	Y
3	7773	189133,32	736060,28
3	7774	189143,85	736056,63
3	7775	189151,55	736056,23
3	7776	189158,03	736067,97
3	7777	189200,14	736058,66
3	7778	189225,86	736051,16
3	7779	189238,82	736034,15
3	7780	189248,94	736029,70
3	7781	189264,33	736036,18
3	7782	189277,29	736034,96
3	7783	189298,35	736027,67
3	7784	189324,68	736017,14
3	7785	189317,79	735990,42
3	7786	189283,77	735996,09
3	7787	189282,15	735986,77
3	7788	189316,98	735978,27
3	7789	189314,15	735955,99
3	7790	189304,02	735948,30
3	7791	189309,69	735939,79
3	7792	189304,43	735926,02
3	7793	189288,23	735913,06
3	7794	189273,24	735900,10
3	7795	189270,00	735889,98
3	7796	189259,88	735877,83
3	7797	189265,95	735873,38
3	7798	189267,57	735866,09
3	7799	189270,81	735860,42
3	7800	189277,29	735860,01
3	7801	189281,75	735863,25
3	7802	189285,80	735867,71
3	7803	189308,48	735887,96
3	7804	189319,82	735895,65
3	7805	189329,94	735888,77
3	7806	189342,09	735883,91
3	7807	189350,19	735888,36

Enklawa	Lp.	X	Y
3	7808	189350,19	735892,41
3	7809	189339,66	735900,51
3	7810	189335,41	735907,60
3	7811	189334,19	735926,23
3	7812	189343,51	735938,38
3	7813	189352,01	735958,22
3	7814	189352,42	735967,94
3	7815	189362,54	735967,13
3	7816	189368,62	735963,89
3	7817	189379,15	735945,26
3	7818	189386,44	735939,59
3	7819	189393,73	735942,02
3	7820	189392,11	735956,20
3	7821	189385,63	735978,87
3	7822	189375,91	735989,81
3	7823	189378,54	736024,03
3	7824	189461,76	736020,99
3	7825	189485,66	736016,54
3	7826	189520,89	736004,79
3	7827	189551,67	735993,45
3	7828	189571,92	735986,57
3	7829	189586,50	735984,54
3	7830	189590,95	735991,02
3	7831	189587,71	736001,96
3	7832	189580,42	736007,22
3	7833	189565,84	736011,27
3	7834	189552,88	736013,30
3	7835	189546,81	736020,18
3	7836	189555,31	736034,76
3	7837	189565,84	736047,32
3	7838	189580,98	736065,39
3	7839	189596,53	736084,14
3	7840	189607,96	736076,37
3	7841	189613,91	736072,25
3	7842	189618,48	736074,54

Enklawa	Lp.	X	Y
3	7843	189626,26	736091,91
3	7844	189636,32	736115,24
3	7845	189642,26	736122,55
3	7846	189664,21	736133,99
3	7847	189686,62	736144,96
3	7848	189698,97	736150,91
3	7849	189708,57	736146,79
3	7850	189719,54	736145,88
3	7851	189724,58	736151,36
3	7852	189723,20	736157,77
3	7853	189719,54	736165,54
3	7854	189736,92	736171,48
3	7855	189740,58	736167,37
3	7856	189741,95	736150,45
3	7857	189741,04	736142,68
3	7858	189746,53	736141,76
3	7859	189750,18	736144,50
3	7860	189752,47	736155,48
3	7861	189750,64	736165,54
3	7862	189747,90	736178,34
3	7863	189743,78	736186,58
3	7864	189738,39	736198,93
3	7865	189730,07	736203,33
3	7866	189747,56	736216,72
3	7867	189774,78	736233,89
3	7868	189786,44	736240,70
3	7869	189805,07	736234,70
3	7870	189840,06	736251,23
3	7871	189868,57	736267,43
3	7872	189881,53	736273,26
3	7873	189899,02	736277,47
3	7874	189914,90	736284,60
3	7875	189961,11	736308,13
3	7876	189998,37	736330,00
3	7877	190015,17	736342,75

Enklawa	Lp.	X	Y
3	7878	190039,88	736345,59
3	7879	190063,11	736350,52
3	7880	190085,64	736355,31
3	7881	190101,03	736356,12
3	7882	190113,99	736351,66
3	7883	190139,80	736353,03
3	7884	190164,50	736348,46
3	7885	190192,39	736345,26
3	7886	190221,66	736338,40
3	7887	190252,30	736330,17
3	7888	190293,92	736314,62
3	7889	190302,60	736287,18
3	7890	190309,01	736273,46
3	7891	190314,27	736270,49
3	7892	190337,13	736246,71
3	7893	190352,22	736222,93
3	7894	190352,68	736210,58
3	7895	190354,05	736187,26
3	7896	190351,31	736168,97
3	7897	190351,31	736159,37
3	7898	190363,88	736127,13
3	7899	190356,11	736103,80
3	7900	190352,45	736084,14
3	7901	190347,42	736056,24
3	7902	190341,93	736035,21
3	7903	190337,36	736024,23
3	7904	190321,35	736028,35
3	7905	190305,81	736038,87
3	7906	190293,92	736048,93
3	7907	190270,59	736063,56
3	7908	190254,13	736083,68
3	7909	190234,47	736099,69
3	7910	190211,83	736110,89
3	7911	190175,25	736126,44
3	7912	190146,14	736141,45

Enklawa	Lp.	X	Y
3	7913	190131,80	736148,85
3	7914	190123,51	736151,97
3	7915	190087,45	736165,57
3	7916	190021,70	736187,21
3	7917	189997,35	736189,11
3	7918	189972,46	736192,36
3	7919	189951,62	736178,29
3	7920	189941,07	736179,37
3	7921	189916,18	736178,56
3	7922	189901,84	736177,20
3	7923	189887,50	736169,63
3	7924	189865,31	736168,00
3	7925	189859,19	736168,82
3	7926	189858,28	736178,83
3	7927	189854,76	736188,03
3	7928	189848,27	736192,90
3	7929	189834,20	736195,87
3	7930	189824,73	736196,95
3	7931	189805,79	736201,28
3	7932	189791,18	736201,28
3	7933	189786,58	736197,50
3	7934	189784,25	736187,72
3	7935	189779,68	736179,94
3	7936	189781,51	736172,63
3	7937	189798,89	736163,02
3	7938	189797,06	736153,42
3	7939	189802,55	736144,28
3	7940	189810,32	736133,30
3	7941	189809,86	736127,81
3	7942	189810,78	736114,55
3	7943	189816,72	736109,06
3	7944	189827,70	736105,40
3	7945	189838,21	736104,49
3	7946	189828,61	736127,81
3	7947	189824,95	736139,70

Enklawa	Lp.	X	Y
3	7948	189812,61	736145,65
3	7949	189810,32	736148,85
3	7950	189812,61	736152,51
3	7951	189827,24	736148,39
3	7952	189844,16	736140,62
3	7953	189854,68	736139,70
3	7954	189869,54	736129,41
3	7955	189888,75	736137,64
3	7956	189914,81	736145,88
3	7957	189936,76	736151,36
3	7958	189964,20	736155,02
3	7959	189991,41	736158,45
3	7960	190002,84	736161,20
3	7961	190016,10	736157,99
3	7962	190041,71	736148,39
3	7963	190070,07	736136,96
3	7964	190102,76	736121,18
3	7965	190104,64	736120,34
3	7966	190130,94	736108,52
3	7967	190134,32	736107,01
3	7968	190147,58	736097,40
3	7969	190148,95	736089,63
3	7970	190153,98	736085,06
3	7971	190164,04	736082,77
3	7972	190180,05	736082,77
3	7973	190192,85	736078,65
3	7974	190204,74	736066,31
3	7975	190224,18	736046,87
3	7976	190232,87	736041,84
3	7977	190239,73	736032,69
3	7978	190252,07	736012,57
3	7979	190258,93	735998,85
3	7980	190258,93	735989,71
3	7981	190263,96	735980,10
3	7982	190273,11	735972,33

Enklawa	Lp.	X	Y
3	7983	190281,80	735967,76
3	7984	190290,03	735954,95
3	7985	190300,55	735942,61
3	7986	190313,35	735922,94
3	7987	190320,44	735910,00
3	7988	190323,87	735903,73
3	7989	190331,64	735888,19
3	7990	190341,25	735868,52
3	7991	190345,82	735856,18
3	7992	190349,02	735843,37
3	7993	190353,59	735824,16
3	7994	190362,74	735789,41
3	7995	190372,34	735750,08
3	7996	190384,23	735713,96
3	7997	190389,72	735683,32
3	7998	190398,81	735646,10
3	7999	190410,81	735622,09
3	8000	190417,96	735593,80
3	8001	190428,25	735569,79
3	8002	190440,82	735532,64
3	8003	190451,11	735488,62
3	8004	190459,69	735464,04
3	8005	190473,98	735433,74
3	8006	190484,84	735406,88
3	8007	190494,56	735398,30
3	8008	190506,56	735380,58
3	8009	190513,99	735361,72
3	8010	190520,28	735336,00
3	8011	190525,42	735329,71
3	8012	190530,57	735316,56
3	8013	190530,57	735306,27
3	8014	190536,43	735274,40
3	8015	190557,15	735209,38
3	8016	190577,87	735137,93
3	8017	190597,88	735082,91

Enklawa	Lp.	X	Y
3	8018	190612,88	735052,18
3	8019	190632,18	735033,60
3	8020	190667,54	734991,80
3	8021	190687,55	734961,08
3	8022	190721,13	734901,77
3	8023	190734,71	734870,33
3	8024	190739,00	734838,89
3	8025	190739,71	734806,74
3	8026	190732,57	734784,59
3	8027	190721,13	734764,58
3	8028	190717,56	734729,57
3	8029	190717,56	734699,56
3	8030	190703,27	734654,54
3	8031	190678,98	734602,38
3	8032	190649,04	734537,58
3	8033	190618,17	734492,42
3	8034	190599,88	734454,69
3	8035	190569,87	734374,38
3	8036	190548,15	734319,50
3	8037	190522,99	734258,34
3	8038	190505,27	734208,60
3	8039	190489,27	734172,59
3	8040	190478,98	734142,30
3	8041	190476,12	734117,14
3	8042	190483,55	734090,28
3	8043	190497,27	734059,41
3	8044	190516,99	734022,54
3	8045	190542,14	733986,53
3	8046	190573,01	733941,94
3	8047	190606,17	733896,78
3	8048	190627,32	733868,20
3	8049	190625,03	733858,48
3	8050	190636,46	733848,19
3	8051	190707,06	733791,89
3	8052	190790,52	733727,87

Enklawa	Lp.	X	Y
3	8053	190832,82	733711,29
3	8054	190859,68	733695,28
3	8055	190879,12	733688,42
3	8056	190900,84	733680,89
3	8057	190936,00	733668,70
3	8058	190990,59	733651,27
3	8059	191082,90	733618,97
3	8060	191127,49	733601,82
3	8061	191168,08	733585,25
3	8062	191191,51	733578,96
3	8063	191265,82	733550,95
3	8064	191332,13	733525,22
3	8065	191369,29	733510,93
3	8066	191398,44	733504,07
3	8067	191448,74	733477,21
3	8068	191485,33	733457,77
3	8069	191514,48	733432,62
3	8070	191536,77	733409,18
3	8071	191557,92	733376,03
3	8072	191581,93	733338,87
3	8073	191595,65	733303,43
3	8074	191608,23	733263,42
3	8075	191615,94	733227,12
3	8076	191629,66	733177,39
3	8077	191652,53	733129,95
3	8078	191675,97	733076,78
3	8079	191697,12	733034,48
3	8080	191708,55	733012,19
3	8081	191730,84	732980,75
3	8082	191763,28	732940,02
3	8083	191798,29	732902,15
3	8084	191839,74	732862,85
3	8085	191899,04	732802,83
3	8086	191908,33	732788,54
3	8087	191935,48	732762,10

Enklawa	Lp.	X	Y
3	8088	191944,39	732769,56
3	8089	191982,64	732730,11
3	8090	192035,75	732690,79
3	8091	192054,65	732677,51
3	8092	192093,97	732654,02
3	8093	192140,95	732632,06
3	8094	192193,04	732609,08
3	8095	192269,39	732578,70
3	8096	192293,39	732572,57
3	8097	192351,61	732566,95
3	8098	192401,40	732558,01
3	8099	192435,61	732554,44
3	8100	192453,49	732553,93
3	8101	192514,26	732557,50
3	8102	192555,37	732564,91
3	8103	192598,78	732567,46
3	8104	192634,01	732570,01
3	8105	192688,66	732577,16
3	8106	192739,47	732583,04
3	8107	192805,86	732581,50
3	8108	192864,59	732580,99
3	8109	192913,87	732573,59
3	8110	192938,38	732565,42
3	8111	192986,38	732562,87
3	8112	193031,32	732559,29
3	8113	193065,28	732549,84
3	8114	193094,90	732538,10
3	8115	193123,50	732527,37
3	8116	193171,00	732501,33
3	8117	193197,04	732482,43
3	8118	193257,05	732413,75
3	8119	193281,56	732384,13
3	8120	193303,01	732342,25
3	8121	193315,26	732312,63
3	8122	193320,88	732286,59

Enklawa	Lp.	X	Y
3	8123	193337,73	732248,29
3	8124	193362,25	732213,05
3	8125	193423,27	732103,51
3	8126	193444,21	732058,57
3	8127	193474,85	732006,48
3	8128	193485,07	731988,60
3	8129	193509,07	731963,58
3	8130	193564,48	731924,51
3	8131	193621,16	731891,32
3	8132	193673,25	731866,29
3	8133	193695,98	731856,34
3	8134	193736,83	731844,08
3	8135	193807,82	731828,25
3	8136	193845,10	731823,65
3	8137	193866,29	731820,84
3	8138	193964,34	731811,65
3	8139	194153,55	731796,08
3	8140	194227,34	731782,54
3	8141	194270,24	731769,78
3	8142	194323,35	731760,58
3	8143	194379,27	731734,79
3	8144	194422,68	731707,73
3	8145	194445,66	731684,24
3	8146	194462,51	731655,13
3	8147	194471,70	731626,02
3	8148	194473,36	731618,29
3	8149	194481,98	731593,59
3	8150	194494,05	731553,37
3	8151	194495,68	731534,31
3	8152	194593,86	731548,09
3	8153	194586,54	731568,89
3	8154	194574,48	731590,72
3	8155	194559,54	731621,17
3	8156	194552,65	731640,06
3	8157	194549,58	731654,36

Enklawa	Lp.	X	Y
3	8158	194547,54	731679,90
3	8159	194544,48	731695,22
3	8160	194530,69	731723,81
3	8161	194527,62	731735,56
3	8162	194510,26	731751,39
3	8163	194494,43	731762,12
3	8164	194461,75	731787,65
3	8165	194448,47	731800,42
3	8166	194419,87	731816,25
3	8167	194398,42	731826,97
3	8168	194360,12	731836,16
3	8169	194328,46	731846,89
3	8170	194279,94	731854,55
3	8171	194262,07	731861,19
3	8172	194223,51	731865,53
3	8173	194172,44	731868,59
3	8174	194134,65	731871,66
3	8175	194089,20	731872,68
3	8176	194047,07	731872,93
3	8177	194005,20	731873,95
3	8178	193960,77	731880,59
3	8179	193923,49	731883,15
3	8180	193852,25	731894,64
3	8181	193815,99	731903,32
3	8182	193777,69	731924,77
3	8183	193750,62	731942,64
3	8184	193710,02	731962,30
3	8185	193681,42	731978,13
3	8186	193642,10	732005,71
3	8187	193606,86	732037,37
3	8188	193591,03	732053,20
3	8189	193547,37	732112,19
3	8190	193522,86	732148,96
3	8191	193495,79	732194,41
3	8192	193471,28	732238,84

Enklawa	Lp.	X	Y
3	8193	193444,21	732291,95
3	8194	193391,87	732385,15
3	8195	193360,71	732433,66
3	8196	193316,80	732487,79
3	8197	193291,26	732514,86
3	8198	193249,13	732547,80
3	8199	193205,21	732577,42
3	8200	193171,51	732599,38
3	8201	193130,14	732620,83
3	8202	193074,73	732647,64
3	8203	193012,43	732672,15
3	8204	192983,58	732675,98
3	8205	192959,57	732675,98
3	8206	192883,99	732685,17
3	8207	192823,73	732694,37
3	8208	192808,67	732695,64
3	8209	192725,43	732698,20
3	8210	192698,62	732700,49
3	8211	192646,53	732692,32
3	8212	192628,65	732692,32
3	8213	192599,54	732697,94
3	8214	192582,18	732688,75
3	8215	192554,09	732684,66
3	8216	192522,43	732676,49
3	8217	192503,02	732671,90
3	8218	192446,08	732661,43
3	8219	192400,63	732656,32
3	8220	192350,59	732653,26
3	8221	192321,22	732653,51
3	8222	192268,62	732660,15
3	8223	192224,19	732672,92
3	8224	192179,76	732690,79
3	8225	192127,42	732720,16
3	8226	192083,50	732746,71
3	8227	192048,26	732768,16

Enklawa	Lp.	X	Y
3	8228	192005,88	732804,42
4	8229	195699,77	729869,05
4	8230	195677,51	729847,70
4	8231	195654,33	729829,41
4	8232	195631,77	729812,33
4	8233	195619,96	729802,80
4	8234	195599,49	729788,50
4	8235	195575,09	729768,31
4	8236	195557,00	729758,07
4	8237	195538,49	729744,89
4	8238	195535,83	729732,69
4	8239	195532,46	729715,86
4	8240	195519,84	729698,19
4	8241	195518,58	729677,58
4	8242	195514,79	729673,51
4	8243	195506,38	729663,98
4	8244	195499,93	729648,27
4	8245	195495,44	729628,36
4	8246	195493,48	729607,04
4	8247	195492,78	729585,59
4	8248	195495,02	729569,88
4	8249	195499,23	729549,69
4	8250	195500,91	729531,18
4	8251	195504,28	729515,48
4	8252	195510,45	729504,82
4	8253	195518,02	729498,09
4	8254	195537,37	729495,56
4	8255	195542,42	729491,64
4	8256	195543,26	729473,97
4	8257	195541,02	729418,16
4	8258	195516,34	729402,73
4	8259	195502,45	729394,18
4	8260	195485,91	729387,17
4	8261	195477,77	729380,72
4	8262	195471,60	729377,07

Enklawa	Lp.	X	Y
4	8263	195467,12	729372,30
4	8264	195464,31	729363,33
4	8265	195458,70	729356,32
4	8266	195428,83	729336,55
4	8267	195408,08	729322,52
4	8268	195399,67	729314,95
4	8269	195388,17	729300,93
4	8270	195380,03	729291,95
4	8271	195369,10	729282,98
4	8272	195351,57	729270,78
4	8273	195329,13	729255,63
4	8274	195307,26	729239,93
4	8275	195271,22	729204,45
4	8276	195260,84	729193,23
4	8277	195254,39	729182,30
4	8278	195239,25	729158,74
4	8279	195236,44	729149,48
4	8280	195236,16	729127,89
4	8281	195234,20	729108,25
4	8282	195235,88	729100,40
4	8283	195243,17	729089,74
4	8284	195244,01	729084,98
4	8285	195238,41	729066,19
4	8286	195232,24	729054,97
4	8287	195228,03	729051,88
4	8288	195222,70	729051,88
4	8289	195212,46	729055,67
4	8290	195200,68	729060,16
4	8291	195189,19	729062,40
4	8292	195183,58	729060,16
4	8293	195173,48	729056,23
4	8294	195165,91	729055,95
4	8295	195155,53	729056,23
4	8296	195141,23	729052,02
4	8297	195131,13	729048,38

Enklawa	Lp.	X	Y
4	8298	195117,81	729034,21
4	8299	195108,55	729021,87
4	8300	195102,66	729017,39
4	8301	195096,78	729010,38
4	8302	195091,45	729001,40
4	8303	195084,43	728994,67
4	8304	195080,79	728987,94
4	8305	195079,39	728977,84
4	8306	195078,83	728968,87
4	8307	195073,50	728962,42
4	8308	195068,17	728954,00
4	8309	195065,36	728948,11
4	8310	195062,84	728939,42
4	8311	195061,30	728905,63
4	8312	195060,46	728864,40
4	8313	195056,53	728849,82
4	8314	195048,40	728838,04
4	8315	195038,58	728819,81
4	8316	195029,61	728808,87
4	8317	195020,63	728804,66
4	8318	195015,02	728797,93
4	8319	195013,34	728790,92
4	8320	195011,66	728774,09
4	8321	195007,17	728762,03
4	8322	194999,60	728755,30
4	8323	194991,74	728751,94
4	8324	194983,33	728749,69
4	8325	194980,60	728747,17
4	8326	194973,94	728740,86
4	8327	194963,07	728733,15
4	8328	194957,46	728729,64
4	8329	194942,73	728722,28
4	8330	194935,37	728714,21
4	8331	194928,71	728703,35
4	8332	194921,70	728697,39

Enklawa	Lp.	X	Y
4	8333	194919,25	728687,92
4	8334	194921,35	728680,21
4	8335	194931,52	728664,08
4	8336	194928,01	728661,28
4	8337	194905,40	728656,20
4	8338	194859,47	728648,48
4	8339	194837,74	728647,43
4	8340	194832,83	728643,22
4	8341	194823,37	728637,26
4	8342	194814,08	728633,23
4	8343	194798,65	728632,88
4	8344	194775,16	728636,04
4	8345	194746,42	728639,54
4	8346	194736,60	728634,99
4	8347	194721,53	728625,17
4	8348	194701,02	728609,22
4	8349	194685,94	728600,46
4	8350	194667,71	728569,96
4	8351	194655,79	728535,95
4	8352	194648,78	728499,84
4	8353	194642,30	728478,98
4	8354	194630,73	728459,00
4	8355	194616,35	728444,28
4	8356	194605,49	728434,46
4	8357	194584,63	728423,77
4	8358	194547,47	728413,25
4	8359	194491,55	728398,70
4	8360	194451,94	728389,24
4	8361	194412,67	728372,76
4	8362	194398,65	728364,70
4	8363	194384,10	728349,45
4	8364	194374,99	728337,53
4	8365	194372,53	728328,06
4	8366	194373,23	728303,17
4	8367	194376,39	728282,14

Enklawa	Lp.	X	Y
4	8368	194376,39	728262,86
4	8369	194369,73	728243,58
4	8370	194359,91	728221,84
4	8371	194341,33	728195,55
4	8372	194315,92	728162,42
4	8373	194299,09	728139,28
4	8374	194274,55	728106,68
4	8375	194249,66	728074,43
4	8376	194243,35	728063,56
4	8377	194233,18	728050,94
4	8378	194213,20	728029,55
4	8379	194199,00	728015,35
4	8380	194163,59	727982,05
4	8381	194131,34	727949,45
4	8382	194097,16	727914,57
4	8383	194055,79	727877,41
4	8384	194023,19	727847,96
4	8385	194009,52	727841,30
4	8386	193987,96	727840,07
4	8387	193915,92	727846,20
4	8388	193909,26	727838,84
4	8389	193875,95	727840,60
4	8390	193860,53	727851,46
4	8391	193840,19	727858,47
4	8392	193811,62	727859,00
4	8393	193781,82	727862,51
4	8394	193755,53	727859,00
4	8395	193737,30	727861,10
4	8396	193721,53	727867,06
4	8397	193712,41	727877,93
4	8398	193711,71	727891,60
4	8399	193710,66	727910,18
4	8400	193709,26	727921,05
4	8401	193701,37	727925,43
4	8402	193695,76	727932,09

Enklawa	Lp.	X	Y
4	8403	193689,10	727950,67
4	8404	193687,00	727958,04
4	8405	193689,80	727974,86
4	8406	193689,10	727987,13
4	8407	193684,19	727998,70
4	8408	193676,83	728004,31
4	8409	193669,47	728012,02
4	8410	193668,42	728020,79
4	8411	193666,31	728049,54
4	8412	193663,51	728067,76
4	8413	193656,50	728083,19
4	8414	193644,93	728096,86
4	8415	193630,55	728100,72
4	8416	193618,63	728097,21
4	8417	193591,58	728090,93
4	8418	193583,71	728085,55
4	8419	193529,00	728061,09
4	8420	193483,00	728038,71
4	8421	193443,00	728016,54
4	8422	193418,96	728002,03
4	8423	193397,82	727997,47
4	8424	193375,03	727990,84
4	8425	193353,48	727985,04
4	8426	193347,47	727978,62
4	8427	193341,25	727967,01
4	8428	193332,55	727951,68
4	8429	193320,94	727938,41
4	8430	193311,82	727921,42
4	8431	193309,34	727905,26
4	8432	193308,09	727875,83
4	8433	193312,24	727841,84
4	8434	193315,97	727814,49
4	8435	193317,63	727794,18
4	8436	193320,53	727772,63
4	8437	193327,16	727751,91

Enklawa	Lp.	X	Y
4	8438	193330,06	727732,84
4	8439	193328,40	727712,95
4	8440	193293,17	727746,93
4	8441	193300,84	727722,69
4	8442	193301,25	727704,86
4	8443	193302,08	727681,65
4	8444	193303,74	727658,86
4	8445	193295,87	727626,53
4	8446	193285,09	727575,55
4	8447	193276,80	727556,90
4	8448	193275,14	727547,78
4	8449	193269,34	727534,93
4	8450	193294,21	727513,38
4	8451	193269,55	727476,29
4	8452	193250,48	727451,01
4	8453	193234,73	727434,01
4	8454	193213,18	727412,88
4	8455	193201,16	727432,77
4	8456	193187,48	727445,20
4	8457	193197,02	727452,25
4	8458	193208,62	727455,57
4	8459	193207,38	727459,30
4	8460	193194,12	727464,68
4	8461	193171,73	727470,49
4	8462	193150,60	727470,90
4	8463	193132,57	727464,06
4	8464	193092,37	727450,38
4	8465	193074,54	727449,56
4	8466	193046,77	727457,02
4	8467	193031,44	727455,77
4	8468	193019,01	727459,92
4	8469	192996,00	727474,22
4	8470	192984,81	727473,80
4	8471	192964,09	727472,14
4	8472	192907,31	727434,43

Enklawa	Lp.	X	Y
4	8473	192882,23	727418,89
4	8474	192831,67	727383,66
4	8475	192824,21	727372,47
4	8476	192822,55	727364,18
4	8477	192827,11	727352,99
4	8478	192826,70	727319,00
4	8479	192824,62	727297,03
4	8480	192827,52	727282,11
4	8481	192826,28	727272,58
4	8482	192822,14	727262,63
4	8483	192798,51	727228,23
4	8484	192785,25	727203,78
4	8485	192759,55	727167,72
4	8486	192749,61	727137,88
4	8487	192747,53	727116,33
4	8488	192750,85	727069,91
4	8489	192752,51	727041,31
4	8490	192759,14	727026,39
4	8491	192772,25	727005,28
4	8492	192787,83	726987,71
4	8493	192801,59	726978,92
4	8494	192826,79	726967,32
4	8495	192841,38	726956,71
4	8496	192857,63	726949,41
4	8497	192878,18	726938,80
4	8498	192903,55	726926,04
4	8499	192911,51	726917,42
4	8500	192921,45	726910,46
4	8501	192940,68	726904,82
4	8502	192962,24	726893,55
4	8503	192978,48	726882,94
4	8504	192991,08	726866,36
4	8505	193002,02	726863,37
4	8506	193051,26	726856,91
4	8507	193073,15	726846,63

Enklawa	Lp.	X	Y
4	8508	193082,76	726837,68
4	8509	193095,69	726810,16
4	8510	193112,77	726775,18
4	8511	193117,41	726757,27
4	8512	193123,05	726741,69
4	8513	193134,98	726727,76
4	8514	193144,60	726716,82
4	8515	193155,54	726702,56
4	8516	193166,81	726696,59
4	8517	193190,69	726690,96
4	8518	193198,98	726682,00
4	8519	193202,29	726671,39
4	8520	193200,47	726660,95
4	8521	193193,84	726634,09
4	8522	193182,89	726607,24
4	8523	193168,64	726592,98
4	8524	193148,74	726583,69
4	8525	193129,84	726579,38
4	8526	193101,00	726579,72
4	8527	193076,13	726582,70
4	8528	193064,69	726589,17
4	8529	193052,75	726591,15
4	8530	193039,16	726588,50
4	8531	193029,54	726589,17
4	8532	193017,61	726575,24
4	8533	192987,27	726546,89
4	8534	192975,00	726536,61
4	8535	192955,44	726525,01
4	8536	192936,87	726512,74
4	8537	192918,63	726504,78
4	8538	192898,41	726492,51
4	8539	192875,86	726481,32
4	8540	192863,84	726471,38
4	8541	192854,31	726456,87
4	8542	192842,29	726445,26

Enklawa	Lp.	X	Y
4	8543	192824,68	726434,70
4	8544	192809,75	726417,70
4	8545	192796,08	726396,57
4	8546	192784,47	726363,41
4	8547	192778,26	726335,23
4	8548	192798,15	726298,75
4	8549	192807,27	726260,62
4	8550	192835,66	726188,30
4	8551	192850,58	726165,50
4	8552	192861,77	726154,73
4	8553	192870,89	726145,19
4	8554	192875,03	726137,32
4	8555	192873,79	726129,03
4	8556	192872,55	726121,57
4	8557	192887,05	726090,07
4	8558	192913,99	726041,58
4	8559	192940,52	725996,40
4	8560	192966,42	725954,75
4	8561	192983,83	725924,91
4	8562	192996,68	725900,04
4	8563	193007,87	725882,63
4	8564	193019,47	725863,98
4	8565	193031,08	725838,29
4	8566	193051,80	725815,49
4	8567	193063,82	725779,43
4	8568	193073,97	725744,00
4	8569	193071,90	725721,61
4	8570	193062,37	725676,85
4	8571	193055,32	725643,28
4	8572	193048,69	725633,75
4	8573	193019,68	725605,98
4	8574	192985,28	725575,72
4	8575	192955,23	725547,75
4	8576	192923,32	725519,15
4	8577	192895,96	725495,53

Enklawa	Lp.	X	Y
4	8578	192875,65	725461,54
4	8579	192859,49	725432,11
4	8580	192827,78	725390,46
4	8581	192810,79	725378,86
4	8582	192793,38	725361,03
4	8583	192792,14	725348,60
4	8584	192781,78	725338,24
4	8585	192768,93	725328,29
4	8586	192739,92	725318,76
4	8587	192721,38	725317,52
4	8588	192706,55	725334,18
4	8589	192698,83	725353,48
4	8590	192687,73	725372,29
4	8591	192678,08	725377,60
4	8592	192666,02	725374,71
4	8593	192652,02	725382,91
4	8594	192625,24	725387,49
4	8595	192575,55	725387,98
4	8596	192514,03	725380,98
4	8597	192457,57	725380,01
4	8598	192418,49	725370,85
4	8599	192372,65	725352,99
4	8600	192323,43	725326,94
4	8601	192293,47	725307,69
4	8602	192261,63	725287,81
4	8603	192244,64	725274,30
4	8604	192231,52	725258,86
4	8605	192220,71	725247,66
4	8606	192206,43	725238,01
4	8607	192199,86	725219,48
4	8608	192191,37	725204,43
4	8609	192178,25	725190,53
4	8610	192162,81	725167,66
4	8611	192152,19	725154,15
4	8612	192140,13	725142,09

Enklawa	Lp.	X	Y
4	8613	192131,44	725139,68
4	8614	192103,94	725131,96
4	8615	192084,64	725131,47
4	8616	192065,82	725148,36
4	8617	192046,52	725167,66
4	8618	192037,84	725186,96
4	8619	192026,26	725203,85
4	8620	192008,40	725217,36
4	8621	191977,76	725243,66
4	8622	191958,46	725271,64
4	8623	191929,03	725302,04
4	8624	191890,91	725324,72
4	8625	191859,31	725349,09
4	8626	191826,98	725383,83
4	8627	191801,89	725394,44
4	8628	191780,66	725391,55
4	8629	191747,85	725372,25
4	8630	191722,76	725345,71
4	8631	191704,18	725332,44
4	8632	191683,43	725317,48
4	8633	191660,27	725308,80
4	8634	191629,39	725305,42
4	8635	191600,44	725307,83
4	8636	191571,01	725323,27
4	8637	191528,98	725366,07
4	8638	191489,61	725408,14
4	8639	191486,52	725434,01
4	8640	191486,13	725440,84
4	8641	191491,28	725449,63
4	8642	191487,27	725488,02
4	8643	191472,94	725528,70
4	8644	191455,18	725550,47
4	8645	191456,33	725550,47
4	8646	191447,16	725568,81
4	8647	191447,73	725598,03

Enklawa	Lp.	X	Y
4	8648	191461,37	725601,24
4	8649	191479,70	725610,40
4	8650	191501,71	725622,32
4	8651	191508,58	725628,28
4	8652	191519,58	725627,82
4	8653	191529,85	725621,96
4	8654	191537,92	725623,06
4	8655	191552,95	725634,79
4	8656	191562,49	725644,32
4	8657	191562,86	725659,73
4	8658	191566,89	725682,46
4	8659	191570,19	725708,13
4	8660	191563,59	725725,37
4	8661	191560,66	725736,73
4	8662	191559,92	725747,37
4	8663	191552,59	725759,47
4	8664	191530,22	725774,51
4	8665	191511,52	725781,11
4	8666	191496,11	725781,84
4	8667	191485,48	725789,17
4	8668	191476,68	725803,84
4	8669	191470,08	725819,24
4	8670	191465,49	725831,90
4	8671	191468,06	725837,40
4	8672	191472,46	725852,80
4	8673	191475,40	725873,33
4	8674	191475,03	725889,10
4	8675	191469,53	725901,94
4	8676	191459,63	725905,97
4	8677	191444,23	725910,37
4	8678	191433,96	725914,04
4	8679	191429,56	725919,90
4	8680	191419,29	725932,37
4	8681	191409,57	725937,32
4	8682	191397,10	725937,69

Enklawa	Lp.	X	Y
4	8683	191369,60	725931,82
4	8684	191359,33	725927,42
4	8685	191348,70	725931,46
4	8686	191331,10	725952,73
4	8687	191328,90	725961,16
4	8688	191342,83	725971,79
4	8689	191364,47	725982,80
4	8690	191378,40	725996,36
4	8691	191397,10	726009,20
4	8692	191404,80	726017,27
4	8693	191412,51	726039,27
4	8694	191412,51	726063,47
4	8695	191406,82	726078,32
4	8696	191397,65	726095,19
4	8697	191376,39	726116,46
4	8698	191363,92	726137,36
4	8699	191359,52	726156,43
4	8700	191362,45	726177,70
4	8701	191362,82	726202,64
4	8702	191349,62	726224,27
4	8703	191327,25	726240,41
4	8704	191303,59	726250,86
4	8705	191283,43	726257,82
4	8706	191268,76	726257,82
4	8707	191241,99	726251,22
4	8708	191207,70	726238,57
4	8709	191170,30	726226,84
4	8710	191146,46	726222,80
4	8711	191101,91	726209,79
4	8712	191075,55	726201,67
4	8713	191065,01	726193,42
4	8714	191058,59	726186,09
4	8715	191026,50	726172,79
4	8716	191002,67	726166,84
4	8717	190973,56	726170,27

Enklawa	Lp.	X	Y
4	8718	190943,30	726176,23
4	8719	190913,51	726192,73
4	8720	190880,96	726209,69
4	8721	190852,54	726218,40
4	8722	190827,10	726220,47
4	8723	190783,56	726213,02
4	8724	190752,04	726214,16
4	8725	190731,99	726209,58
4	8726	190701,62	726187,81
4	8727	190670,68	726174,63
4	8728	190648,91	726171,76
4	8729	190630,57	726182,08
4	8730	190588,46	726208,72
4	8731	190577,57	726213,88
4	8732	190551,79	726239,66
4	8733	190538,04	726263,73
4	8734	190512,25	726291,23
4	8735	190485,90	726306,13
4	8736	190454,95	726319,31
4	8737	190419,37	726327,96
4	8738	190389,12	726331,17
4	8739	190367,12	726333,46
4	8740	190335,49	726331,17
4	8741	190315,78	726332,08
4	8742	190280,94	726330,71
4	8743	190245,87	726326,81
4	8744	190217,45	726317,19
4	8745	190191,78	726308,48
4	8746	190163,82	726306,64
4	8747	190147,32	726306,64
4	8748	190139,53	726303,89
4	8749	190135,40	726286,47
4	8750	190132,19	726259,43
4	8751	190137,24	726244,30
4	8752	190140,90	726228,72

Enklawa	Lp.	X	Y
4	8753	190139,53	726209,92
4	8754	190134,49	726197,55
4	8755	190140,45	726184,25
4	8756	190150,07	726162,25
4	8757	190157,86	726155,84
4	8758	190168,87	726154,92
4	8759	190168,64	726148,27
4	8760	190165,89	726133,14
4	8761	190159,47	726122,14
4	8762	190148,93	726112,52
4	8763	190146,18	726111,60
4	8764	190140,22	726112,06
4	8765	190133,80	726103,35
4	8766	190128,76	726088,68
4	8767	190121,88	726063,93
4	8768	190116,38	726036,43
4	8769	190111,34	726021,76
4	8770	190100,34	726005,71
4	8771	190089,34	725993,34
4	8772	190070,54	725963,54
4	8773	190046,71	725940,17
4	8774	190012,79	725917,25
4	8775	189985,28	725897,08
4	8776	189970,61	725881,95
4	8777	189954,11	725870,95
4	8778	189941,28	725864,07
4	8779	189913,78	725849,41
4	8780	189907,13	725844,59
4	8781	189902,54	725830,84
4	8782	189900,71	725804,71
4	8783	189895,21	725769,42
4	8784	189890,17	725741,91
4	8785	189877,33	725707,08
4	8786	189869,54	725691,49
4	8787	189863,58	725658,49

Enklawa	Lp.	X	Y
4	8788	189858,54	725622,28
4	8789	189852,81	725598,21
4	8790	189854,19	725580,79
4	8791	189854,19	725551,46
4	8792	189853,73	725517,99
4	8793	189851,89	725490,03
4	8794	189856,94	725474,91
4	8795	189858,77	725450,61
4	8796	189866,10	725414,86
4	8797	189866,56	725397,44
4	8798	189860,37	725377,04
4	8799	189859,46	725355,96
4	8800	189859,00	725338,54
4	8801	189860,11	725329,46
4	8802	189857,19	725316,49
4	8803	189852,97	725293,78
4	8804	189845,51	725259,08
4	8805	189840,00	725224,05
4	8806	189837,73	725210,43
4	8807	189831,56	725197,45
4	8808	189823,46	725187,40
4	8809	189808,86	725169,56
4	8810	189796,37	725150,91
4	8811	189784,05	725131,45
4	8812	189768,80	725103,88
4	8813	189763,94	725088,63
4	8814	189745,45	725111,66
4	8815	189732,15	725128,53
4	8816	189721,12	725133,72
4	8817	189705,55	725135,01
4	8818	189698,74	725138,91
4	8819	189690,31	725152,85
4	8820	189682,69	725163,72
4	8821	189675,23	725165,02
4	8822	189665,82	725165,02

Enklawa	Lp.	X	Y
4	8823	189648,96	725160,80
4	8824	189628,20	725150,75
4	8825	189607,76	725139,72
4	8826	189576,46	725122,37
4	8827	189562,19	725112,31
4	8828	189539,33	725110,20
4	8829	189513,05	725101,44
4	8830	189479,00	725092,04
4	8831	189462,13	725090,74
4	8832	189446,24	725091,39
4	8833	189427,42	725086,20
4	8834	189413,15	725079,71
4	8835	189395,64	725076,79
4	8836	189386,56	725070,31
4	8837	189378,45	725065,12
4	8838	189364,50	725062,85
4	8839	189332,07	725059,28
4	8840	189309,04	725056,36
4	8841	189279,68	725047,12
4	8842	189258,60	725037,06
4	8843	189240,76	725024,09
4	8844	189215,46	725010,79
4	8845	189200,87	725000,41
4	8846	189187,89	724995,22
4	8847	189175,89	724993,92
4	8848	189169,40	724988,73
4	8849	189146,29	724965,95
4	8850	189128,05	724948,92
4	8851	189118,32	724937,16
4	8852	189114,26	724928,65
4	8853	189123,18	724931,49
4	8854	189136,36	724929,26
4	8855	189130,28	724922,77
4	8856	189120,55	724910,61
4	8857	189112,85	724899,25

Enklawa	Lp.	X	Y
4	8858	189097,44	724891,55
4	8859	189080,41	724885,06
4	8860	189062,77	724873,51
4	8861	189045,34	724861,75
4	8862	189023,85	724845,94
4	8863	189008,85	724842,69
4	8864	188983,11	724838,03
4	8865	188955,13	724840,87
4	8866	188918,64	724846,14
4	8867	188901,61	724850,20
4	8868	188882,15	724855,87
4	8869	188863,91	724856,68
4	8870	188848,91	724849,79
4	8871	188834,51	724846,75
4	8872	188812,21	724852,02
4	8873	188772,28	724858,30
4	8874	188708,63	724860,33
4	8875	188656,12	724853,24
4	8876	188630,58	724844,72
4	8877	188604,23	724832,96
4	8878	188584,76	724823,64
4	8879	188567,33	724813,91
4	8880	188560,24	724809,25
4	8881	188551,32	724794,65
4	8882	188541,59	724789,38
4	8883	188534,29	724783,30
4	8884	188532,67	724767,89
4	8885	188528,21	724745,19
4	8886	188526,99	724726,54
4	8887	188531,04	724700,99
4	8888	188535,91	724687,21
4	8889	188545,23	724681,13
4	8890	188559,08	724674,54
4	8891	188560,64	724664,10
4	8892	188559,02	724652,34

Enklawa	Lp.	X	Y
4	8893	188554,15	724643,02
4	8894	188546,05	724640,99
4	8895	188542,14	724642,66
4	8896	188537,53	724644,64
4	8897	188515,64	724665,72
4	8898	188486,45	724683,97
4	8899	188463,34	724690,45
4	8900	188449,15	724704,24
4	8901	188438,20	724724,51
4	8902	188426,04	724734,65
4	8903	188405,56	724736,47
4	8904	188392,59	724739,31
4	8905	188381,23	724747,82
4	8906	188373,13	724747,42
4	8907	188360,96	724742,55
4	8908	188345,15	724730,39
4	8909	188331,77	724711,74
4	8910	188311,09	724689,03
4	8911	188300,55	724671,19
4	8912	188311,09	724657,82
4	8913	188262,44	724629,84
4	8914	188214,17	724609,15
4	8915	188216,96	724602,46
4	8916	188220,94	724592,67
4	8917	188222,93	724587,17
4	8918	188251,90	724597,00
4	8919	188279,06	724612,81
4	8920	188296,50	724621,33
4	8921	188306,63	724601,05
4	8922	188336,23	724606,73
4	8923	188346,37	724603,89
4	8924	188349,61	724585,24
4	8925	188355,29	724566,59
4	8926	188361,37	724562,94
4	8927	188369,48	724582,40

Enklawa	Lp.	X	Y
4	8928	188377,99	724590,11
4	8929	188392,59	724595,38
4	8930	188408,80	724594,97
4	8931	188418,53	724586,46
4	8932	188439,62	724575,51
4	8933	188470,23	724559,90
4	8934	188473,47	724571,66
4	8935	188497,80	724558,69
4	8936	188514,83	724547,33
4	8937	188530,64	724542,47
4	8938	188545,23	724541,25
4	8939	188557,40	724544,90
4	8940	188573,61	724568,82
4	8941	188582,94	724591,12
4	8942	188588,62	724621,53
4	8943	188591,45	724660,05
4	8944	188588,62	724668,96
4	8945	188579,70	724678,70
4	8946	188579,70	724698,24
4	8947	188591,45	724710,32
4	8948	188606,45	724725,73
4	8949	188622,67	724735,86
4	8950	188597,13	724772,35
4	8951	188597,54	724780,46
4	8952	188603,62	724799,92
4	8953	188607,67	724805,19
4	8954	188616,19	724805,60
4	8955	188628,35	724802,76
4	8956	188644,16	724804,79
4	8957	188665,65	724805,19
4	8958	188689,37	724800,12
4	8959	188708,42	724812,69
4	8960	188720,18	724817,56
4	8961	188748,97	724821,61
4	8962	188788,70	724825,67

Enklawa	Lp.	X	Y
4	8963	188799,64	724825,34
4	8964	188809,17	724825,06
4	8965	188831,88	724822,22
4	8966	188861,47	724817,35
4	8967	188895,94	724812,89
4	8968	188916,21	724811,68
4	8969	188936,08	724813,71
4	8970	188947,43	724816,95
4	8971	188958,17	724818,77
4	8972	188980,47	724814,31
4	8973	189002,36	724817,56
4	8974	189021,83	724825,67
4	8975	189055,68	724843,71
4	8976	189084,87	724861,55
4	8977	189119,33	724881,01
4	8978	189146,29	724891,35
4	8979	189153,96	724894,00
4	8980	189176,70	724901,89
4	8981	189202,24	724907,97
4	8982	189226,17	724908,38
4	8983	189230,63	724909,59
4	8984	189241,37	724917,50
4	8985	189287,59	724915,88
4	8986	189329,15	724912,02
4	8987	189355,50	724906,75
4	8988	189398,88	724919,32
4	8989	189421,59	724931,89
4	8990	189447,74	724945,88
4	8991	189479,97	725032,44
4	8992	189538,35	725075,01
4	8993	189623,29	725055,35
4	8994	189672,75	725046,02
4	8995	189717,15	725017,84
4	8996	189758,10	724990,68
4	8997	189768,64	725002,44

Enklawa	Lp.	X	Y
4	8998	189782,43	725039,33
4	8999	189784,86	725050,28
4	9000	189790,53	725068,93
4	9001	189801,48	725098,93
4	9002	189818,51	725135,01
4	9003	189832,29	725150,42
4	9004	189842,83	725164,61
4	9005	189853,98	725183,87
4	9006	189872,23	725229,68
4	9007	189887,23	725276,71
4	9008	189889,26	725295,77
4	9009	189898,99	725296,99
4	9010	189912,80	725295,18
4	9011	189917,64	725294,55
4	9012	189930,21	725294,15
4	9013	189948,86	725293,34
4	9014	189957,37	725294,96
4	9015	189957,37	725303,47
4	9016	189946,02	725323,34
4	9017	189935,88	725349,29
4	9018	189931,02	725374,02
4	9019	189919,67	725393,08
4	9020	189917,64	725424,70
4	9021	189920,07	725485,51
4	9022	189920,27	725553,39
4	9023	189920,27	725575,69
4	9024	189920,27	725600,33
4	9025	189912,61	725614,64
4	9026	189910,61	725631,29
4	9027	189911,28	725648,93
4	9028	189913,11	725669,07
4	9029	189913,11	725691,38
4	9030	189912,11	725705,69
4	9031	189913,78	725730,99
4	9032	189918,77	725753,30

Enklawa	Lp.	X	Y
4	9033	189922,43	725774,94
4	9034	189924,93	725787,09
4	9035	189947,90	725808,06
4	9036	189998,17	725850,67
4	9037	190020,64	725867,48
4	9038	190032,29	725874,47
4	9039	190040,95	725882,80
4	9040	190047,94	725886,79
4	9041	190069,58	725907,76
4	9042	190093,88	725938,06
4	9043	190106,53	725959,37
4	9044	190120,01	725976,18
4	9045	190129,67	725995,15
4	9046	190132,33	726004,81
4	9047	190138,65	726006,14
4	9048	190148,64	726012,46
4	9049	190160,96	726040,09
4	9050	190164,29	726053,74
4	9051	190171,28	726070,06
4	9052	190175,94	726099,02
4	9053	190178,94	726112,67
4	9054	190185,26	726122,32
4	9055	190192,42	726132,48
4	9056	190196,75	726142,13
4	9057	190201,41	726156,44
4	9058	190205,07	726178,08
4	9059	190209,40	726218,03
4	9060	190216,39	726233,68
4	9061	190228,54	726250,16
4	9062	190235,20	726269,13
4	9063	190240,86	726276,79
4	9064	190253,17	726283,45
4	9065	190274,81	726296,43
4	9066	190300,28	726304,59
4	9067	190325,58	726303,92

Enklawa	Lp.	X	Y
4	9068	190362,20	726301,59
4	9069	190387,50	726298,93
4	9070	190417,96	726285,11
4	9071	190455,20	726272,50
4	9072	190479,76	726262,10
4	9073	190493,91	726251,70
4	9074	190507,64	726233,39
4	9075	190522,62	726223,82
4	9076	190550,91	726210,08
4	9077	190575,88	726187,61
4	9078	190591,70	726172,22
4	9079	190624,36	726145,38
4	9080	190645,58	726135,39
4	9081	190663,06	726132,89
4	9082	190682,20	726134,14
4	9083	190709,67	726133,31
4	9084	190761,06	726153,07
4	9085	190797,68	726163,06
4	9086	190833,68	726167,01
4	9087	190853,23	726162,02
4	9088	190886,52	726144,13
4	9089	190922,73	726130,81
4	9090	190972,87	726125,61
4	9091	190989,93	726127,69
4	9092	191021,56	726138,09
4	9093	191047,77	726147,25
4	9094	191101,25	726160,36
4	9095	191154,51	726160,77
4	9096	191179,64	726166,23
4	9097	191208,76	726173,52
4	9098	191228,53	726174,56
4	9099	191247,26	726164,67
4	9100	191262,86	726148,55
4	9101	191274,31	726123,58
4	9102	191281,59	726103,29

Enklawa	Lp.	X	Y
4	9103	191285,75	726076,77
4	9104	191285,23	726063,76
4	9105	191280,03	726044,52
4	9106	191275,35	726026,83
4	9107	191271,70	726007,06
4	9108	191273,79	725995,10
4	9109	191287,83	725971,69
4	9110	191298,75	725942,56
4	9111	191317,74	725903,29
4	9112	191334,38	725866,88
4	9113	191342,19	725834,11
4	9114	191347,39	725803,94
4	9115	191346,87	725776,37
4	9116	191347,91	725761,29
4	9117	191350,51	725750,36
4	9118	191348,43	725730,08
4	9119	191347,91	725704,59
4	9120	191349,99	725671,30
4	9121	191357,79	725643,21
4	9122	191366,63	725619,80
4	9123	191365,33	725608,62
4	9124	191362,42	725594,78
4	9125	191357,84	725580,63
4	9126	191357,84	725571,06
4	9127	191366,58	725553,17
4	9128	191372,82	725545,26
4	9129	191384,48	725542,77
4	9130	191392,80	725545,68
4	9131	191396,54	725512,39
4	9132	191404,03	725484,92
4	9133	191416,93	725459,54
4	9134	191421,10	725449,14
4	9135	191424,42	725437,07
4	9136	191432,37	725423,58
4	9137	191440,42	725412,30

Enklawa	Lp.	X	Y
4	9138	191440,02	725405,06
4	9139	191444,85	725388,95
4	9140	191450,49	725373,65
4	9141	191458,54	725361,57
4	9142	191469,01	725357,14
4	9143	191479,88	725355,13
4	9144	191489,15	725345,87
4	9145	191499,62	725333,79
4	9146	191508,07	725316,87
4	9147	191516,93	725308,42
4	9148	191522,97	725306,00
4	9149	191535,85	725294,32
4	9150	191545,92	725293,12
4	9151	191553,97	725290,70
4	9152	191559,21	725282,65
4	9153	191559,01	725277,61
4	9154	191566,66	725273,59
4	9155	191583,97	725266,34
4	9156	191602,50	725263,12
4	9157	191619,81	725265,13
4	9158	191631,08	725269,16
4	9159	191640,35	725267,55
4	9160	191665,71	725259,09
4	9161	191686,25	725254,26
4	9162	191705,78	725255,27
4	9163	191735,58	725256,88
4	9164	191750,88	725263,32
4	9165	191757,32	725275,00
4	9166	191766,38	725288,49
4	9167	191779,67	725315,87
4	9168	191790,14	725323,92
4	9169	191797,79	725327,95
4	9170	191811,88	725327,54
4	9171	191831,21	725324,73
4	9172	191848,12	725319,09

Enklawa	Lp.	X	Y
4	9173	191865,43	725313,45
4	9174	191886,78	725299,76
4	9175	191901,67	725286,47
4	9176	191916,77	725266,54
4	9177	191928,85	725251,64
4	9178	191946,17	725226,68
4	9179	191954,02	725219,23
4	9180	191971,33	725199,50
4	9181	191989,05	725176,14
4	9182	191997,51	725162,45
4	9183	192012,81	725133,86
4	9184	192017,64	725131,04
4	9185	192026,90	725127,42
4	9186	192045,83	725123,39
4	9187	192061,13	725116,15
4	9188	192074,82	725110,91
4	9189	192093,95	725109,10
4	9190	192105,62	725111,11
4	9191	192127,37	725114,33
4	9192	192140,65	725119,57
4	9193	192163,61	725132,86
4	9194	192175,69	725145,74
4	9195	192187,77	725166,28
4	9196	192206,09	725194,26
4	9197	192219,17	725202,82
4	9198	192234,27	725206,34
4	9199	192237,80	725214,40
4	9200	192247,36	725231,01
4	9201	192253,90	725244,09
4	9202	192264,98	725254,16
4	9203	192289,89	725258,44
4	9204	192310,02	725268,00
4	9205	192342,74	725283,60
4	9206	192383,01	725300,72
4	9207	192431,07	725325,63

Enklawa	Lp.	X	Y
4	9208	192437,62	725332,68
4	9209	192441,64	725335,19
4	9210	192452,21	725334,19
4	9211	192475,87	725326,13
4	9212	192485,94	725319,09
4	9213	192500,03	725304,49
4	9214	192511,61	725296,94
4	9215	192525,70	725297,44
4	9216	192538,79	725302,48
4	9217	192542,81	725310,53
4	9218	192544,83	725321,10
4	9219	192561,56	725321,10
4	9220	192560,30	725286,50
4	9221	192615,67	725284,61
4	9222	192631,40	725289,01
4	9223	192654,68	725291,53
4	9224	192684,88	725282,09
4	9225	192712,36	725267,16
4	9226	192731,42	725248,92
4	9227	192752,56	725235,24
4	9228	192764,99	725235,24
4	9229	192778,67	725240,22
4	9230	192786,54	725249,75
4	9231	192794,01	725265,92
4	9232	192802,09	725283,94
4	9233	192826,13	725315,44
4	9234	192848,92	725338,65
4	9235	192865,91	725357,30
4	9236	192886,22	725369,32
4	9237	192906,12	725388,39
4	9238	192918,55	725404,97
4	9239	192924,35	725418,64
4	9240	192940,10	725438,54
4	9241	192969,94	725468,79
4	9242	192983,62	725487,86

Enklawa	Lp.	X	Y
4	9243	192985,90	725497,60
4	9244	192993,36	725535,31
4	9245	192998,75	725556,04
4	9246	193009,11	725568,89
4	9247	193024,03	725574,69
4	9248	193033,56	725572,20
4	9249	193050,14	725569,72
4	9250	193056,36	725573,86
4	9251	193062,58	725588,37
4	9252	193088,69	725614,48
4	9253	193111,07	725646,39
4	9254	193124,75	725679,55
4	9255	193128,89	725718,92
4	9256	193128,48	725743,37
4	9257	193128,06	725778,60
4	9258	193126,82	725809,69
4	9259	193121,43	725830,41
4	9260	193105,68	725855,69
4	9261	193083,30	725879,32
4	9262	193061,75	725881,39
4	9263	193052,21	725895,48
4	9264	193032,11	725911,44
4	9265	193016,78	725930,50
4	9266	193004,34	725959,93
4	9267	192976,99	725998,06
4	9268	192956,27	726015,88
4	9269	192941,35	726033,70
4	9270	192928,50	726060,23
4	9271	192918,97	726080,54
4	9272	192928,50	726080,54
4	9273	192938,24	726084,06
4	9274	192935,34	726097,32
4	9275	192934,09	726117,63
4	9276	192933,68	726135,45
4	9277	192927,46	726163,22

Enklawa	Lp.	X	Y
4	9278	192915,03	726172,76
4	9279	192905,91	726179,39
4	9280	192900,94	726186,85
4	9281	192893,06	726193,48
4	9282	192874,00	726224,56
4	9283	192871,10	726242,39
4	9284	192869,44	726276,79
4	9285	192871,92	726306,63
4	9286	192870,68	726329,84
4	9287	192867,78	726343,93
4	9288	192879,18	726375,22
4	9289	192892,85	726403,82
4	9290	192902,39	726427,44
4	9291	192912,75	726451,90
4	9292	192931,40	726473,03
4	9293	192947,98	726488,78
4	9294	192974,09	726504,95
4	9295	192992,53	726519,25
4	9296	193007,45	726517,17
4	9297	193016,99	726519,66
4	9298	193030,25	726528,78
4	9299	193039,78	726536,65
4	9300	193060,92	726541,63
4	9301	193076,25	726539,55
4	9302	193098,22	726545,77
4	9303	193111,07	726551,99
4	9304	193134,90	726555,51
4	9305	193157,28	726561,73
4	9306	193184,63	726574,99
4	9307	193200,38	726583,69
4	9308	193208,26	726591,15
4	9309	193215,72	726608,56
4	9310	193219,45	726623,90
4	9311	193229,81	726652,50
4	9312	193236,03	726677,36

Enklawa	Lp.	X	Y
4	9313	193233,96	726689,80
4	9314	193223,59	726702,23
4	9315	193199,56	726726,27
4	9316	193177,17	726730,41
4	9317	193159,35	726741,19
4	9318	193146,30	726775,80
4	9319	193135,94	726799,84
4	9320	193114,80	726834,65
4	9321	193091,17	726862,01
4	9322	193066,31	726878,58
4	9323	193027,76	726893,09
4	9324	192999,94	726904,95
4	9325	192956,42	726924,85
4	9326	192950,62	726937,28
4	9327	192929,90	726957,18
4	9328	192897,57	726966,29
4	9329	192882,65	726980,39
4	9330	192865,86	726987,64
4	9331	192864,62	727007,53
4	9332	192865,45	727058,51
4	9333	192855,50	727114,46
4	9334	192840,17	727158,40
4	9335	192835,19	727191,97
4	9336	192837,06	727218,70
4	9337	192887,00	727211,86
4	9338	192915,18	727206,47
4	9339	192945,44	727203,99
4	9340	192946,27	727270,30
4	9341	192989,37	727267,40
4	9342	192991,03	727303,04
4	9343	193001,81	727303,87
4	9344	193008,44	727339,93
4	9345	193009,27	727365,21
4	9346	193017,97	727365,63
4	9347	193022,53	727385,94

Enklawa	Lp.	X	Y
4	9348	193029,99	727379,30
4	9349	193049,05	727364,38
4	9350	193067,29	727354,44
4	9351	193080,97	727350,29
4	9352	193114,54	727351,12
4	9353	193131,79	727348,66
4	9354	193136,30	727343,97
4	9355	193140,31	727333,66
4	9356	193151,20	727328,50
4	9357	193170,68	727322,77
4	9358	193184,43	727326,21
4	9359	193192,45	727335,38
4	9360	193199,33	727353,14
4	9361	193209,07	727376,63
4	9362	193212,51	727373,20
4	9363	193242,30	727348,56
4	9364	193266,36	727333,09
4	9365	193282,98	727330,22
4	9366	193293,29	727334,81
4	9367	193293,87	727346,27
4	9368	193286,99	727379,50
4	9369	193282,41	727420,18
4	9370	193283,84	727444,53
4	9371	193294,73	727458,85
4	9372	193322,80	727481,20
4	9373	193336,55	727513,86
4	9374	193364,05	727567,14
4	9375	193371,50	727587,77
4	9376	193374,08	727649,93
4	9377	193374,65	727730,72
4	9378	193370,64	727747,34
4	9379	193372,93	727765,10
4	9380	193376,94	727795,46
4	9381	193386,68	727796,04
4	9382	193390,70	727808,07

Enklawa	Lp.	X	Y
4	9383	193399,86	727851,61
4	9384	193405,02	727882,55
4	9385	193422,78	727900,32
4	9386	193450,86	727923,23
4	9387	193454,29	727942,14
4	9388	193457,16	727969,64
4	9389	193462,89	727974,80
4	9390	193491,54	727985,69
4	9391	193518,46	727987,40
4	9392	193545,39	727986,83
4	9393	193571,18	727975,95
4	9394	193595,24	727954,17
4	9395	193626,00	727928,94
4	9396	193638,09	727914,74
4	9397	193651,76	727893,71
4	9398	193661,93	727879,33
4	9399	193661,93	727873,02
4	9400	193664,73	727863,21
4	9401	193671,04	727851,29
4	9402	193684,02	727841,47
4	9403	193705,05	727830,60
4	9404	193723,98	727827,80
4	9405	193738,00	727828,15
4	9406	193764,82	727826,92
4	9407	193816,00	727823,77
4	9408	193846,50	727821,67
4	9409	193867,01	727812,73
4	9410	193883,14	727813,08
4	9411	193922,05	727808,17
4	9412	193969,03	727804,31
4	9413	193994,27	727796,60
4	9414	194022,14	727799,58
4	9415	194061,05	727813,60
4	9416	194077,70	727826,40
4	9417	194094,88	727849,19

Enklawa	Lp.	X	Y
4	9418	194117,32	727877,93
4	9419	194137,13	727904,05
4	9420	194156,76	727923,33
4	9421	194217,93	727979,60
4	9422	194219,69	727989,41
4	9423	194230,55	727999,58
4	9424	194258,95	728027,27
4	9425	194263,51	728036,04
4	9426	194265,26	728048,66
4	9427	194277,53	728066,54
4	9428	194315,92	728112,29
4	9429	194339,76	728142,79
4	9430	194369,55	728183,80
4	9431	194388,13	728220,96
4	9432	194400,05	728245,15
4	9433	194401,46	728258,47
4	9434	194402,16	728278,81
4	9435	194400,75	728283,01
4	9436	194397,25	728298,09
4	9437	194395,50	728312,46
4	9438	194396,20	728322,28
4	9439	194400,93	728332,27
4	9440	194410,04	728339,98
4	9441	194425,47	728349,10
4	9442	194438,44	728354,36
4	9443	194453,87	728354,71
4	9444	194460,18	728356,46
4	9445	194467,89	728362,07
4	9446	194475,95	728364,87
4	9447	194484,72	728368,73
4	9448	194499,97	728375,92
4	9449	194532,22	728382,93
4	9450	194565,52	728391,69
4	9451	194587,26	728397,65
4	9452	194601,39	728404,88

Enklawa	Lp.	X	Y
4	9453	194617,04	728412,70
4	9454	194629,14	728421,46
4	9455	194642,56	728433,01
4	9456	194654,11	728449,40
4	9457	194668,26	728480,33
4	9458	194679,81	728504,92
4	9459	194682,42	728515,72
4	9460	194682,24	728521,12
4	9461	194691,18	728543,11
4	9462	194695,28	728558,01
4	9463	194718,00	728573,66
4	9464	194740,73	728588,93
4	9465	194767,93	728598,99
4	9466	194791,22	728604,02
4	9467	194806,12	728604,40
4	9468	194831,45	728600,67
4	9469	194844,12	728603,28
4	9470	194862,38	728609,61
4	9471	194879,14	728607,75
4	9472	194892,93	728609,98
4	9473	194922,92	728622,09
4	9474	194950,12	728631,03
4	9475	194970,61	728642,21
4	9476	194999,30	728663,82
4	9477	195008,62	728664,19
4	9478	195013,46	728666,80
4	9479	195032,46	728704,43
4	9480	195042,89	728734,98
4	9481	195048,11	728756,97
4	9482	195056,31	728762,18
4	9483	195078,85	728778,76
4	9484	195093,38	728792,17
4	9485	195104,55	728804,10
4	9486	195112,01	728823,47
4	9487	195119,64	728854,21

Enklawa	Lp.	X	Y
4	9488	195123,37	728888,86
4	9489	195115,54	728923,51
4	9490	195108,84	728945,86
4	9491	195114,43	728976,04
4	9492	195123,37	729002,50
4	9493	195137,53	729020,01
4	9494	195155,04	729029,69
4	9495	195178,51	729034,54
4	9496	195194,90	729035,28
4	9497	195204,59	729032,30
4	9498	195216,33	729025,78
4	9499	195234,96	729028,76
4	9500	195242,41	729034,72
4	9501	195251,35	729047,76
4	9502	195270,35	729089,12
4	9503	195279,29	729110,36
4	9504	195287,86	729117,81
4	9505	195302,39	729107,75
4	9506	195314,50	729105,70
4	9507	195323,07	729113,52
4	9508	195336,48	729136,25
4	9509	195352,13	729159,35
4	9510	195375,23	729183,57
4	9511	195369,64	729195,86
4	9512	195366,29	729207,41
4	9513	195365,92	729226,04
4	9514	195363,68	729251,38
4	9515	195375,60	729258,83
4	9516	195401,69	729273,73
4	9517	195420,87	729292,55
4	9518	195444,72	729310,43
4	9519	195467,82	729329,81
4	9520	195498,37	729361,85
4	9521	195522,21	729383,46
4	9522	195537,86	729395,01

Enklawa	Lp.	X	Y
4	9523	195558,73	729408,42
4	9524	195580,52	729425,74
4	9525	195596,17	729446,61
4	9526	195597,66	729479,02
4	9527	195595,61	729489,64
4	9528	195588,53	729500,07
4	9529	195577,36	729511,25
4	9530	195567,67	729512,74
4	9531	195540,10	729514,23
4	9532	195528,92	729521,31
4	9533	195520,35	729529,51
4	9534	195517,00	729547,76
4	9535	195517,00	729569,75
4	9536	195521,47	729592,47
4	9537	195531,53	729615,57
4	9538	195541,22	729649,10
4	9539	195551,28	729671,09
4	9540	195556,49	729682,64
4	9541	195568,41	729709,09
4	9542	195579,59	729724,37
4	9543	195599,34	729740,76
4	9544	195618,71	729761,25
4	9545	195648,15	729782,49
4	9546	195658,14	729796,63
4	9547	195674,00	729811,87
4	9548	195680,71	729819,50
4	9549	195679,18	729824,37
4	9550	195702,66	729843,59
4	9551	195718,21	729857,61
4	9552	195742,76	729880,33
4	9553	195758,62	729894,66
4	9554	195769,59	729908,69
4	9555	195782,40	729926,37
4	9556	195790,33	729934,91
4	9557	195803,75	729942,53

Enklawa	Lp.	X	Y
4	9558	195814,72	729950,16
4	9559	195827,38	729964,03
4	9560	195843,54	729977,75
4	9561	195863,05	729991,17
4	9562	195873,12	729999,71
4	9563	195885,31	730013,73
4	9564	195898,12	730021,66
4	9565	195923,12	730026,54
4	9566	195960,63	730032,64
4	9567	195996,61	730040,87
4	9568	196019,14	730044,19
4	9569	196040,86	730046,48
4	9570	196052,30	730044,19
4	9571	196068,88	730034,09
4	9572	196081,08	730029,51
4	9573	196094,42	730028,75
4	9574	196118,43	730040,95
4	9575	196138,63	730043,24
4	9576	196172,93	730042,09
4	9577	196209,53	730040,95
4	9578	196245,16	730040,76
4	9579	196294,71	730041,14
4	9580	196369,61	730041,71
4	9581	196384,10	730042,47
4	9582	196393,62	730046,28
4	9583	196405,44	730057,34
4	9584	196423,36	730077,92
4	9585	196444,13	730102,89
4	9586	196452,51	730108,22
4	9587	196471,95	730113,94
4	9588	196486,06	730119,28
4	9589	196498,63	730125,37
4	9590	196510,09	730142,46
4	9591	196543,54	730192,86
4	9592	196593,36	730267,91

Enklawa	Lp.	X	Y
4	9593	196597,68	730277,15
4	9594	196608,15	730292,24
4	9595	196619,84	730298,80
4	9596	196634,64	730315,97
4	9597	196645,85	730328,72
4	9598	196660,14	730339,54
4	9599	196680,43	730364,47
4	9600	196705,17	730396,55
4	9601	196731,45	730427,08
4	9602	196761,78	730456,25
4	9603	196787,29	730478,67
4	9604	196814,73	730496,45
4	9605	196841,01	730518,09
4	9606	196858,78	730541,27
4	9607	196866,51	730555,19
4	9608	196873,66	730577,02
4	9609	196888,73	730607,94
4	9610	196899,17	730638,08
4	9611	196903,42	730657,41
4	9612	196961,00	730661,27
4	9613	196961,39	730688,71
4	9614	196961,97	730701,27
4	9615	196995,59	730695,08
4	9616	197012,21	730685,81
4	9617	197038,10	730674,60
4	9618	197073,65	730664,94
4	9619	197079,84	730666,49
4	9620	197081,46	730670,50
4	9621	197067,54	730679,89
4	9622	197023,28	730703,25
4	9623	197020,42	730704,76
4	9624	197005,52	730712,62
4	9625	196938,34	730728,12
4	9626	196923,18	730727,83
4	9627	196913,62	730727,64

Enklawa	Lp.	X	Y
4	9628	196904,02	730727,45
4	9629	196893,46	730718,08
4	9630	196889,31	730714,41
4	9631	196880,59	730701,65
4	9632	196872,36	730677,25
4	9633	196858,94	730631,21
4	9634	196841,26	730585,16
4	9635	196826,92	730555,28
4	9636	196809,24	730532,41
4	9637	196795,52	730518,39
4	9638	196779,66	730506,49
4	9639	196760,15	730494,30
4	9640	196745,81	730482,40
4	9641	196725,08	730460,14
4	9642	196703,12	730436,06
4	9643	196687,27	730414,41
4	9644	196671,72	730392,45
4	9645	196657,08	730377,21
4	9646	196654,79	730370,34
4	9647	196649,61	730362,72
4	9648	196636,50	730349,61
4	9649	196603,57	730313,63
4	9650	196581,08	730284,46
4	9651	196581,00	730284,36
4	9652	196558,74	730250,20
4	9653	196544,41	730227,64
4	9654	196538,46	730216,20
4	9655	196533,59	730203,70

Enklawa	Lp.	X	Y
4	9656	196531,76	730193,64
4	9657	196525,66	730180,22
4	9658	196516,20	730166,20
4	9659	196509,50	730158,57
4	9660	196501,57	730151,56
4	9661	196491,20	730145,77
4	9662	196467,42	730139,06
4	9663	196449,88	730135,55
4	9664	196437,08	730130,67
4	9665	196426,10	730125,18
4	9666	196419,09	730122,74
4	9667	196415,73	730112,99
4	9668	196410,55	730102,62
4	9669	196402,01	730097,74
4	9670	196389,20	730088,59
4	9671	196379,14	730076,70
4	9672	196368,62	730065,57
4	9673	196357,64	730064,05
4	9674	196339,35	730067,10
4	9675	196318,92	730067,10
4	9676	196287,51	730065,57
4	9677	196256,87	730063,28
4	9678	196244,97	730064,50
4	9679	196216,31	730066,94
4	9680	196187,04	730065,72
4	9681	196147,24	730066,49
4	9682	196114,92	730067,40
4	9683	196090,22	730068,93

Enklawa	Lp.	X	Y
4	9684	196050,74	730073,35
4	9685	196026,65	730073,96
4	9686	196015,06	730072,13
4	9687	196004,69	730067,86
4	9688	195991,58	730066,33
4	9689	195981,21	730066,03
4	9690	195961,24	730060,39
4	9691	195932,27	730053,68
4	9692	195901,78	730047,89
4	9693	195890,04	730048,65
4	9694	195877,84	730046,82
4	9695	195874,79	730040,41
4	9696	195867,78	730028,52
4	9697	195857,41	730016,63
4	9698	195847,35	730007,79
4	9699	195833,02	730000,16
4	9700	195817,77	729989,19
4	9701	195799,48	729973,03
4	9702	195784,08	729959,15
4	9703	195772,49	729947,26
4	9704	195771,58	729945,74
4	9705	195752,98	729921,65
4	9706	195737,73	729904,27
4	9707	195719,43	729885,97
4	9708	195699,77	729869,05

Załącznik nr 2

do Zarządzenia Regionalnego Dyrektora Ochrony Środowiska w Rzeszowie z dnia 19 stycznia 2023 r. w sprawie ustanowienia planu zadań ochronnych dla obszaru Natura 2000 Dorzecze Górnego Sanu PLH180021

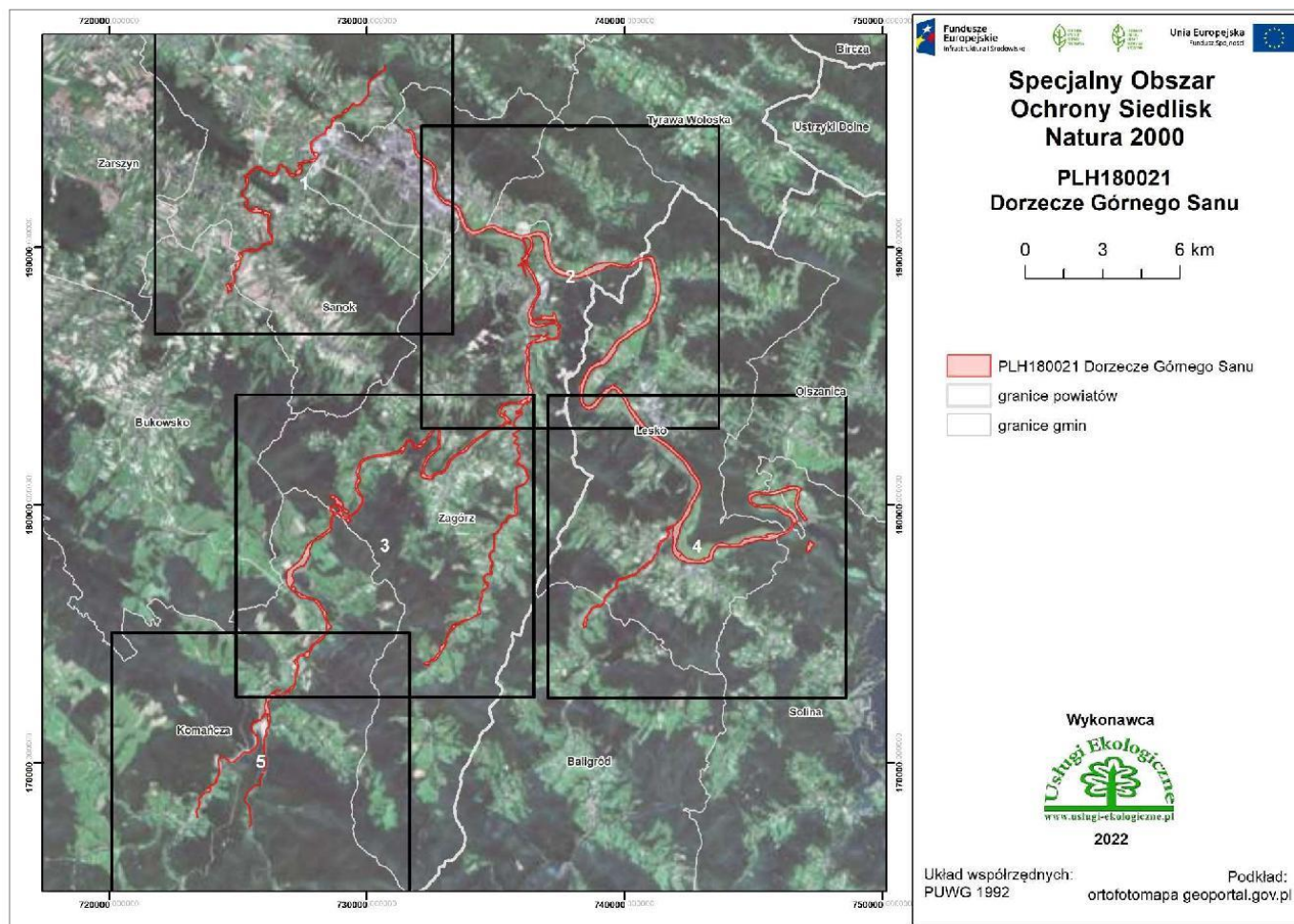

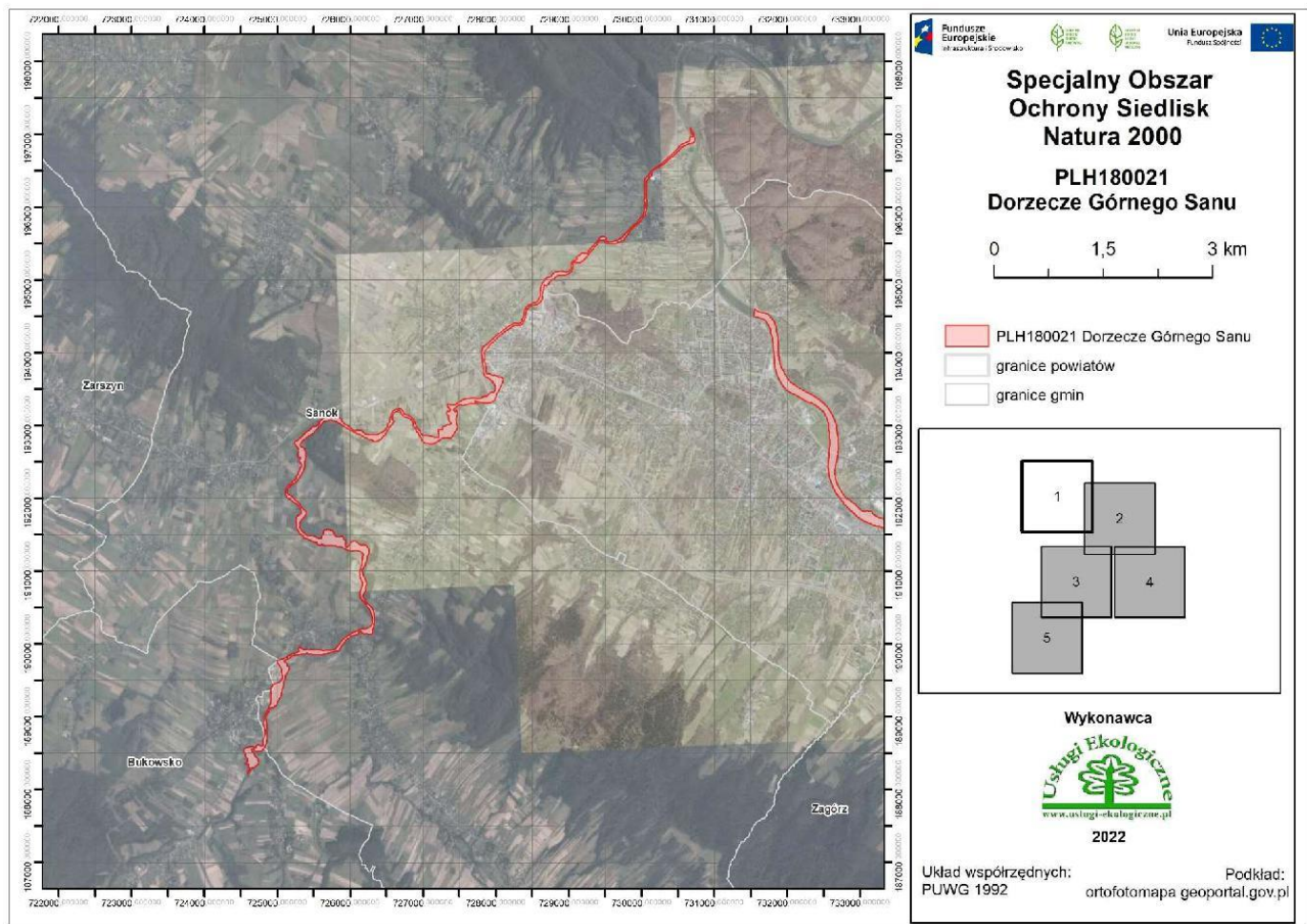

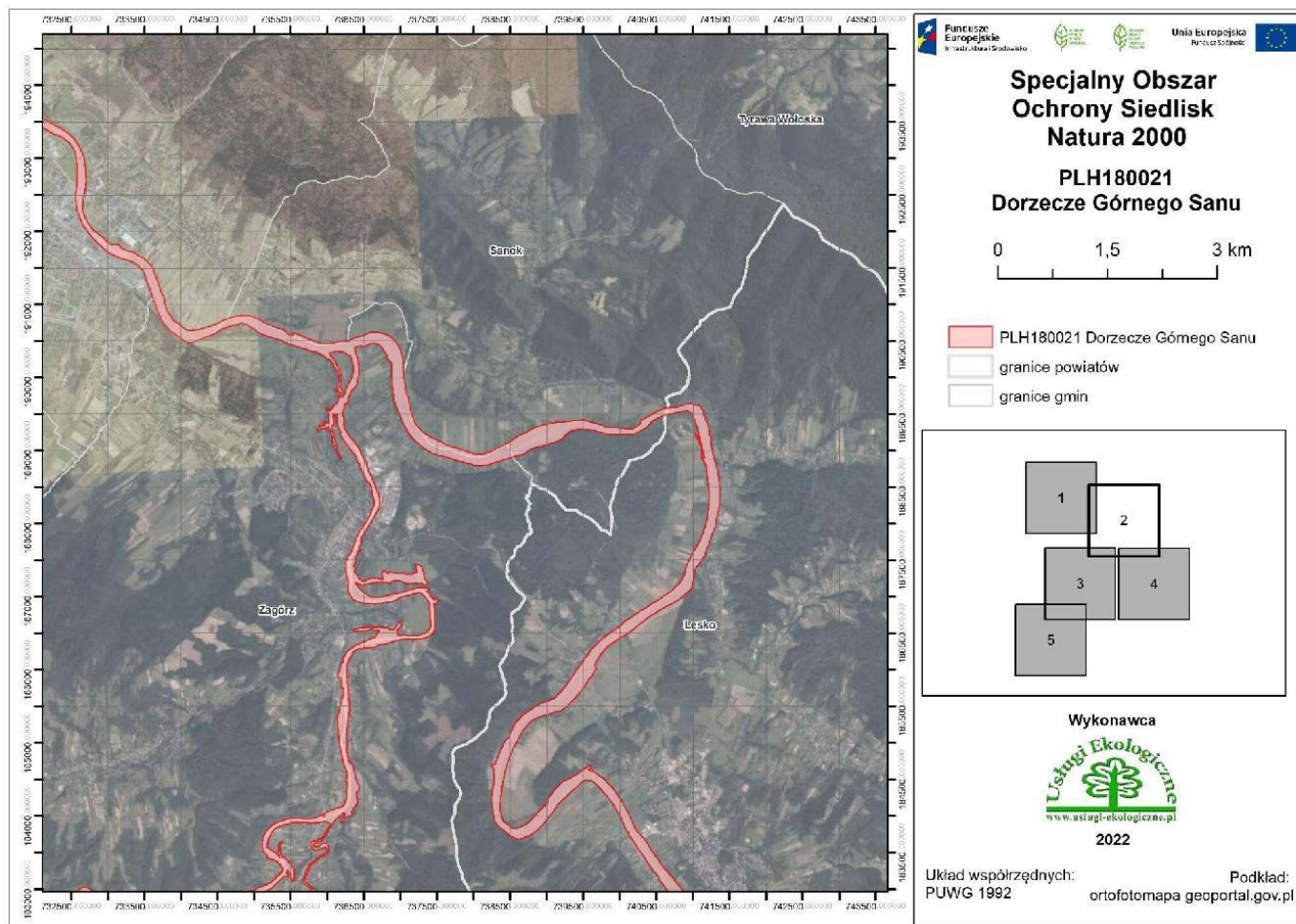

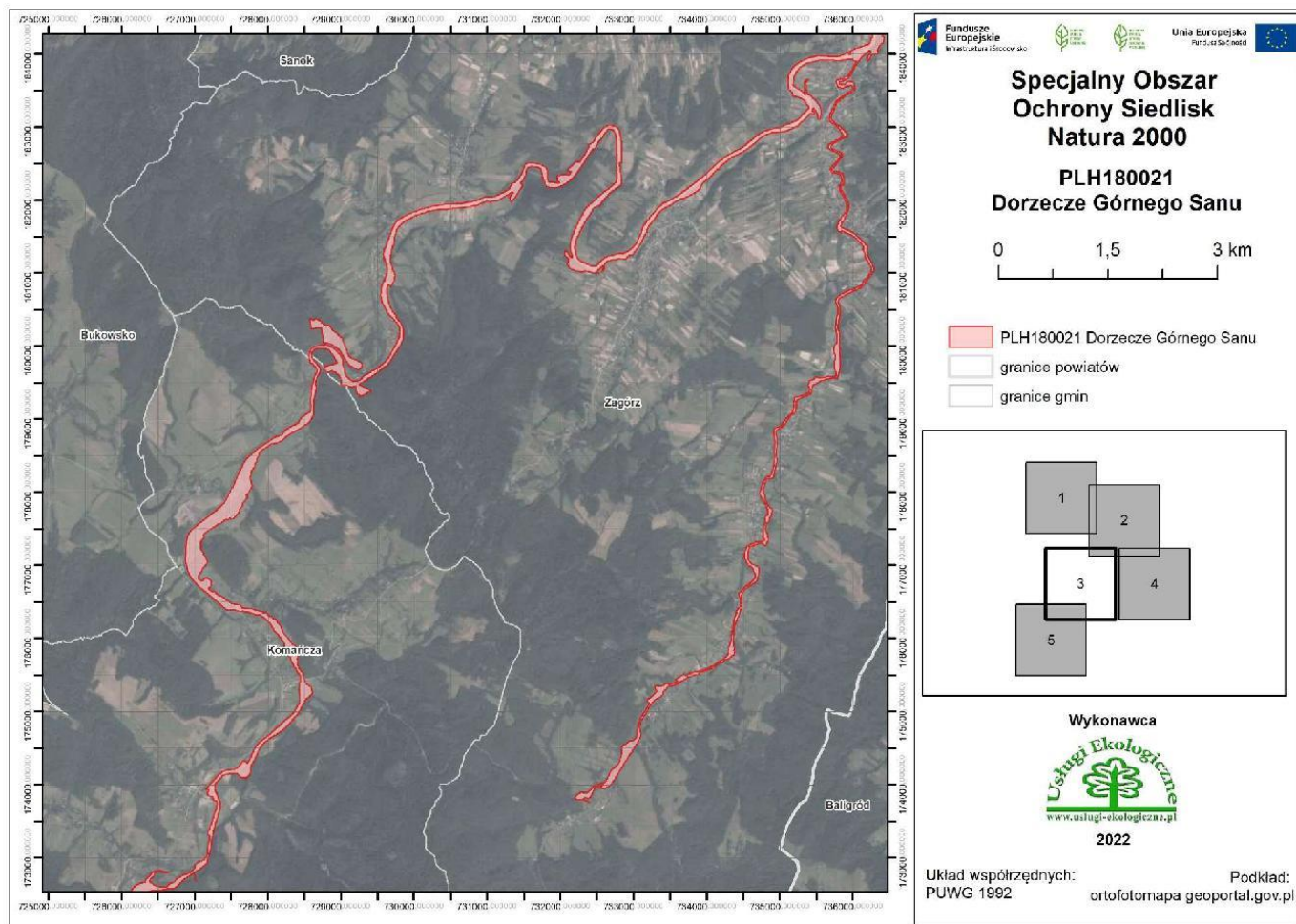

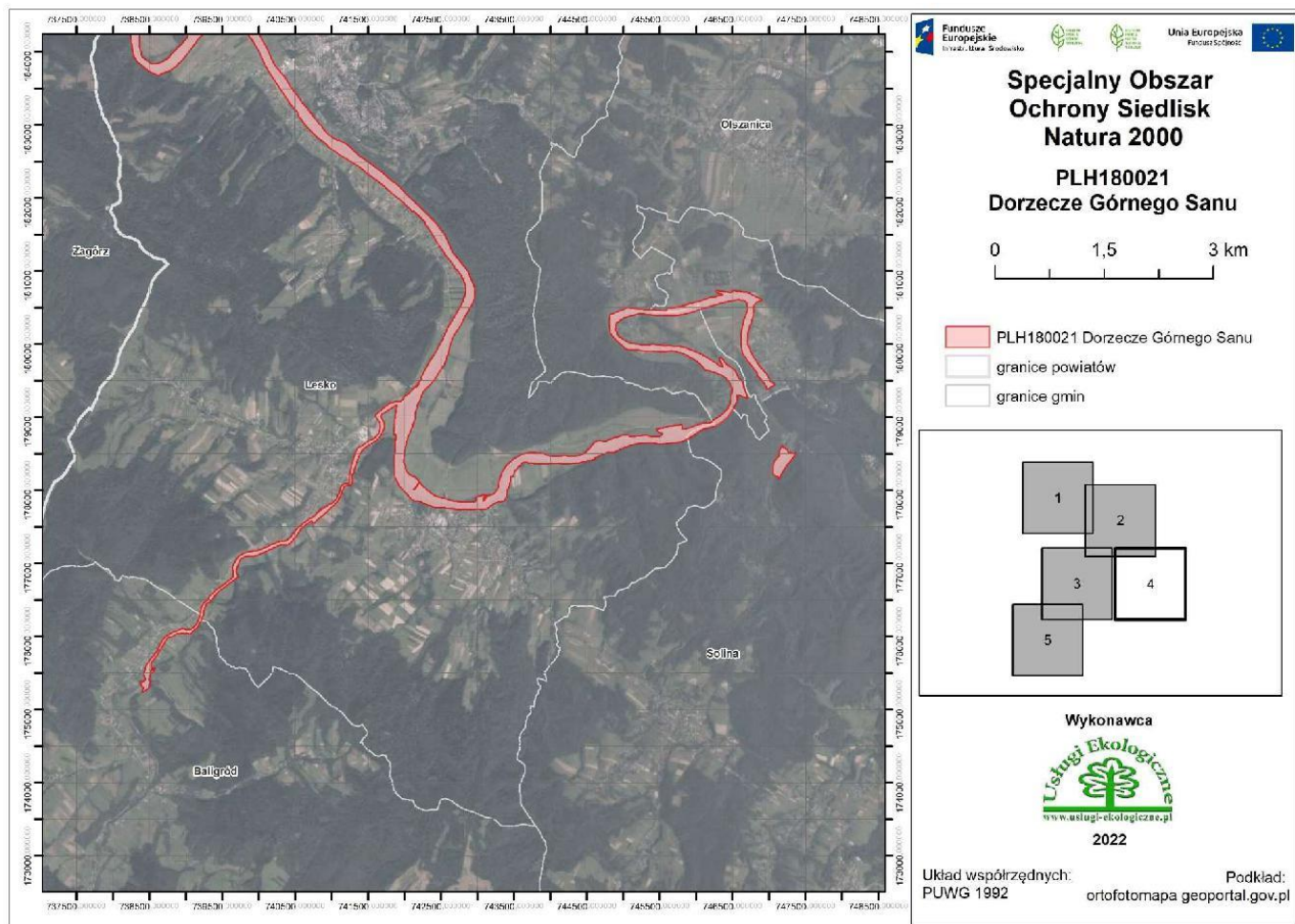

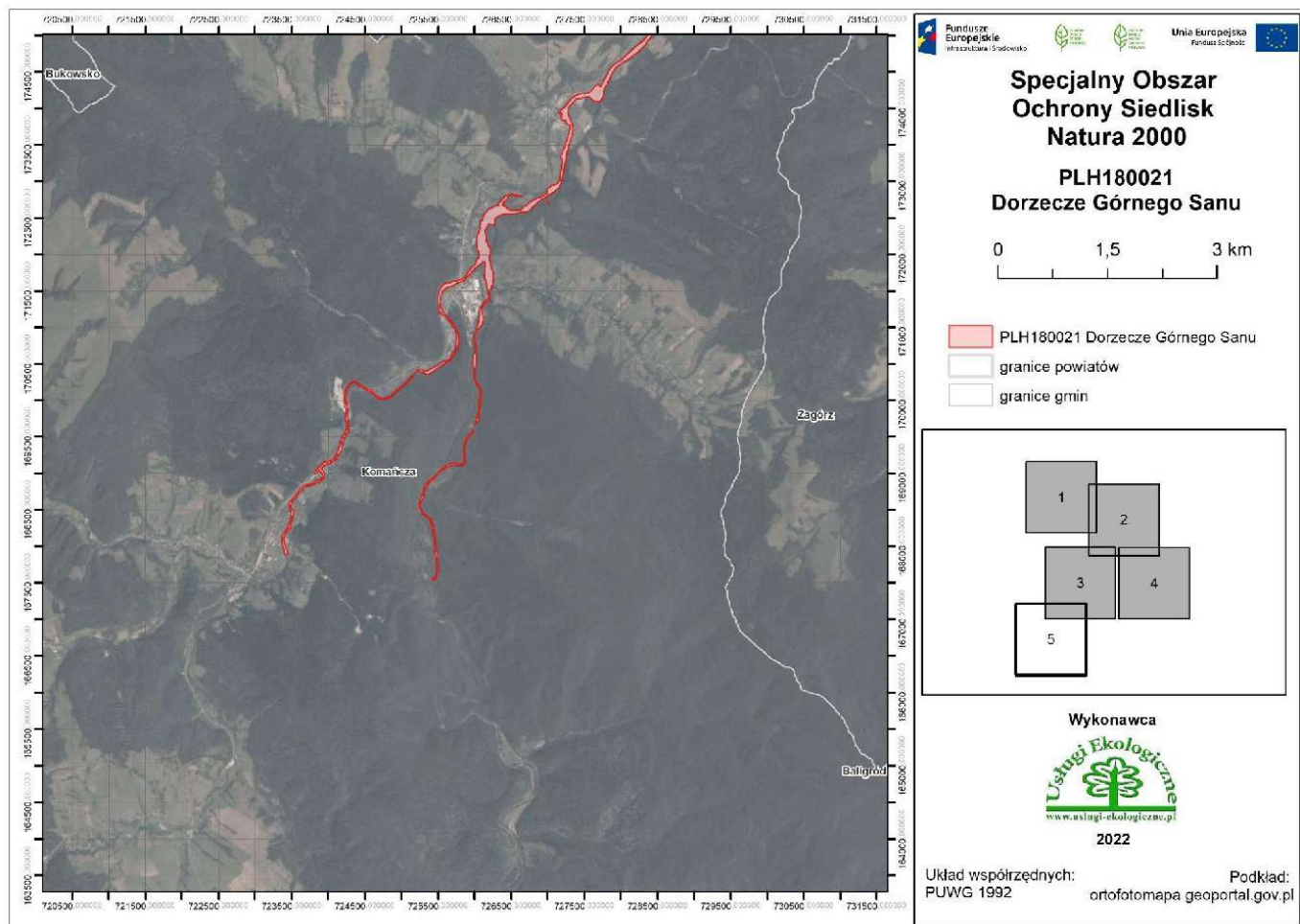

Załącznik nr 3

do Zarządzenia Regionalnego Dyrektora Ochrony Środowiska w Rzeszowie z dnia 19 stycznia 2023 r. w sprawie ustanowienia planu zadań ochronnych dla obszaru Natura 2000 Dorzecze Górnego Sanu PLH180021

Identyfikacja istniejących i potencjalnych zagrożeń dla zachowania właściwego stanu ochrony siedlisk przyrodniczych oraz gatunków zwierząt i ich siedlisk będących przedmiotami ochrony

Lp.	Przedmiot ochrony	Zagrożenia		Opis zagrożeń
		Istniejące	Potencjalne	
1.	3220 Pionierska roślinność na kamieńcach górskich potoków	Nie określa się. Brak występowania siedliska przyrodniczego w obszarze objętym planem.		
2.	6210 Murawy kserotermiczne (<i>Festuco-Brometea</i> i ciepłolubne murawy z <i>Asplenion septentrionalis</i> <i>Festucion pallentis</i>)	A03.03 Zaniechanie/brak koszenia A04.03 Zarzucenie pasterstwa, brak wypasu I01 Obce gatunki inwazyjne I02 Problematiczne gatunki rodzime K02.01 Zmiana składu gatunkowego (sukcesja) K02.02 Nagromadzenie materii organicznej	X Brak zagrożeń i nacisków	Istniejące: A03.03 - zaprzestanie użytkowania doprowadza do uruchomienia naturalnej sukcesji. A04.03 - zaprzestanie użytkowania doprowadza do uruchomienia naturalnej sukcesji. I01 - gatunki o charakterze inwazyjnym (przymiotno białe <i>Erigeron annuus</i>) mogą doprowadzić do zubożenia gatunkowego i wypierania gatunków rodzimych. I02 - gatunki ekspansywne (kłosownica pierzasta <i>Brachypodium pinnatum</i>) zmniejszają różnorodność gatunkową. K02.01 - brak regularnego użytkowania uruchamia naturalną sukcesję, m.in. ekspansja krzewów. K02.02 - gromadzenie się wołtoku w wyniku braku koszenia i spasanania bądź niedokładnych zabiegów, powoduje ograniczenie lub uniemożliwienie

Lp.	Przedmiot ochrony	Zagrożenia		Opis zagrożeń
		Istniejące	Potencjalne	
				kiełkowania gatunków związanych z danym siedliskiem. Potencjalne: X Brak zagrożeń i nacisków
3.	6430 Ziołorośla górskie (<i>Adenostylion alliariae</i>) i ziołorośla nadrzeczne (<i>Convolvuletalia sepium</i>)	I01 Obce gatunki inwazyjne I02 Problematyczne gatunki rodzime	X Brak zagrożeń i nacisków	Istniejące: I01 - gatunki o charakterze inwazyjnym (barszcz Sosnowskiego <i>Heracleum sosnowskyi</i>) mogą doprowadzić do zubożenia gatunkowego i wypierania gatunków rodzimych. I02 - gatunki ekspansywne (mozga trzciniowata <i>Phalaris arundinacea</i> , sadziec konopiasty <i>Eupatorium cannabinum</i> , podagrycznik pospolity <i>Aegopodium podagraria</i> , świerząbek korzenny <i>Chaerophyllum aromaticum</i>) zmniejszają różnorodność gatunkową. Potencjalne: X Brak zagrożeń i nacisków
4.	6510 Niżowe i górskie świeże łąki użytkowane ekstensywnie (<i>Arrhenatherion elatioris</i>)	A11 Inne rodzaje praktyk rolniczych, nie wymienione powyżej I01 Obce gatunki inwazyjne I02 Problematyczne gatunki rodzime K02.02 Nagromadzenie materii organicznej	A03.03 Zaniechanie/brak koszenia A04.03 Zarzucenie pasterstwa, brak wypasu K02.01 Zmiana składu gatunkowego (sukcesja)	Istniejące: A11 - dosiewanie traw może skutkować ich dominacją i zmianą proporcji ilościowych wśród gatunków. I01 - gatunki o charakterze inwazyjnym (barszcz Sosnowskiego <i>Heracleum sosnowskyi</i> , przymiotno białe <i>Erigeron annuus</i> , rudbekia naga <i>Rudbeckia laciniata</i>) mogą doprowadzić do zubożenia gatunkowego i wypierania gatunków rodzimych. I02 - gatunki ekspansywne (życica wielokwiatowa <i>Lolium multiflorum</i> ,

Lp.	Przedmiot ochrony	Zagrożenia		Opis zagrożeń
		Istniejące	Potencjalne	
				<p>kostrzewa łąkowa <i>Festuca pratensis</i>, śmiątek darniowy <i>Deschampsia caespitosa</i>, ostrożeń polny <i>Cirsium arvense</i>, jeżyna popielica <i>Rubus caesius</i>, dzięgiel leśny <i>Angelica sylvestris</i>) zmniejszają różnorodność gatunkową.</p> <p>K02.02 - gromadzenie się wojłoku w wyniku pozostawiania pokosu powoduje ograniczenie lub uniemożliwienie kiełkowania gatunków związanych z danym siedliskiem.</p> <p>Potencjalne:</p> <p>A03.03 - zaprzestanie użytkowania (koszenia) może doprowadzić do uruchomienia naturalnej sukcesji.</p> <p>A04.03 - zaprzestanie użytkowania doprowadza do uruchomienia naturalnej sukcesji.</p> <p>K02.01 - brak regularnego użytkowania uruchamia naturalną sukcesję, m.in. ekspansja krzewów.</p>
5.	*7220 Źródlika wapienne ze zbiorowiskami <i>Cratoneurion commutati</i>	Nie określa się. Brak występowania siedliska przyrodniczego w obszarze objętym planem. Konieczna zmiana SDF.		
6.	9110 Kwaśne buczyny (<i>Luzulo-Fagetum</i>)	B02.04 Usuwanie martwych i umierających drzew	X Brak zagrożeń i nacisków	<p>Istniejące:</p> <p>B02.04 - zbyt małe zasoby martwej materii organicznej oraz grubowymiarowego martwego drewna stojącego i leżącego, wiążą się z deficytem roślin i zwierząt związanych z</p>

Lp.	Przedmiot ochrony	Zagrożenia		Opis zagrożeń
		Istniejące	Potencjalne	
				<p>mikrobiotopami starych i martwych drzew, a także rozkładającego się drewna. Przyczyną niskich zasobów martwego drewna mogą być uwarunkowania społeczno-gospodarcze (brak skutecznego mechanizmu umożliwiającego utrzymanie zasobów martwego drewna w lasach prywatnych) i/lub wiek drzewostanu.</p> <p>Potencjalne: X Brak zagrożeń i nacisków</p>
7.	9130 Żyzne buczyny (<i>Dentario glandulosae Fagenion, Galio odorati-Fagenion</i>)	B02.04 Usuwanie martwych i umierających drzew I01 Obce gatunki inwazyjne	X Brak zagrożeń i nacisków	<p>Istniejące: B02.04 - zbyt małe zasoby martwej materii organicznej oraz grubowymiarowego martwego drewna stojącego i leżącego, wiążą się z deficytem roślin i zwierząt związanych z mikrobiotopami starych i martwych drzew, a także rozkładającego się drewna. Przyczyną niskich zasobów martwego drewna mogą być uwarunkowania społeczno-gospodarcze (brak skutecznego mechanizmu umożliwiającego utrzymanie zasobów martwego drewna w lasach prywatnych) i/lub wiek drzewostanu. I01 - gatunki o charakterze inwazyjnym (niecierpek drobnokwiatowy <i>Impatiens parviflora</i>) mogą doprowadzić do zubożenia gatunkowego i wypierania gatunków rodzimych.</p>

Lp.	Przedmiot ochrony	Zagrożenia		Opis zagrożeń
		Istniejące	Potencjalne	
				Potencjalne: X Brak zagrożeń i nacisków
8.	9170 Grąd środkowoeuropejski i subkontynentalny (<i>Galio-Carpinetum, Tilio-Carpinetum</i>)	B02.04 Usuwanie martwych i umierających drzew D01.02 Drogi, autostrady E03.01 Pozbywanie się odpadów z gospodarstw domowych/ obiektów rekreacyjnych I01 Obce gatunki inwazyjne K01.01 Erozja	X Brak zagrożeń i nacisków	Istniejące: B02.04 - zbyt małe zasoby martwej materii organicznej oraz grubowymiarowego martwego drewna stojącego i leżącego, wiążą się z deficytem roślin i zwierząt związanych z mikrobiotopami starych i martwych drzew, a także rozkładającego się drewna. Przyczyną niskich zasobów martwego drewna mogą być uwarunkowania społeczno-gospodarcze (brak skutecznego mechanizmu umożliwiającego utrzymanie zasobów martwego drewna w lasach prywatnych) i/lub wiek drzewostanu. D01.02 - droga w sąsiedztwie płatu siedliska. E03.01 - śmieci (butelki, puszki, plastikowe torebki). I01 - gatunki o charakterze inwazyjnym (przymiotno białe <i>Erigeron annuus</i> , niecierpek drobnokwiatowy <i>Impatiens parviflora</i> , robinia akacjowa <i>Robinia pseudoacacia</i> , aster nowobelgijski <i>Aster novi-belgii</i>) mogą doprowadzić do zubożenia gatunkowego i wypierania gatunków rodzimych. K01.01 Erozja zbczowa. Potencjalne: X Brak zagrożeń i nacisków

Lp.	Przedmiot ochrony	Zagrożenia		Opis zagrożeń
		Istniejące	Potencjalne	
9.	*9180 Jaworzyny i lasy klonowo-lipowe na stokach i zboczach (<i>Tilio plathyphyllis-Acerion pseudoplatani</i>)	Nie określa się. Brak występowania siedliska przyrodniczego w obszarze objętym planem.		
10.	*91E0 Łęgi wierzbowe, topolowe, olszowe i jesionowe (<i>Salicetum albo-fragilis, Populetum albae, Alnenion glutinoso-incanae</i>) i olsy źródliskowe	B02.04 Usuwanie martwych i umierających drzew I01 Obce gatunki inwazyjne I02 Problematiczne gatunki rodzime J03.01 Zmniejszenie lub utrata określonych cech siedliska G05.01 Wydeptywanie, nadmierne użytkowanie E03.01 Pozbywanie się odpadów z gospodarstw domowych/ obiektów rekreacyjnych	X Brak zagrożeń i nacisków	Istniejące: B02.04 - zbyt małe zasoby martwej materii organicznej oraz grubowymiarowego martwego drewna stojącego i leżącego, wiążą się z deficytem roślin i zwierząt związanych z mikrobiotopami starych i martwych drzew, a także rozkładającego się drewna. Przyczyną niskich zasobów martwego drewna mogą być uwarunkowania społeczno-gospodarcze (brak skutecznego mechanizmu umożliwiającego utrzymanie zasobów martwego drewna w lasach prywatnych) i/lub wiek drzewostanu. I01 - gatunki o charakterze inwazyjnym (barszcz Sosnowskiego <i>Heracleum sosnowskyi</i> , niecierpek gruczołowaty <i>Impatiens glandulifera</i> , słonecznik bulwiasty <i>Helianthus tuberosus</i> , rudbekia naga <i>Rudbeckia laciniata</i> , nawłóć późna <i>Solidago gigantea</i> , rdestowiec ostrokończysty <i>Reynoutria japonica</i> , aster nowobelgijski <i>Aster novi-belgii</i> , niecierpek drobnokwiatowy <i>Impatiens parviflora</i>) mogą doprowadzić do zubożenia

Lp.	Przedmiot ochrony	Zagrożenia		Opis zagrożeń
		Istniejące	Potencjalne	
				<p>gatunkowego i wypierania gatunków rodzimych.</p> <p>I02 - gatunki ekspansywne (mozga trzcinowata <i>Phalaris arundinacea</i>, jeżyna popielica <i>Rubus caesius</i>, podagrycznik pospolity <i>Aegopodium podagraria</i>, pokrzywa zwyczajna <i>Urtica dioica</i>) mogą ograniczać różnorodność gatunkową.</p> <p>J03.01 - prześwietlenie drzewostanu, może powodować zmiany w fizjonomii siedliska, wkraczanie gatunków światłolubnych.</p> <p>G05.01 - w wyniku rozjeżdżania i wydeptywania, zniszczeniu ulega runo i gleba.</p> <p>E03.01 - śmieci (plastikowe torebki, puszki, butelki).</p> <p>Potencjalne: X Brak zagrożeń i nacisków</p>
11.	5264 brzanka <i>Barbus carpathicus</i>	J02.12.02 Tamy i ochrona przeciwpowodziowa w śródlądowych systemach wodnych	J02.03 Regulowanie (prostowanie) koryt rzecznych i zmiana przebiegu koryt rzecznych J02.12.02 Tamy i ochrona przeciwpowodziowa w śródlądowych systemach wodnych E03 Odpady, ścieki B07 Inne rodzaje praktyk leśnych, nie wymienione powyżej J02 Spowodowane przez	<p>Istniejące: J02.12.02 - zbiornik w Myczkowcach stanowi znaczącą barierę migracyjną.</p> <p>Potencjalne: J02.03 - taka ingerencja w koryta rzeczne znacznie pogarsza stan siedliska, a czasami wręcz tak bardzo zmienia siedlisko, że pozbawia je podstawowych cech koniecznych dla zachowania przedmiotu ochrony w tym obszarze. J02.12.02 - wszelkie przegrody koryta uniemożliwiają migrację ryb</p>

Lp.	Przedmiot ochrony	Zagrożenia		Opis zagrożeń
		Istniejące	Potencjalne	
			człowieka zmiany stosunków wodnych	uniemożliwiają wymianę genetyczną pomiędzy populacjami znajdującymi się po obu stronach przegrody, co z czasem prowadzi do zanikania populacji izolowanej. E03 - do rzeki mogą sływać nie do końca oczyszczone ścieki. B07 - wycięcie przybrzeżnych drzew i krzewów przy pracach konserwatorskich – może powodować podwyższenie temperatury wody w rzece, a jej nadmierne parowanie a także obniżenie zawartości tlenu rozpuszczonego . J02 - obniżenie poziomu wód gruntowych na skutek działalności kamieniołomu – może spowodować obniżenie poziomu wody w rzece.
12.	1163 głowacz białopłetwy <i>Cottus gobio</i>	J02.12.02 Tamy i ochrona przeciwpowodziowa w śródlądowych systemach wodnych E03 Odpady, ścieki	J02.03 Regulowanie (prostowanie) koryt rzecznych i zmiana przebiegu koryt rzecznych J02.12.02 Tamy i ochrona przeciwpowodziowa w śródlądowych systemach wodnych E03 Odpady, ścieki B07 Inne rodzaje praktyk leśnych, nie wymienione powyżej	Istniejące: J02.12.02 - zbiornik w Myczkowcach stanowi znaczącą barierę migracyjną. E03 - poniżej stanowiska stwierdzono wylot oczyszczalni ścieków – wyczuwalny był bardzo silny zapach amoniaku. Potencjalne: J02.03 - taka ingerencja w koryta rzeczne znacznie pogarsza stan siedliska, a czasami wręcz tak bardzo zmienia siedlisko, że pozbawia je podstawowych cech koniecznych dla zachowania przedmiotu ochrony w tym obszarze.

Lp.	Przedmiot ochrony	Zagrożenia		Opis zagrożeń
		Istniejące	Potencjalne	
				J02.12.02 - wszelkie przegrody koryta uniemożliwiają migrację ryb uniemożliwiają wymianę genetyczną pomiędzy populacjami znajdującymi się po obu stronach przegrody, co z czasem prowadzi do zanikania populacji izolowanej. E03 - do rzeki mogą służyć nie do końca oczyszczone ścieki. B07 - wycięcie przybrzeżnych drzew i krzewów przy pracach konserwatorskich.
13.	1355 wydra <i>Lutra lutra</i>	X Brak zagrożeń i nacisków	D01.02 Drogi, autostrady F03.02.03 Chwytnie, trucie, kłusownictwo F03.02.06 Inne formy pozyskiwania zwierząt	Istniejące: X Brak zagrożeń i nacisków Potencjalne: D01.02 - zagrożenie kolizją z pojazdami, szczególnie dla osobników w trakcie dyspersji. F03.02.03, F03.02.06 - nielegalny (lub legalny – za zezwoleniem wydanym na stawach rybnych) odstrzał/pozyskanie za pomocą siideł mogą doprowadzić do uszczuplenia lokalnej populacji.
14.	5339 różanka <i>Rhodeus amarus</i>	J02.12.02 Tamy i ochrona przeciwpowodziowa w śródlądowych systemach wodnych	J02.03 Regulowanie (prostowanie) koryt rzecznych i zmiana przebiegu koryt rzecznych J02.12.02 Tamy i ochrona przeciwpowodziowa w śródlądowych systemach wodnych E03 Odpady, ścieki	Istniejące: J02.12.02 - zbiornik w Myczkowcach stanowi znaczącą barierę migracyjną. Potencjalne: J02.03 - taka ingerencja w koryta rzeczne znacznie pogarsza stan siedliska, a czasami wręcz tak bardzo zmienia siedlisko, że pozbawia je podstawowych cech koniecznych dla

Lp.	Przedmiot ochrony	Zagrożenia		Opis zagrożeń
		Istniejące	Potencjalne	
				zachowania przedmiotu ochrony w tym obszarze. J02.12.02 - wszelkie przegrody koryta uniemożliwiają migrację ryb uniemożliwiają wymianę genetyczną pomiędzy populacjami znajdującymi się po obu stronach przegrody, co z czasem prowadzi do zanikania populacji izolowanej. E03 - do rzeki mogą służyć nie do końca oczyszczone ścieki.
15.	6143 kibel Kesslera <i>Romanogobio kessleri</i>	J02.12.02 Tamy i ochrona przeciwpowodziowa w śródlądowych systemach wodnych	J02.03 Regulowanie (prostowanie) koryt rzecznych i zmiana przebiegu koryt rzecznych J02.12.02 Tamy i ochrona przeciwpowodziowa w śródlądowych systemach wodnych E03 Odpady, ścieki	Istniejące: J02.12.02 - zbiornik w Myczkowcach stanowi znaczącą barierę migracyjną. Potencjalne: J02.03 - taka ingerencja w koryta rzeczne znacznie pogarsza stan siedliska, a czasami wręcz tak bardzo zmienia siedlisko, że pozbawia je podstawowych cech koniecznych dla zachowania przedmiotu ochrony w tym obszarze. J02.12.02 - wszelkie przegrody koryta uniemożliwiają migrację ryb uniemożliwiają wymianę genetyczną pomiędzy populacjami znajdującymi się po obu stronach przegrody, co z czasem prowadzi do zanikania populacji izolowanej. E03 - do rzeki mogą służyć nie do końca oczyszczone ścieki.

Lp.	Przedmiot ochrony	Zagrożenia		Opis zagrożeń
		Istniejące	Potencjalne	
16.	1106 łosoś atlantycki <i>Salmo salar</i>	J02.12.02 Tamy i ochrona przeciwpowodziowa w śródlądowych systemach wodnych	J02.03 Regulowanie (prostowanie) koryt rzecznych i zmiana przebiegu koryt rzecznych J02.12.02 Tamy i ochrona przeciwpowodziowa w śródlądowych systemach wodnych E03 Odpady, ścieki	Istniejące: J02.12.02 - zbiornik w Myczkowcach stanowi znaczącą barierę migracyjną. Potencjalne: J02.03 - taka ingerencja w koryta rzeczne znacznie pogarsza stan siedliska, a czasami wręcz tak bardzo zmienia siedlisko, że pozbawia je podstawowych cech koniecznych dla zachowania przedmiotu ochrony w tym obszarze. J02.12.02 - wszelkie przegrody koryta uniemożliwiają migrację ryb uniemożliwiają wymianę genetyczną pomiędzy populacjami znajdującymi się po obu stronach przegrody, co z czasem prowadzi do zanikania populacji izolowanej. E03 - do rzeki mogą spływać nie do końca oczyszczone ścieki.
17.	1032 skójką gruboskorupowa <i>Unio crassus</i>	X Brak zagrożeń i nacisków	H01.01 Zanieczyszczenie wód powierzchniowych z zakładów przemysłowych H01.08 Rozproszone zanieczyszczenia wód powierzchniowych z powodów ścieków z gospodarstw domowych J02.03 Regulowanie (prostowanie) koryt rzecznych i zmiana przebiegu koryt rzecznych J03.02 Antropogeniczne	Istniejące: X Brak zagrożeń i nacisków Potencjalne: H01.01 - zrzut wód wypompowywanych z zakładu górniczego „Komańcza-Jawornik” i kopalni „Wysoczany” mogą oddziaływać na chemizm wody. Awaryjne zrzuty z oczyszczalni ścieków mogą pogarszać jakość wód. H01.08 – zanieczyszczenia takie mogą pogarszać stan ekologiczny wody. J02.03 – działanie takie znacznie

Lp.	Przedmiot ochrony	Zagrożenia		Opis zagrożeń
		Istniejące	Potencjalne	
			zmniejszenie spójności siedlisk	zmienia i pogarsza warunki siedliskowe, ale także często jest przyczyną zniszczenia populacji poprzez jej usunięcie z podłożem w trakcie prowadzenia prac regulacyjnych. J03.02 - przegrody poprzeczne w korytach cieków powodują ograniczenie migracji ryb – wektorów, dzięki którym skójki mogą zasiedlać nowe obszary. Prowadzi to do osłabienia puli genetycznej i izolacji niewielkich populacji, a w efekcie znacznie zwiększa niebezpieczeństwo ich wymarcia.

Załączniki nr 4

do Zarządzenia Regionalnego Dyrektora Ochrony Środowiska w Rzeszowie z dnia 19 stycznia 2023 r. w sprawie ustanowienia planu zadań ochronnych dla obszaru Natura 2000 Dorzecze Górnego Sanu PLH180021

Cele działań ochronnych

Lp.	Przedmiot ochrony	Cele działań ochronnych
1.	3220 Pionierska roślinność na kamieńcach górskich potoków	Nie określa się. Brak występowania siedliska przyrodniczego w obszarze objętym planem.
2.	6210 Murawy kserotermiczne (<i>Festuco-Brometea</i> i ciepłolubne murawy z <i>Asplenion septentrionalis</i> <i>Festucion pallentis</i>)	<ul style="list-style-type: none"> – Utrzymanie powierzchni siedliska w obszarze (min. 5 ha) z uwzględnieniem naturalnych procesów. – Utrzymanie wskaźnika gatunki charakterystyczne przynajmniej na poziomie oceny U1 – co najmniej 2 do 5 gatunków charakterystycznych. – Poprawa wskaźnika ekspansja krzewów i podrostu drzew do oceny FV – brak lub pokrycie drzew i krzewów poniżej 10% powierzchni, występujących sporadycznie. – Utrzymanie wskaźnika obce gatunki inwazyjne na poziomie oceny FV – brak. – Poprawa wskaźnika rodzime gatunki ekspansywne roślin zielnych do poziomu oceny co najmniej U1 – obecne 1 – 2 gatunki, występujące w rozproszeniu.
3.	6430 Ziołorośla górskie (<i>Adenostylion alliariae</i>) i ziołorośla nadrzeczne (<i>Convolvuletalia sepium</i>)	<ul style="list-style-type: none"> – Utrzymanie powierzchni siedliska w obszarze (min. 0,30 ha) z uwzględnieniem naturalnych procesów. – Utrzymanie wskaźnika gatunki charakterystyczne na poziomie oceny U1 - 2 lub 3 gatunki charakterystyczne. – Utrzymanie wskaźnika bogactwo gatunkowe na poziomie oceny FV – powyżej 20 gatunków. – Utrzymanie wskaźnika naturalność koryta rzecznoego (brak regulacji) na poziomie oceny FV - brak regulacji. – Utrzymanie wskaźnika naturalny kompleks siedlisk na poziomie oceny FV – w otoczeniu badanego stanowiska znajdują się naturalne siedliska.
4.	6510 Niżowe i górskie świeże łąki użytkowane ekstensywnie (<i>Arrhenatherion elatioris</i>)	<ul style="list-style-type: none"> – Utrzymanie stabilnej powierzchni siedliska (min. 11 ha) z uwzględnieniem naturalnych procesów. – Utrzymanie wskaźnika struktura przestrzenna płatów siedliska na poziomie oceny FV – brak fragmentacji lub fragmentacja nieznaczna.

		<ul style="list-style-type: none"> – Utrzymanie wskaźnika gatunki charakterystyczne przynajmniej na poziomie oceny U1 - w przypadku <i>Arrhenatheretum elatioris</i> 3-4 gatunki charakterystyczne dla siedliska; dla zb. <i>Poa pratensis-Festuca rubra</i> 2 gatunki. – Utrzymanie wskaźnika ekspansja krzewów i podrostu drzew na poziomie oceny FV - łączne pokrycie poniżej 1%.
5.	*7220 Źródlika wapienne ze zbiorowiskami <i>Cratoneurion commutati</i>	Nie określa się. Brak występowania siedliska przyrodniczego w obszarze objętym planem. Konieczna zmiana SDF.
6.	9110 Kwaśne buczyny (<i>Luzulo-Fagetum</i>)	<ul style="list-style-type: none"> – Utrzymanie stabilnej powierzchni siedliska (min. 2 ha) z uwzględnieniem naturalnych procesów. – Utrzymanie wskaźnika charakterystyczna kombinacja florystyczna przynajmniej na poziomie oceny U1 – zniekształcona w stosunku do typowej dla siedliska w danym regionie. – Utrzymanie wskaźnika skład drzewostanu przynajmniej na poziomie oceny U1 – drzewostan o zaburzonych stosunkach ilościowych, jednak z udziałem gatunków mogących występować w siedlisku. – Utrzymanie wskaźnika struktura pionowa i przestrzenna fitocenozy na poziomie oceny FV – zróżnicowana, drzewostan, różnowiekowy, o zróżnicowanym przestrzennie zwarciu, zawsze z grupami i kępami starych drzew. – Utrzymanie wskaźnika wiek drzewostanu (obecność starodrzewu) przynajmniej na poziomie oceny U1 – poniżej 10% udział drzew starszych niż 100 lat, ale powyżej 50% udział drzew starszych niż 50 lat. – Utrzymanie wskaźnika naturalne odnowienie drzewostanu na poziomie oceny FV – obecne, wypełniające dogodne do odnowienia miejsca, w szczególności naturalne luki i prześwietlenia, o składzie odpowiadającym składowi drzewostanu, przy rębniach nie wymagające uzupełnienia odnowieniem sztucznym, na co najmniej 25% powierzchni siedliska przyrodniczego. – Utrzymanie wskaźnika gatunki obce w drzewostanie na poziomie oceny FV - poniżej 5% udziału powierzchniowego tj. najwyżej miejscami lub pojedynczo i nie odnawiające się, na co najmniej 90 % powierzchni siedliska przyrodniczego w obszarze. – Utrzymanie wskaźnika mikrosiedliska drzewne (drzewa biocenotyczne) na poziomie oceny co najmniej U1 - 10-20 szt./ha.
7.	9130	– Utrzymanie stabilnej powierzchni siedliska (min. 9 ha) z uwzględnieniem naturalnych procesów.

	<p>Żyzne buczyny (<i>Dentario glandulosae Fagenion</i>, <i>Galio odorati-Fagenion</i>)</p>	<ul style="list-style-type: none"> – Utrzymanie wskaźnika charakterystyczna kombinacja florystyczna przynajmniej na poziomie oceny U1 – zniekształcona w stosunku do typowej. – Utrzymanie wskaźnika skład drzewostanu na poziomie oceny FV – gatunki obce ekologicznie buczynom stanowią <15% drzewostanu (co najwyżej 1 w opisie taksacyjnym wg metodyki urządzania lasu). Drzewostan zdominowany (>50%) przez gatunki buczynowe. – Utrzymanie wskaźnika struktura pionowa i przestrzenna fitocenozy na poziomie oceny FV – zróżnicowana, drzewostan, różnowiekowy, o zróżnicowanym przestrzennie zwarcie, zawsze z grupami i kępami starych drzew, na co najmniej 50% powierzchni siedliska przyrodniczego. – Utrzymanie wskaźnika wiek drzewostanu (obecność starodrzewu) na poziomie oceny FV – powyżej 10% udział drzew starszych niż 100 lat. – Utrzymanie wskaźnika naturalne odnowienie drzewostanu na poziomie oceny FV – obecne, wypełniające dogodne do odnowienia miejsca, w szczególności naturalne luki i prześwietlenia, o składzie odpowiadającym składowi drzewostanu, przy rębniach nie wymagające uzupełnienia odnowieniem sztucznym więcej niż 10%, na co najmniej 25% powierzchni siedliska przyrodniczego. – Utrzymanie wskaźnika gatunki obce geograficznie w drzewostanie na poziomie oceny FV - poniżej 5% udziału powierzchniowego tj. najwyżej miejscami lub pojedynczo i nie odnawiające się, na co najmniej 90% powierzchni siedliska przyrodniczego w obszarze. – Utrzymanie wskaźnika mikrosiedliska drzewne (drzewa biocenotyczne) na poziomie oceny FV – powyżej 20 szt./ha.
8.	<p>9170 Grąd środkowoeuropejski i subkontynentalny (<i>Galio-Carpinetum</i>, <i>Tilio-Carpinetum</i>)</p>	<ul style="list-style-type: none"> – Utrzymanie stabilnej powierzchni siedliska (min. 42 ha) z uwzględnieniem naturalnych procesów. – Utrzymanie wskaźnika charakterystyczna kombinacja florystyczna na poziomie oceny FV - typowa właściwa dla siedliska przyrodniczego (z uwzględnieniem specyfiki regionalnej i zróżnicowania fitosocjologicznego), na co najmniej 75% powierzchni siedliska przyrodniczego. – Utrzymanie wskaźnika ekspansywne gatunki rodzime w runie na poziomie FV – brak gatunków ekspansywnych lub pojedyncze okazy gatunków nitrofilnych w runie, na co najmniej 75% powierzchni siedliska przyrodniczego. – Utrzymanie wskaźnika naturalne odnowienie drzewostanu na poziomie oceny FV - obfite, w lukach i prześwietleniach, brak pod okapem drzewostanu, ślady zgrzania nieliczne. – Utrzymanie wskaźnika gatunki obce w drzewostanie na poziomie oceny FV - poniżej 1% i nie odnawiające się, na co najmniej 90% powierzchni siedliska przyrodniczego w obszarze. – Utrzymanie wskaźnika mikrosiedliska drzewne (drzewa biocenotyczne) na poziomie oceny

		co najmniej U1 - 10-20 szt./ha.
9.	*9180 Jaworzyny i lasy klonowo-lipowe na stokach i zboczach (<i>Tilio plathyphyllis-Acerion pseudoplatani</i>)	Nie określa się. Brak występowania siedliska przyrodniczego w obszarze objętym planem.
10.	*91E0 Łęgi wierzbowe, topolowe, olszowe i jesionowe (<i>Salicetum albo-fragilis, Populetum albae, Alnenion glutinoso-incanae</i>) i olsy źródliskowe	<ul style="list-style-type: none"> – Utrzymanie stabilnej powierzchni siedliska (min. 150 ha) z uwzględnieniem naturalnych procesów. – Utrzymanie wskaźnika gatunki charakterystyczne na poziomie oceny FV - kombinacja florystyczna typowa dla łągu. – Utrzymanie wskaźnika gatunki dominujące przynajmniej na poziomie oceny U1 - we wszystkich warstwach dominują gatunki typowe dla siedliska, przy czym są zaburzone relacje ilościowe (dominacja facyjna). – Utrzymanie wskaźnika gatunki obce geograficznie w drzewostanie na poziomie oceny FV - <1% i nieodnawiające się, na co najmniej 90% powierzchni siedliska przyrodniczego w obszarze. – Utrzymanie wskaźnika martwe drewno (łączne zasoby) przynajmniej na poziomie oceny U1 – 10-20m³/ha. – Utrzymanie wskaźnika reżim wodny (w tym rytm zalewów, jeśli występują) na poziomie oceny FV - wskaźnik kardynalny, charakteryzuje podstawowy dla łągów czynnik ekologiczny. Dynamika zalewów i przewodnienie podłoża normalne z punktu widzenia odpowiedniego ekosystemu/ zbiorowiska roślinnego, na co najmniej 75% stanowisk. – Utrzymanie wskaźnika naturalne odnowienie drzewostanu na poziomie oceny FV - tak, obfite, na co najmniej 25% stanowisk.
11.	5264 brzanka <i>Barbus carpathicus</i>	<ul style="list-style-type: none"> – Utrzymanie populacji gatunku w obszarze. Występowanie gatunku na min. 7 stanowiskach. – Utrzymanie wskaźnika jakość hydromorfologiczna na poziomie oceny FV na min. 7 stanowiskach. Średnia z ocen 6 elementów hydromorfologicznych: geometria koryta, substrat denny, charakterystyka przepływu, charakter i modyfikacja brzegów, mobilność koryta oraz ciągłość cieku: 1,0-2,5 pkt.
12.	1163 głowacz białopłetwy <i>Cottus gobio</i>	<ul style="list-style-type: none"> – Utrzymanie populacji gatunku w obszarze. Występowanie gatunku na min. 4 stanowiskach. – Utrzymanie wskaźnika jakość hydromorfologiczna na poziomie oceny FV. Średnia z ocen 6 elementów hydromorfologicznych: geometria koryta, substrat denny, charakterystyka przepływu, charakter i modyfikacja brzegów, mobilność koryta oraz ciągłość cieku: 1,0-2,5 pkt.

13.	1355 wydra <i>Lutra lutra</i>	<ul style="list-style-type: none"> – Utrzymanie populacji co najmniej na obecnym poziomie (minimum 9 osobników). – Utrzymanie wskaźnika baza pokarmowa na poziomie oceny FV. Biomasa ryb >10g/m², zróżnicowanie gatunkowe ichtiofauny 5-8/2-3², miejsca rozrodu płazów liczne, naturalność koryta rzeki >50%. – Utrzymanie wskaźnika udział siedliska kluczowego dla gatunku na poziomie oceny FV. Udział preferowanych odcinków rzek (>3m szerokości) >50%, obecność preferowanych zbiorników wodnych (>30ha) 5-10%, obecność mniejszych zbiorników wodnych (<30ha) 5-20%.
14.	5339 różanka <i>Rhodeus amarus</i>	<ul style="list-style-type: none"> – Utrzymanie populacji gatunku w obszarze. Występowanie gatunku na min. 1 stanowisku. – Utrzymanie wskaźnika jakość hydromorfologiczna na poziomie oceny FV. Średnia z ocen 6 elementów hydromorfologicznych: geometria koryta, substrat denny, charakterystyka przepływu, charakter i modyfikacja brzegów, mobilność koryta oraz ciągłość cieku: 1,0-2,5 pkt.
15.	6143 kieleb Kesslera <i>Romanogobio kessleri</i>	<ul style="list-style-type: none"> – Utrzymanie wskaźnika jakość hydromorfologiczna na poziomie oceny FV. Średnia z ocen 6 elementów hydromorfologicznych: geometria koryta, substrat denny, charakterystyka przepływu, charakter i modyfikacja brzegów, mobilność koryta oraz ciągłość cieku: 1,0-2,5 pkt.
16.	1106 łosoś atlantycki <i>Salmo salar</i>	<ul style="list-style-type: none"> – Utrzymanie potencjalnych siedlisk gatunku w obszarze.
17.	1032 skójka gruboskorupowa <i>Unio crassus</i>	<ul style="list-style-type: none"> – Utrzymanie populacji gatunku w obszarze. Występowanie gatunku na min. 5 stanowiskach. – Utrzymanie wskaźnika zasiedlenie odcinka rzeki na poziomie oceny FV – 100-60% zasiedlenia. – Utrzymanie wskaźnika obecność antropogenicznych zmian w budowie koryta na poziomie oceny FV – koryto rzeki naturalne (brak widocznych cech regulacji). – Utrzymanie wskaźnika obecność punktowych źródeł zanieczyszczeń na poziomie oceny FV – nie stwierdzono punktowych źródeł zanieczyszczeń.

Załączniki nr 5

do Zarządzenia Regionalnego Dyrektora Ochrony Środowiska w Rzeszowie z dnia 19 stycznia 2023 r. w sprawie ustanowienia planu zadań ochronnych dla obszaru Natura 2000 Dorzecze Górnego Sanu PLH180021

Działania ochronne ze wskazaniem podmiotów odpowiedzialnych za ich wykonanie i obszarów ich wdrażania

Lp.	Przedmiot ochrony	Działania ochronne	Obszar wdrażania	Podmiot odpowiedzialny za wykonanie
Dotyczące ochrony czynnej siedlisk przyrodniczych, gatunków roślin i zwierząt oraz ich siedlisk oraz związane z utrzymaniem lub modyfikacją metod gospodarowania				
1.	3220 Pionierska roślinność na kamieńcach górskich potoków	Nie określa się. Brak występowania siedliska przyrodniczego w obszarze objętym planem.		
2.	6210 Murawy kserotermiczne (<i>Festuco-Brometea</i> i ciepłolubne murawy z <i>Asplenion septentrionalis</i>)	<u>Obligatoryjne:</u> Prowadzenie ekstensywnego użytkowania pastwiskowego, kośnego lub kośno-pastwiskowego	Areał siedliska (zgodnie z zał. nr 7)	Właściciel/zarządca gruntu
3.	<i>Festucion pallentis</i>)	<u>Fakultatywne:</u> Użytkowanie zgodne z wymogami odpowiedniego pakietu rolno - środowiskowo-klimatycznego w ramach obowiązującego PROW, ukierunkowanego na ochronę siedlisk przyrodniczych.	Areał siedliska (zgodnie z zał. nr 7)	Właściciel/zarządca gruntu na podstawie umowy zawartej z organem sprawującym nadzór nad obszarem Natura 2000 albo na podstawie zobowiązania podjętego w związku z korzystaniem z programów wsparcia z tytułu obniżenia dochodowości, a w odniesieniu do gruntów stanowiących własność Skarbu Państwa lub własność jednostek samorządu terytorialnego, zarządca nieruchomości w związku z wykonywaniem

				obowiązków z zakresu ochrony środowiska na podstawie przepisów prawa albo w przypadku braku tych przepisów na podstawie porozumienia zawartego z organem sprawującym nadzór nad obszarem Natura 2000.
4.		Wycinanie drzew i krzewów z wywiezieniem biomasy. Wycinka przy lub poniżej szyi korzeniowej. Sukcesywnie po ok. 30% powierzchni na rok. Powstałą biomasę należy usunąć z miejsca zabiegu. Działanie ciągłe do czasu odkrzewienia powierzchni - pomiędzy 16 października a końcem lutego lub w innym terminie pod nadzorem przyrodniczym	Areał siedliska (zgodnie z zał. nr 7)	Właściciel/zarządca gruntu na podstawie umowy zawartej z organem sprawującym nadzór nad obszarem Natura 2000
5.	6430 Ziołorośla górskie (<i>Adenostylion alliariae</i>) i ziołorośla nadrzeczne (<i>Convolvuletalia sepium</i>)	Zachowanie siedliska przyrodniczego stanowiącego przedmiot ochrony poprzez odstąpienie od makroniwelowania terenu	Areał siedliska (zgodnie z zał. nr 7)	Właściciel/zarządca gruntu na podstawie umowy zawartej z organem sprawującym nadzór nad obszarem Natura 2000
6.		Usuwanie obcych gatunków inwazyjnych. Usuwanie z płatu siedliska barszczu Sosnowskiego <i>Heracleum sosnowskyi</i> .	Areał siedliska (zgodnie z zał. nr 7)	Właściciel/zarządca gruntu na podstawie umowy zawartej z organem sprawującym nadzór nad obszarem Natura 2000 Organ/podmiot odpowiedzialny w myśl obowiązujących przepisów prawa

7.	6510 Niżowe i górskie świeże łąki użytkowane ekstensywnie (<i>Arrhenatherion elatioris</i>)	<u>Obligatoryjne:</u> Prowadzenie ekstensywnego użytkowania kośnego, kośno-pastwiskowego lub pastwiskowego	Areał siedliska (zgodnie z zał. nr 7)	Właściciel/zarządca gruntu
8.		<u>Fakultatywne:</u> Użytkowanie zgodne z wymogami odpowiedniego pakietu rolno - środowiskowo-klimatycznego w ramach obowiązującego PROW, ukierunkowanego na ochronę siedlisk przyrodniczych	Areał siedliska (zgodnie z zał. nr 7)	Właściciel/zarządca gruntu na podstawie umowy zawartej z organem sprawującym nadzór nad obszarem Natura 2000 albo na podstawie zobowiązania podjętego w związku z korzystaniem z programów wsparcia z tytułu obniżenia dochodowości, a w odniesieniu do gruntów stanowiących własność Skarbu Państwa lub własność jednostek samorządu terytorialnego, zarządca nieruchomości w związku z wykonywaniem obowiązków z zakresu ochrony środowiska na podstawie przepisów prawa albo w przypadku braku tych przepisów na podstawie porozumienia zawartego z organem sprawującym nadzór nad obszarem Natura 2000.
9.	*7220 Źródlika wapienne ze zbiorowiskami <i>Cratoneurion commutati</i>	Nie określa się. Brak występowania siedliska przyrodniczego w obszarze objętym planem. Konieczna zmiana SDF.		
10.	9110	Zachowanie siedliska	Areał siedliska (zgodnie z zał.	Właściciel/zarządca gruntu

11.	Kwaśne buczyny (<i>Luzulo-Fagetum</i>)	przyrodniczego stanowiącego przedmiot ochrony poprzez prowadzenie gospodarki leśnej zgodnie z typem siedliska	nr 7)	na podstawie umowy zawartej z organem sprawującym nadzór nad obszarem Natura 2000 Właściwy miejscowo starosta
		Zwiększenie udziału starych i zamierających drzew. Zakres prac: ograniczenie wycinania martwych i zamierających drzew w siedlisku przyrodniczym.	Płat siedliska: 46JW (zgodnie z zał. nr 7)	Właściciel/zarządca gruntu na podstawie umowy zawartej z organem sprawującym nadzór nad obszarem Natura 2000
12.	9130 Żyzne buczyny (<i>Dentario glandulosae Fagenion, Galio odorati-Fagenion</i>)	Zachowanie siedliska przyrodniczego stanowiącego przedmiot ochrony poprzez prowadzenie gospodarki leśnej zgodnie z typem siedliska	Areał siedliska (zgodnie z zał. nr 7)	Właściciel/zarządca gruntu na podstawie umowy zawartej z organem sprawującym nadzór nad obszarem Natura 2000 Właściwy miejscowo starosta
13.	9130 Żyzne buczyny (<i>Dentario glandulosae Fagenion, Galio odorati-Fagenion</i>)	Zwiększenie udziału starych i zamierających drzew. Zakres prac: ograniczenie wycinania martwych i zamierających drzew w siedlisku przyrodniczym.	Płaty siedliska: Q7F4, E42E (zgodnie z zał. nr 7)	Właściciel/zarządca gruntu na podstawie umowy zawartej z organem sprawującym nadzór nad obszarem Natura 2000
14.		9170 Grąd środkowoeuropejski i subkontynentalny (<i>Galio-Carpinetum, Tilio-Carpinetum</i>)	Zachowanie siedliska przyrodniczego stanowiącego przedmiot ochrony poprzez prowadzenie gospodarki leśnej zgodnie z typem siedliska	Areał siedliska (zgodnie z zał. nr 7)
15.	9170 Grąd środkowoeuropejski i subkontynentalny (<i>Galio-Carpinetum, Tilio-Carpinetum</i>)	Zwiększenie udziału starych i zamierających drzew.	Areał siedliska (zgodnie z zał. nr 7)	Właściciel/zarządca gruntu na podstawie umowy

16.		Zakres prac: ograniczenie wycinania martwych i zamierających drzew w siedlisku przyrodniczym.	Płat siedliska BCD8 (zgodnie z zał. nr 7)	zawartej z organem sprawującym nadzór nad obszarem Natura 2000
		Usuwanie obcych gatunków inwazyjnych. Usuwanie z drzewostanu gatunku inwazyjnego: robinii akacjowej <i>Robinia pseudoacacia</i> . Wskazanie do wycinki w pierwszej kolejności robinii akacjowej np. przy planowaniu zabiegów gospodarczych.		Właściciel/zarządca gruntu na podstawie umowy zawartej z organem sprawującym nadzór nad obszarem Natura 2000 Właściwy miejscowo starosta
17.	*9180 Jaworzyny i lasy klonowo-lipowe na stokach i zboczach (<i>Tilio plathyphyllis-Acerion pseudoplatani</i>)	Nie określa się. Brak występowania siedliska przyrodniczego w obszarze objętym planem.		
18.	*91E0 Łęgi wierzbowe, topolowe, olszowe i jesionowe (<i>Salicetum albo-fragilis</i> , <i>Populetum albae</i> , <i>Alnenion glutinoso-incanae</i>) i olsy źródlikowe	Zachowanie siedliska przyrodniczego stanowiącego przedmiot ochrony poprzez pozostawienie bez użytkowania lub użytkowanie z zachowaniem areálu, struktury i składu gatunkowego właściwego dla siedliska.	Areał siedliska (zgodnie z zał. nr 7)	Właściciel/zarządca gruntu na podstawie umowy zawartej z organem sprawującym nadzór nad obszarem Natura 2000
19.		Zwiększenie udziału starych i zamierających drzew. Zakres prac: ograniczenie wycinania martwych i zamierających drzew w siedlisku przyrodniczym.	Areał siedliska (zgodnie z zał. nr 7)	Właściciel/zarządca gruntu na podstawie umowy zawartej z organem sprawującym nadzór nad obszarem Natura 2000
20.		Usunięcie gatunków inwazyjnych rdostowca ostrokończystego <i>Reyntria japonica</i> , niecierpka gruczołowatego <i>Impatiens glandulifera</i> , barszczu	Płaty siedliska B321, C16A, DE70, 5B17, ACDC, 5917, 0EEF, 2722, A007, 6E16, D9C2 (zgodnie z zał. nr 7)	Właściciel/zarządca gruntu na podstawie umowy zawartej z organem sprawującym nadzór nad obszarem Natura 2000

		Sosnowskiego <i>Heracleum sosnowskyi</i> przy wykorzystaniu dopuszczonych metod.		Organ/podmiot odpowiedzialny w myśl obowiązujących przepisów prawa
21.	5264 brzanka <i>Barbus carpathicus</i>	Udrożnienie cieków	Zidentyfikowane progi w obszarze: 49°34' 22,264" N 22°09'21,463" E 49°31'45,907"N 22°16'35,306'E 49°25'53"N 22°24'31"E	PGW Wody Polskie
22.	1163 głowacz białołętwy <i>Cottus gobio</i>	Udrożnienie cieków	Zidentyfikowane progi w obszarze: 49°34' 22,264" N 22°09'21,463" E 49°31'45,907"N 22°16'35,306'E 49°25'53"N 22°24'31"E	PGW Wody Polskie
23.	5339 różanka <i>Rhodeus amarus</i>	Udrożnienie cieków	Zidentyfikowane progi w obszarze: 49°34' 22,264" N 22°09'21,463" E 49°31'45,907"N 22°16'35,306'E 49°25'53"N 22°24'31"E	PGW Wody Polskie
24.	6143	Udrożnienie cieków	Zidentyfikowane progi w	PGW Wody Polskie

	kiełb Kesslera <i>Romanogobio kessleri</i>		obszarze: 49°34' 22,264" N 22°09'21,463" E 49°31'45,907"N 22°16'35,306"E 49°25'53"N 22°24'31"E	
25.	1106 łosoś atlantycki <i>Salmo salar</i>	Udrożnienie cieków	Zidentyfikowane progi w obszarze: 49°34' 22,264" N 22°09'21,463" E 49°31'45,907"N 22°16'35,306"E 49°25'53"N 22°24'31"E	PGW Wody Polskie
26.		Ochrona potencjalnych siedlisk tarliskowych, szczególnie w potoku Hoczewka i w potoku Sanoczek. Należy zapewnić ochronę siedlisk gatunku poprzez zachowanie istniejącego oraz tworzącego się rumoszu drzewnego, zalegającego w rzece. Powyższe nie dotyczy działań związanych z ochroną przeciwpowodziową oraz uzasadnionych sytuacji zagrożenia życia, bezpieczeństwa, zdrowia lub mienia.	Hoczewka, Sanoczek, San	PGW Wody Polskie
27.	1032 skójką gruboskorupowa <i>Unio crassus</i>	Udrożnienie cieków	Zidentyfikowane progi w obszarze: 49°34' 22,264" N	PGW Wody Polskie

			22°09'21,463" E 49°31'45,907"N 22°16'35,306"E 49°25'53"N 22°24'31"E	
Dotyczące monitoringu stanu przedmiotów ochrony oraz realizacji celów działań ochronnych				
28.	3220 Pionierska roślinność na kamieńcach górskich potoków	Nie określa się. Brak występowania siedliska przyrodniczego w obszarze objętym planem.		
29.	6210 Murawy kserotermiczne (<i>Festuco-Brometea</i> i ciepłolubne murawy z <i>Asplenion septentrionalis</i> <i>Festucion pallentis</i>)	Monitoring siedliska w oparciu o metodykę PMS GIOŚ. Zakres prac: wizja terenowa, dokumentacja fotograficzna, sprawozdanie - dwukrotnie, w 4 i 8 roku obowiązywania planu zadań ochronnych (w sezonie wegetacyjnym)	Areał siedliska (zgodnie z zał. nr 7)	Sprawujący nadzór nad obszarem Natura 2000
30.	6430 Ziołorośla górskie (<i>Adenostylion alliariae</i>) i ziołorośla nadrzeczne (<i>Convolvuletalia sepium</i>)	Monitoring siedliska w oparciu o metodykę PMS GIOŚ. Zakres prac: wizja terenowa, dokumentacja fotograficzna, sprawozdanie - dwukrotnie, w 4 i 8 roku obowiązywania planu zadań ochronnych (w sezonie wegetacyjnym)	Areał siedliska (zgodnie z zał. nr 7)	Sprawujący nadzór nad obszarem Natura 2000
31.	6510 Niżowe i górskie świeże łąki użytkowane ekstensywnie (<i>Arrhenatherion elatioris</i>)	Monitoring siedliska w oparciu o metodykę PMS GIOŚ. Zakres prac: wizja terenowa, dokumentacja fotograficzna, sprawozdanie - dwukrotnie, w 4 i 8 roku obowiązywania planu zadań ochronnych (w sezonie wegetacyjnym)	Areał siedliska (zgodnie z zał. nr 7)	Sprawujący nadzór nad obszarem Natura 2000

32.	*7220 Źródlika wapienne ze zbiorowiskami <i>Cratoneurion commutati</i>	Nie określa się. Brak występowania siedliska przyrodniczego w obszarze objętym planem. Konieczna zmiana SDF.		
33.	9110 Kwaśne buczyny (<i>Luzulo-Fagetum</i>)	Monitoring siedliska w oparciu o metodykę PMS GIOŚ. Zakres prac: wizja terenowa, dokumentacja fotograficzna, sprawozdanie - dwukrotnie, w 4 i 8 roku obowiązywania planu zadań ochronnych (w sezonie wegetacyjnym)	Areał siedliska (zgodnie z zał. nr 7)	Sprawujący nadzór nad obszarem Natura 2000
34.	9130 Żyzne buczyny (<i>Dentario glandulosae Fagenion, Galio odorati-Fagenion</i>)	Monitoring siedliska w oparciu o metodykę PMS GIOŚ. Zakres prac: wizja terenowa, dokumentacja fotograficzna, sprawozdanie - dwukrotnie, w 4 i 8 roku obowiązywania planu zadań ochronnych (w sezonie wegetacyjnym)	Areał siedliska (zgodnie z zał. nr 7)	Sprawujący nadzór nad obszarem Natura 2000
35.	9170 Grąd środkowoeuropejski i subkontynentalny (<i>Galio-Carpinetum, Tilio-Carpinetum</i>)	Monitoring siedliska w oparciu o metodykę PMS GIOŚ. Zakres prac: wizja terenowa, dokumentacja fotograficzna, sprawozdanie - dwukrotnie, w 4 i 8 roku obowiązywania planu zadań ochronnych (w sezonie wegetacyjnym)	Płaty siedliska: GET3, 9BBC, AFD3, 050D, OCC5, BCD8 (zgodnie z zał. nr 7)	Sprawujący nadzór nad obszarem Natura 2000
36.	*9180 Jaworzyny i lasy klonowo-lipowe na stokach i zboczach (<i>Tilio plathyphyllis-Acerion pseudoplatani</i>)	Nie określa się. Brak występowania siedliska przyrodniczego w obszarze objętym planem.		
37.	*91E0	Monitoring siedliska w oparciu o metodykę PMS GIOŚ.	Płaty siedliska: B321, 884A, C16A, DE70, 5B17, ACDC,	Sprawujący nadzór nad obszarem Natura 2000

	Łęgi wierzbowe, topolowe, olszowe i jesionowe (<i>Salicetum albo-fragilis</i> , <i>Populetum albae</i> , <i>Alnenion glutinoso-incanae</i>) i olsy źródłiskowe	Zakres prac: wizja terenowa, dokumentacja fotograficzna, sprawozdanie - dwukrotnie, w 4 i 8 roku obowiązywania planu zadań ochronnych (w sezonie wegetacyjnym)	A007, 0E33, D9C2 (zgodnie z zał. nr 7)	
38.	5264 brzanka <i>Barbus carpathicus</i>	Monitoring stanu ochrony populacji i siedliska gatunku w oparciu o metodykę PMS GIOŚ. Zakres prac: wizja terenowa, dokumentacja fotograficzna, sprawozdanie - co 3 lata	Areał siedliska (zgodnie z zał. nr 7)	Sprawujący nadzór nad obszarem Natura 2000
39.	1163 głowacz białopłetwy <i>Cottus gobio</i>	Monitoring stanu ochrony populacji i siedliska gatunku w oparciu o metodykę PMS GIOŚ. Zakres prac: wizja terenowa, dokumentacja fotograficzna, sprawozdanie - co 3 lata	Areał siedliska (zgodnie z zał. nr 7)	Sprawujący nadzór nad obszarem Natura 2000
40.	1355 wydra <i>Lutra lutra</i>	Monitoring stanu ochrony populacji i siedliska gatunku w oparciu o metodykę PMS GIOŚ. Zakres prac: wizja terenowa, dokumentacja fotograficzna, sprawozdanie – 1 raz na 10 lat w ostatnim roku obowiązywania PZO.	Punkty monitoringowe: 2 (49°26'32,5" N; 22°22'57,3" E), 3 (49°24'43,3" N; 22°18'18,2" E), 4 (49°26'4,24" N; 22°20'32,5" E), 5 (49°29'41,0" N; 22°18'38,0" E), 6 (49°31'21,0" N; 22°19'56,0" E), 7 (49°26'13,41" N; 22°14'55,04" E),	Sprawujący nadzór nad obszarem Natura 2000

			<p>8 (49°29'3,33" N; 22°15'45,5" E),</p> <p>9 (49°27'13,68" N; 22°12'46,71" E),</p> <p>10 (49°25'31,58" N; 22°08'18,80" E),</p> <p>11 (49°22'47,0" N; 22°07'35,65" E),</p> <p>12 (49°21'26,65" N; 22°05'34,90" E),</p> <p>14 (49°31'11,128" N; 22°06'15,268" E),</p> <p>15 (49°32'47,52" N; 22°07'43,572" E),</p> <p>16 (49°34'10,536" N; 22°09'07,232" E),</p> <p>17 (49°35'46,9428" N; 22°11'37,2611" E),</p> <p>18 (49°33'37,859" N; 22°13'05,46" E),</p> <p>19 (49°32'01,0" N; 22°16'06,0" E),</p> <p>20 (49°27'13,68" N; 22°12'46,71" E),</p> <p>21 (49°31'24,0" N; 22°16'51,0" E),</p> <p>22 (49°27'47,8" N; 22°19'41,5" E)</p>	
--	--	--	---	--

41.	5339 różanka <i>Rhodeus amarus</i>	Monitoring stanu ochrony populacji i siedliska gatunku w oparciu o metodykę PMS GIOŚ. Zakres prac: wizja terenowa, dokumentacja fotograficzna, sprawozdanie - co 3 lata	Areał siedliska (zgodnie z zał. nr 7)	Sprawujący nadzór nad obszarem Natura 2000
42.	6143 kieleb Kesslera <i>Romanogobio kessleri</i>	Monitoring stanu ochrony populacji i siedliska gatunku w oparciu o metodykę PMS GIOŚ. Zakres prac: wizja terenowa, dokumentacja fotograficzna, sprawozdanie - co 3 lata	Na tych samych stanowiskach, na których wykonywano połowy: 49,4272°N; 22,3925°E 49,4008°N; 22,2878°E 49,4024°N; 22,2252°E 49,4493°N; 22,2591°E 49,3622°N; 22,1139°E 49,3553°N; 22,0888°E 49,4258°N; 22,1397°E 49,5213°N; 22,3342°E 49,5833°N; 22,1744°E 49,5261°N; 22,1079°E	Sprawujący nadzór nad obszarem Natura 2000
43.	1106 łosoś atlantycki <i>Salmo salar</i>	Monitoring stanu ochrony populacji i siedliska gatunku w oparciu o metodykę PMS GIOŚ. Zakres prac: wizja terenowa, dokumentacja fotograficzna, sprawozdanie - co 3 lata	Rzeka Sanoczek i Hoczewka	Sprawujący nadzór nad obszarem Natura 2000
44.	1032 skójką gruboskorupowa <i>Unio crassus</i>	Monitoring stanu ochrony populacji i siedliska gatunku w oparciu o metodykę PMS GIOŚ. Zakres prac: wizja terenowa, dokumentacja fotograficzna, sprawozdanie – co 5 lat	Areał siedliska (zgodnie z zał. nr 7)	Sprawujący nadzór nad obszarem Natura 2000

Załączniki nr 6

do Zarządzenia Regionalnego Dyrektora Ochrony Środowiska w Rzeszowie z dnia 19 stycznia 2023 r. w sprawie ustanowienia planu zadań ochronnych dla obszaru Natura 2000 Dorzecze Górnego Sanu PLH180021

Wskazania do zmian w istniejących studiach uwarunkowań i kierunków zagospodarowania przestrzennego gmin, miejscowych planach zagospodarowania przestrzennego, planach zagospodarowania przestrzennego województw oraz planach zagospodarowania przestrzennego morskich wód wewnętrznych, morza terytorialnego i wyłącznej strefy ekonomicznej dotyczące eliminacji lub ograniczenia zagrożeń wewnętrznych lub zewnętrznych, niezbędne dla utrzymania lub odtworzenia właściwego stanu ochrony siedlisk przyrodniczych oraz gatunków roślin i zwierząt, dla których ochrony wyznaczono obszar Natura 2000

Lp.	Nazwa dokumentu	Wskazanie do zmiany
1.	Uchwała Nr LV/479/22 Rady Miasta Sanoka z dnia 27 stycznia 2022 r. w sprawie uchwalenia Studium uwarunkowań i kierunków zagospodarowania przestrzennego miasta Sanoka	Działki/części działek o nr ewid. 780/6, 780/7, 794 w mieście Sanok, określone jako tereny pod projektowaną drogę, zajęte obecnie przez siedlisko przyrodnicze 91E0 – łągi. Inwestycja powinna zostać poddana ocenie oddziaływania na obszar Natura 2000.
2.	Uchwała Nr XVIII/126/2000 Rady Gminy Komańcza z dnia 24 października 2000 r. w sprawie uchwalenia studium uwarunkowań i kierunków zagospodarowania przestrzennego gminy Komańcza	Działki/części działek o nr. ewid. 78/9, 78/8, 78/7, 78/5, 78/6 w miejscowości Szczawne, określone jako obszary potencjalnego rozwoju osadnictwa (z usługami i rzemiosłem, dopuszczalnymi w danej strefie ochrony prawnej), zajęte obecnie przez siedlisko 6510 – łąki świeże, pozostawić w dotychczasowym użytkowaniu.

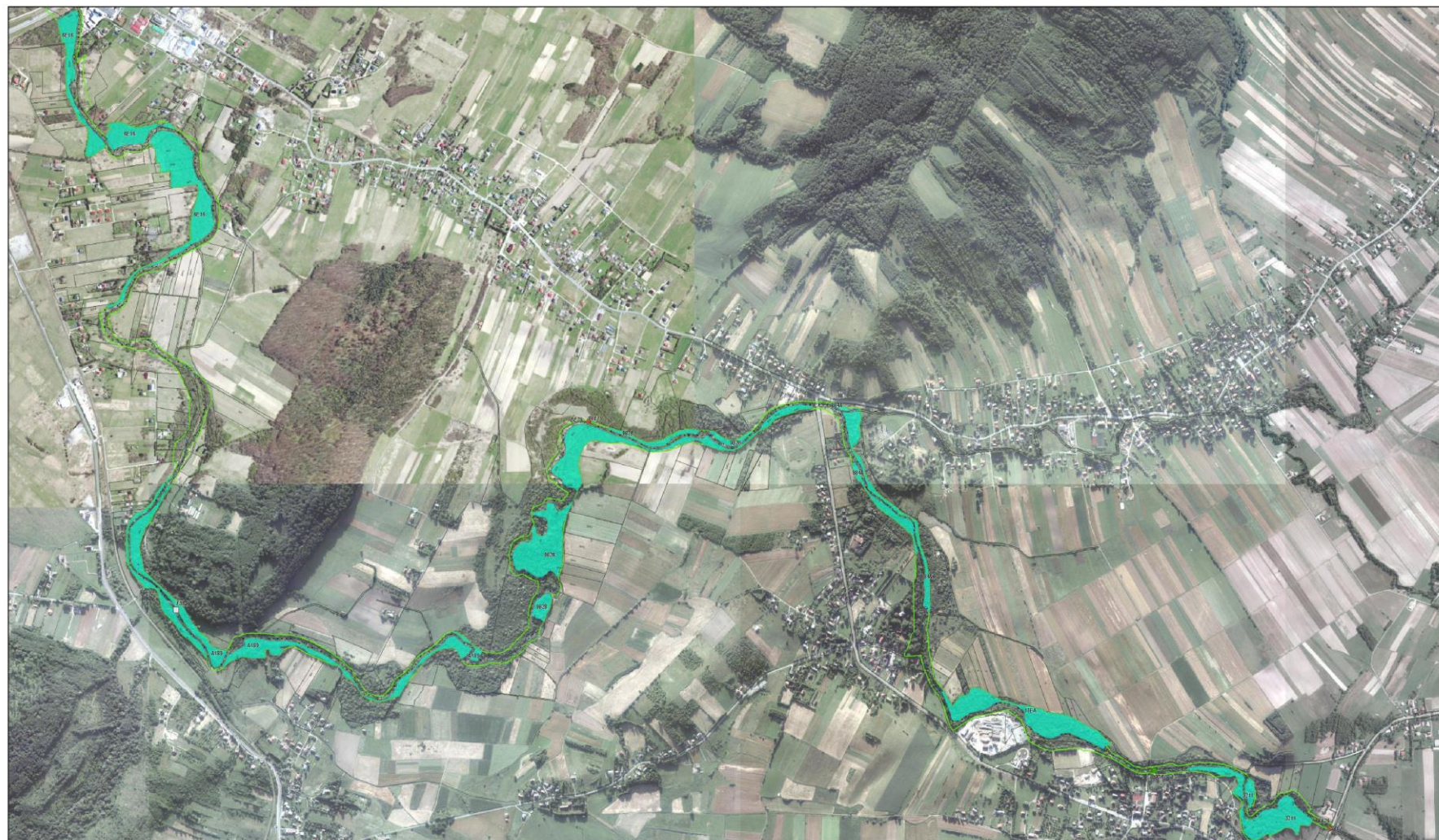

Załącznik nr 7 do Zarządzenia Regionalnego Dyrektora Ochrony Środowiska w Rzeszowie

Rozmieszczenie siedlisk przyrodniczych i siedlisk gatunków zwierząt, będących przedmiotami ochrony na terenie obszaru Natura 2000 Dorzecze Górnego Sanu PLH180021

- | | | | |
|-----------------------|---|--|--|
| Dorzecze Górnego Sanu | 1032, <i>Unio crassus</i> , Skójką gruboskorupowa | 1032, <i>Unio crassus</i> , Skójką gruboskorupowa | 91E0, Łęgi wierzbowe, topolowe, olszowe i jesionowe* |
| działki ewidencyjne | 1138, <i>Barbus peloponnesius</i> , Brzanka | 1106, <i>Salmo salar</i> , Łosoś | |
| | 1355, <i>Lutra lutra</i> , Wydra | 1138, <i>Barbus peloponnesius</i> , Brzanka | |
| | | 6143, <i>Romanogobio kessleri</i> , Kiełb Kesslera | |

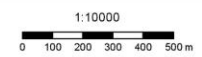



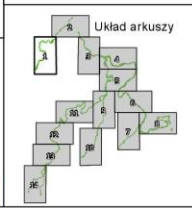

Arkusz 1 z 14





Załącznik nr 7 do Zarządzenia Regionalnego Dyrektora Ochrony Środowiska w Rzeszowie

Rozmieszczenie siedlisk przyrodniczych i siedlisk gatunków zwierząt, będących przedmiotami ochrony na terenie obszaru Natura 2000 Dorzecze Górnego Sanu PLH180021

- | | | | |
|--|---|--|--|
| <ul style="list-style-type: none">  Dorzecze Górnego Sanu  działki ewidencyjne | <ul style="list-style-type: none">  1138, <i>Barbus peloponnesius</i>, Brzanka  5339, <i>Rhodeus amarus</i>, Różanka  1355, <i>Lutra lutra</i>, Wydra | <ul style="list-style-type: none">  1032, <i>Unio crassus</i>, Skójką gruboskorupowa  1106, <i>Salmo salar</i>, Łosoś  1138, <i>Barbus peloponnesius</i>, Brzanka  5339, <i>Rhodeus amarus</i>, Różanka  6143, <i>Romanogobio kessleri</i>, Kiełb Kesslera | <ul style="list-style-type: none">  91E0, Łęgi wierzbowe, topolowe, olszowe i jesionowe* |
|--|---|--|--|

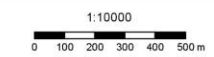

Arkusz 2 z 14





Załącznik nr 7 do Zarządzenia Regionalnego Dyrektora Ochrony Środowiska w Rzeszowie

Rozmieszczenie siedlisk przyrodniczych i siedlisk gatunków zwierząt, będących przedmiotami ochrony na terenie obszaru Natura 2000 Dorzecze Górnego Sanu PLH180021

- | | | | |
|-----------------------|--|--|--|
| Dorzecze Górnego Sanu | 1032, <i>Unio crassus</i> , Skójska gruboskorupowa | 1032, <i>Unio crassus</i> , Skójska gruboskorupowa | 91E0, Łęgi wierzbowe, topolowe, olszowe i jesionowe* |
| działki ewidencyjne | 1355, <i>Lutra lutra</i> , Wydra | 6143, <i>Romanogobio kessleri</i> , Kiełb Kesslera | |

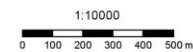

Arkusz 3 z 14



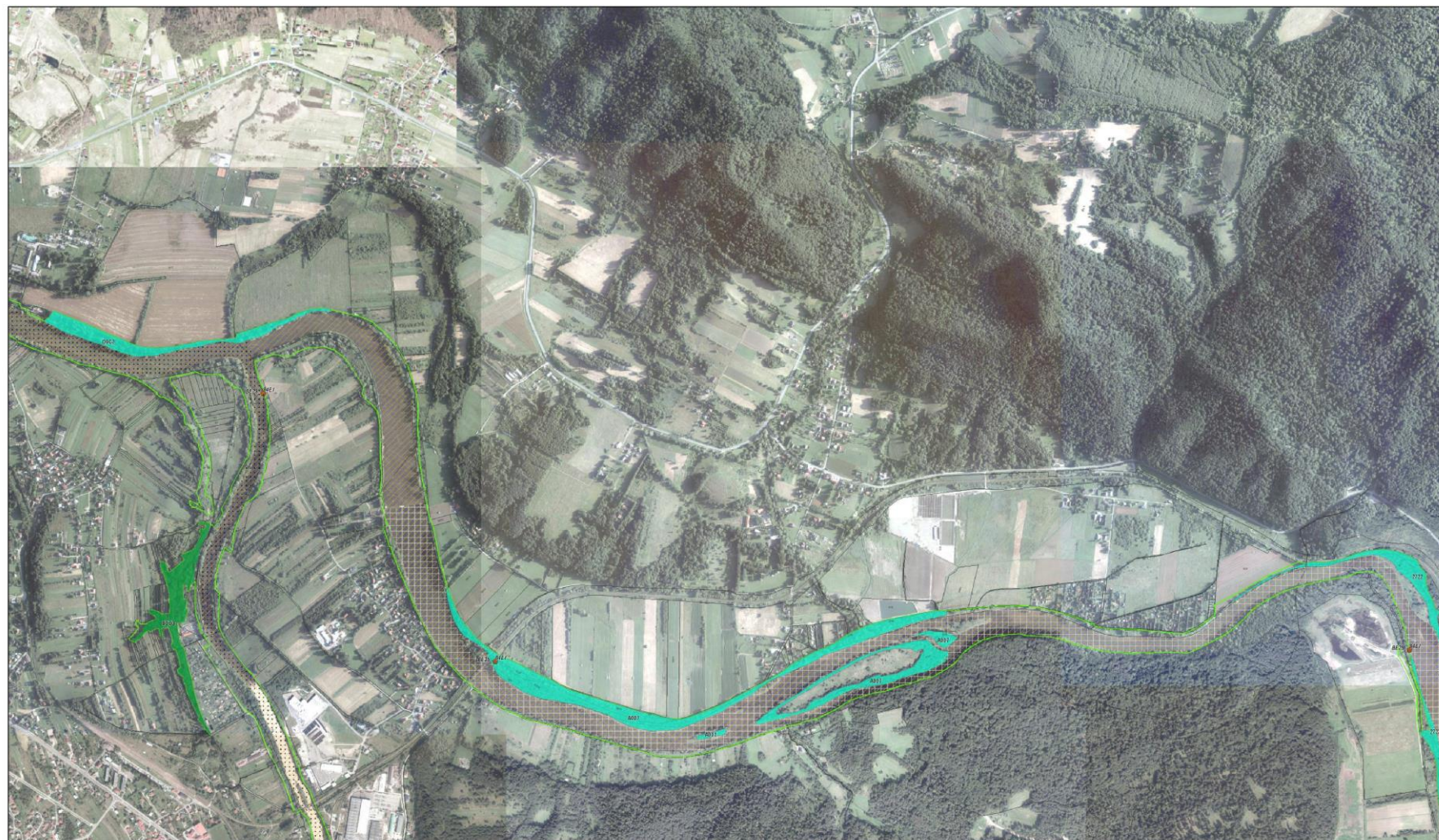

Załącznik nr 7 do Zarządzenia Regionalnego Dyrektora Ochrony Środowiska w Rzeszowie

Rozmieszczenie siedlisk przyrodniczych i siedlisk gatunków zwierząt, będących przedmiotami ochrony na terenie obszaru Natura 2000 Dorzecze Górnego Sanu PLH180021

- | | | |
|-----------------------|--|--|
| Dorzecze Górnego Sanu | 1163, <i>Cottus gobio</i> , Głowacz białopłetwy | 9170, Grąd środkowoeuropejski |
| działki ewidencyjne | 1355, <i>Lutra lutra</i> , Wydra | 91E0, Łęgi wierzbowe, topolowe, olszowe i jesionowe* |
| | 1032, <i>Unio crassus</i> , Skójką gruboskorupowa | |
| | 1163, <i>Cottus gobio</i> , Głowacz białopłetwy | |
| | 6143, <i>Romanogobio kessleri</i> , Kiełb Kesslera | |

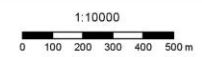

Arkusz 4 z 14



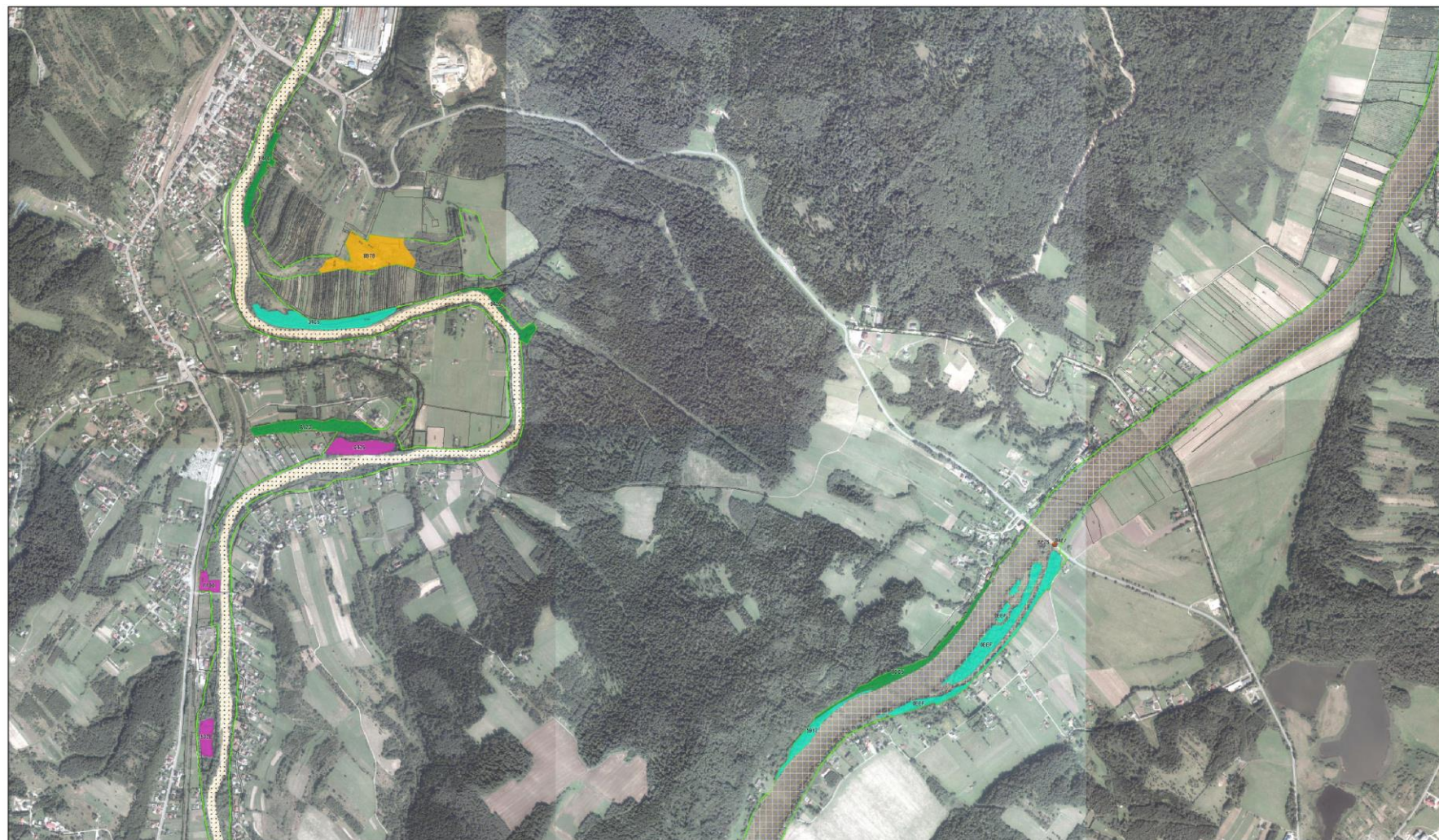

Załącznik nr 7 do Zarządzenia Regionalnego Dyrektora Ochrony Środowiska w Rzeszowie

Rozmieszczenie siedlisk przyrodniczych i siedlisk gatunków zwierząt, będących przedmiotami ochrony na terenie obszaru Natura 2000 Dorzecze Górnego Sanu PLH180021

Dorzecze Górnego Sanu 1355, *Lutra lutra*, Wydra
 działki ewidencyjne

1032, *Unio crassus*, Skójką gruboskorupowa
 1163, *Cottus gobio*, Głowacz białoplewy
 6143, *Romanogobio kessleri*, Kiełb Kesslera

6210, Kserotermiczne i ciepłolubne murawy
 6510, Świeże łąki użytkowane ekstensywnie
 9170, Grąd środkowoeuropejski
 91E0, Łęgi wierzbowe, topolowe, olszowe i jesionowe*

1:10000
 0 100 200 300 400 500 m



Arkusz 5 z 14

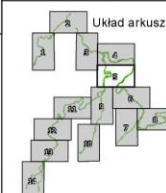

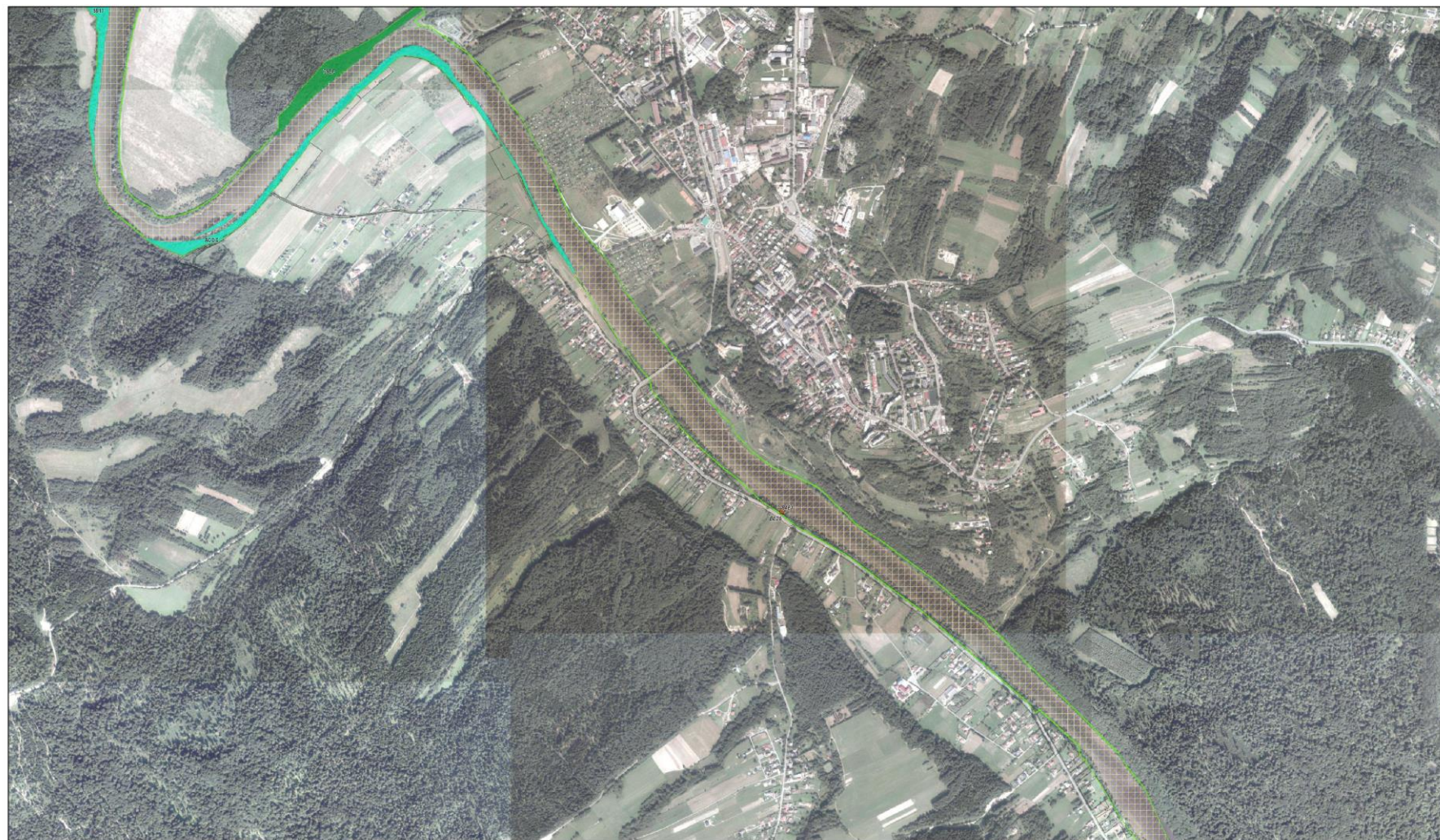

Załącznik nr 7 do Zarządzenia Regionalnego Dyrektora Ochrony Środowiska w Rzeszowie

Rozmieszczenie siedlisk przyrodniczych i siedlisk gatunków zwierząt, będących przedmiotami ochrony na terenie obszaru Natura 2000 Dorzecze Górnego Sanu PLH180021

Dorzecze Górnego Sanu 1355, *Lutra lutra*, Wydra
 działki ewidencyjne

1163, *Cottus gobio*, Głowacz białopłetwy
 6143, *Romanogobio kessleri*, Kiełb Kesslera

9170, Grąd środkowoeuropejski
 91E0, Łęgi wierzbowe, topolowe, olszowe i jesionowe*

1:10000
 0 100 200 300 400 500 m



Arkusz 6 z 14





Załącznik nr 7 do Zarządzenia Regionalnego Dyrektora Ochrony Środowiska w Rzeszowie

Rozmieszczenie siedlisk przyrodniczych i siedlisk gatunków zwierząt, będących przedmiotami ochrony na terenie obszaru Natura 2000 Dorzecze Górnego Sanu PLH180021

- | | | | |
|-----------------------|---|--|--|
| Dorzecze Górnego Sanu | 1138, <i>Barbus peloponnesius</i> , Brzanka | 1106, <i>Salmo salar</i> , Łosoś | 9170, Grąd środkowoeuropejski |
| działki ewidencyjne | 1163, <i>Cottus gobio</i> , Głowacz białopłetwy | 1138, <i>Barbus peloponnesius</i> , Brzanka | 91E0, Łęgi wierzbowe, topolowe, olszowe i jesionowe* |
| | 1355, <i>Lutra lutra</i> , Wydra | 1163, <i>Cottus gobio</i> , Głowacz białopłetwy | |
| | | 6143, <i>Romanogobio kessleri</i> , Kiełb Kesslera | |

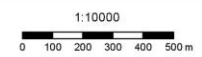

Arkusz 7 z 14





Załącznik nr 7 do Zarządzenia Regionalnego Dyrektora Ochrony Środowiska w Rzeszowie

Rozmieszczenie siedlisk przyrodniczych i siedlisk gatunków zwierząt, będących przedmiotami ochrony na terenie obszaru Natura 2000 Dorzecze Górnego Sanu PLH180021

- | | | | |
|-----------------------|---|--|--|
| Dorzecze Górnego Sanu | 1163, <i>Cottus gobio</i> , Głowacz białopłetwy | 1106, <i>Salmo salar</i> , Łosoś | 6210, Kserotermiczne i ciepłolubne murawy |
| działki ewidencyjne | 1355, <i>Lutra lutra</i> , Wydra | 1138, <i>Barbus peloponnesius</i> , Brzanka | 9130, Żyźne buczyny |
| | | 1163, <i>Cottus gobio</i> , Głowacz białopłetwy | 9170, Grąd środkowoeuropejski |
| | | 6143, <i>Romanogobio kessleri</i> , Kiełb Kesslera | 91E0, Łęgi wierzbowe, topolowe, olszowe i jesionowe* |

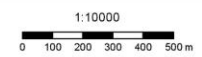

Arkusz 8 z 14

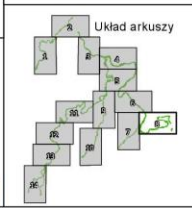

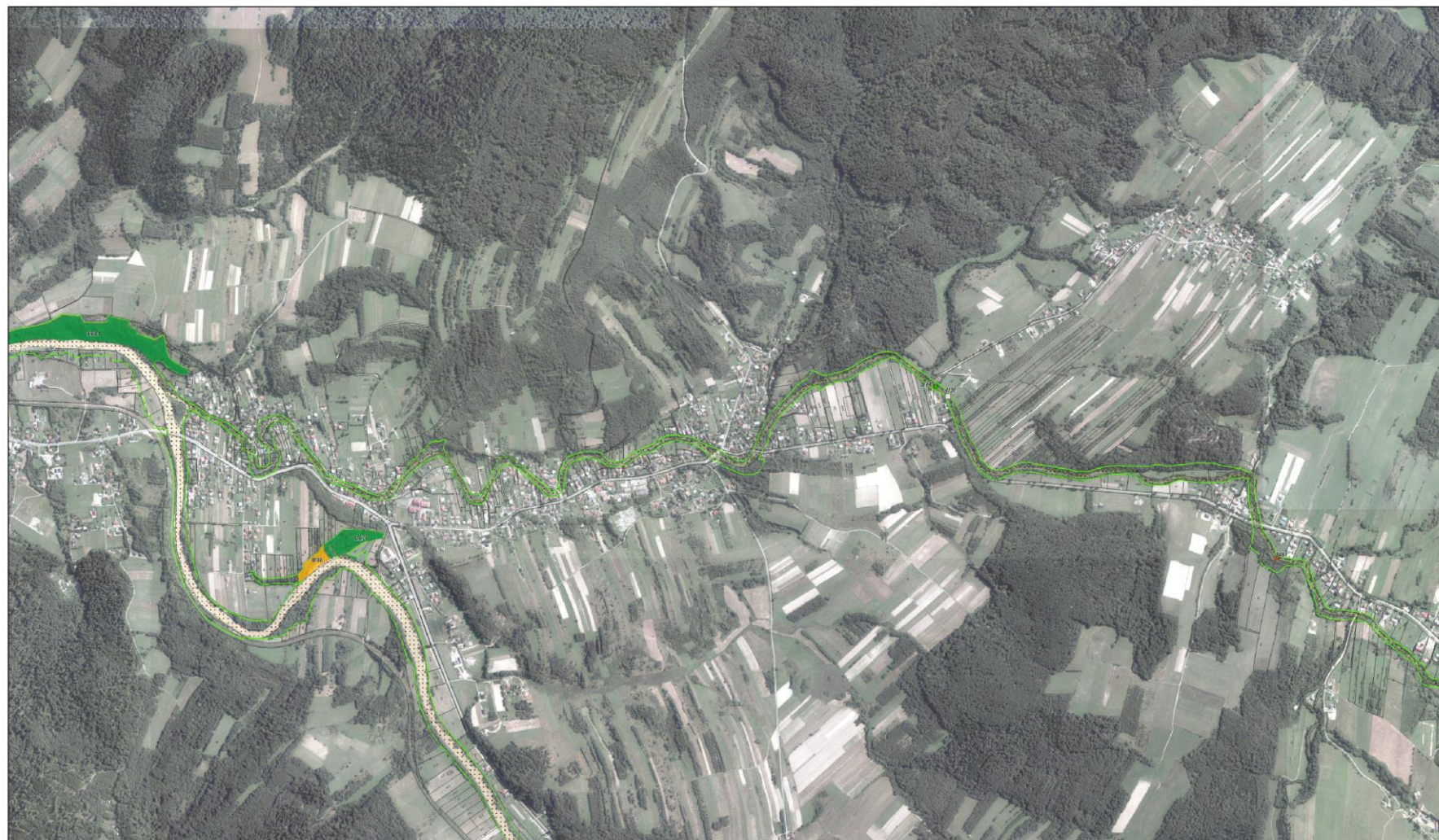

Załącznik nr 7 do Zarządzenia Regionalnego Dyrektora Ochrony Środowiska w Rzeszowie

Rozmieszczenie siedlisk przyrodniczych i siedlisk gatunków zwierząt, będących przedmiotami ochrony na terenie obszaru Natura 2000 Dorzecze Górnego Sanu PLH180021

- | | | | |
|-----------------------|---|--|---|
| Dorzecze Górnego Sanu | 1032, <i>Unio crassus</i> , Skójką gruboskorupowa | 1032, <i>Unio crassus</i> , Skójką gruboskorupowa | 6210, Kserotermiczne i ciepłolubne murawy |
| działki ewidencyjne | 1138, <i>Barbus peloponnesius</i> , Brzanka | 1138, <i>Barbus peloponnesius</i> , Brzanka | 9170, Grąd środkowoeuropejski |
| | 1355, <i>Lutra lutra</i> , Wydra | 6143, <i>Romanogobio kessleri</i> , Kiełb Kesslera | |

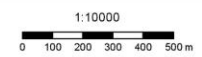







Arkusz 9 z 14





Załącznik nr 7 do Zarządzenia Regionalnego Dyrektora Ochrony Środowiska w Rzeszowie

Rozmieszczenie siedlisk przyrodniczych i siedlisk gatunków zwierząt, będących przedmiotami ochrony na terenie obszaru Natura 2000 Dorzecze Górnego Sanu PLH180021

-  Dorzecze Górnego Sanu
-  1138, *Barbus peloponnesius*, Brzanka
-  1032, *Unio crassus*, Skójką gruboskorupowa
-  1138, *Barbus peloponnesius*, Brzanka
-  6143, *Romanogobio kessleri*, Kiełb Kesslera
-  działki ewidencyjne

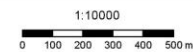

Arkusz 10 z 14





Załącznik nr 7 do Zarządzenia Regionalnego Dyrektora Ochrony Środowiska w Rzeszowie

Rozmieszczenie siedlisk przyrodniczych i siedlisk gatunków zwierząt, będących przedmiotami ochrony na terenie obszaru Natura 2000 Dorzecze Górnego Sanu PLH180021

Dorzecze Górnego Sanu 1355, *Lutra lutra*, Wydra
 działy ewidencyjne

1032, *Unio crassus*, Skójką gruboskorupowa
 6143, *Romanogobio kessleri*, Kiełb Kesslera

9110, Kwaśne buczyny
 9130, Żyzne buczyny
 9170, Grąd środkowoeuropejski

1:10000
 0 100 200 300 400 500 m



Arkusz 11 z 14



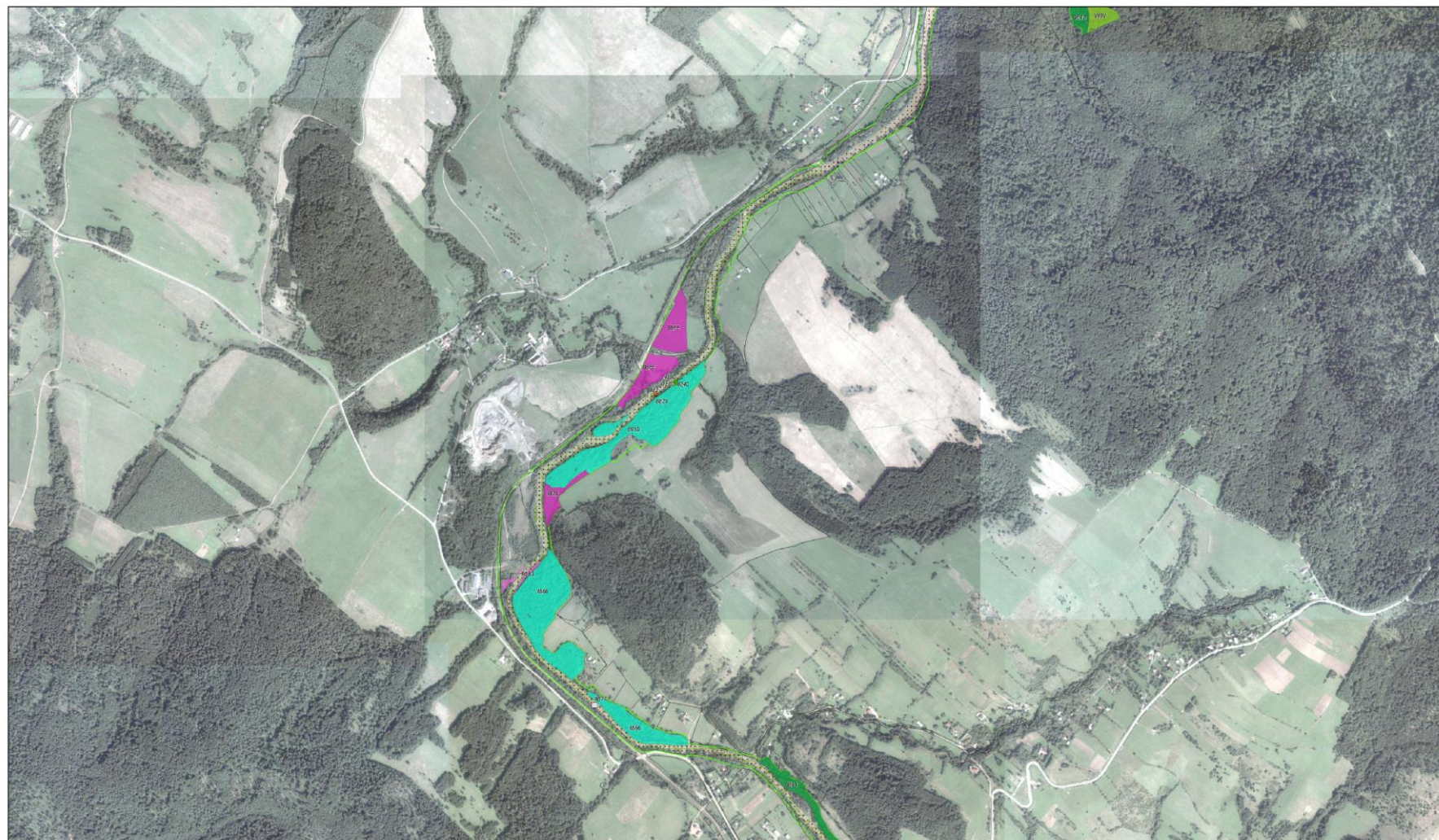

Załącznik nr 7 do Zarządzenia Regionalnego Dyrektora Ochrony Środowiska w Rzeszowie

Rozmieszczenie siedlisk przyrodniczych i siedlisk gatunków zwierząt, będących przedmiotami ochrony na terenie obszaru Natura 2000 Dorzecze Górnego Sanu PLH180021

- | | | | |
|-----------------------|--|--|--|
| Dorzecze Górnego Sanu | 1032, <i>Unio crassus</i> , Skójska gruboskorupowa | 1032, <i>Unio crassus</i> , Skójska gruboskorupowa | 6430, Ziołorośla nadrzeczne |
| działki ewidencyjne | 1138, <i>Barbus peloponnesius</i> , Brzanka | 1138, <i>Barbus peloponnesius</i> , Brzanka | 6510, Świeże łąki użytkowane ekstensywnie |
| | 1355, <i>Lutra lutra</i> , Wydra | 6143, <i>Romanogobio kessleri</i> , Kiełb Kesslera | 9130, Zyzne buczyny |
| | | | 9170, Grąd środkowoeuropejski |
| | | | 91E0, Łęgi wierzbowe, topolowe, olszowe i jesionowe* |

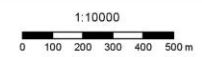

Arkusz 12 z 14





Załącznik nr 7 do Zarządzenia Regionalnego Dyrektora Ochrony Środowiska w Rzeszowie

Rozmieszczenie siedlisk przyrodniczych i siedlisk gatunków zwierząt, będących przedmiotami ochrony na terenie obszaru Natura 2000 Dorzecze Górnego Sanu PLH180021

Dorzecze Górnego Sanu 1355, *Lutra lutra*, Wydra
 działki ewidencyjne

1032, *Unio crassus*, Skójką gruboskorupowa
 1138, *Barbus peloponnesius*, Brzanka
 1163, *Cottus gobio*, Głowacz białopletwy
 6143, *Romanogobio kessleri*, Kiełb Kesslera

6510, Świeże łąki użytkowane ekstensywnie
 9170, Grąd środkowoeuropejski
 91E0, Łęgi wierzbowe, topolowe, olszowe i jesionowe*

1:10000
 0 100 200 300 400 500 m



Arkusz 13 z 14





Załącznik nr 7 do Zarządzenia Regionalnego Dyrektora Ochrony Środowiska w Rzeszowie

Rozmieszczenie siedlisk przyrodniczych i siedlisk gatunków zwierząt, będących przedmiotami ochrony na terenie obszaru Natura 2000 Dorzecze Górnego Sanu PLH180021

- | | | | |
|-----------------------|---|--|--|
| Dorzecze Górnego Sanu | 1032, <i>Unio crassus</i> , Skójką gruboskorupowa | 1032, <i>Unio crassus</i> , Skójką gruboskorupowa | 9170, Grąd środkowoeuropejski |
| działki ewidencyjne | 1138, <i>Barbus peloponnesius</i> , Brzanka | 1138, <i>Barbus peloponnesius</i> , Brzanka | 91E0, Łęgi wierzbowe, topolowe, olszowe i jesionowe* |
| | 1163, <i>Cottus gobio</i> , Głowacz białoplewty | 1163, <i>Cottus gobio</i> , Głowacz białoplewty | |
| | 1355, <i>Lutra lutra</i> , Wydra | 6143, <i>Romanogobio kessleri</i> , Kiełb Kesslera | |

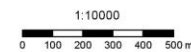

Arkusz 14 z 14

