

ZINTEGROWANY SYSTEM ROLNICZEJ INFORMACJI RYNKOWEJ

RYNEK OWOCÓW I WARZYW ŚWIEŻYCH

NR 28/2022

25.07.2022 r.

Notowania za okres: 18.07 – 22.07.2022 r.

Biuletyn tygodniowy.

Informacje zamieszczane w niniejszym biuletynie przekazywane są przez podmioty włączone do Zintegrowanego Systemu Rolniczej Informacji Rynkowej (ZSRIR).

Podstawy prawne:

- ustawa z dnia 30 marca 2001 r. o rolniczych badaniach rynkowych (Dz.U. 2015, poz. 1160 – tekst jednolity);
- rozporządzenie Ministra Rolnictwa i Rozwoju Wsi z dnia 8 marca 2021 r. w sprawie zbieranych danych rynkowych (Dz. U. z 2021 r., poz. 589).

Spis treści

1. Ceny skupu – Instytut Ekonomiki Rolnictwa i Gospodarki Żywnościowej	3
1.1. Ceny skupu netto w zakładach przetwórczych i chłodniach (zł/kg)	3
1.2. Ceny skupu netto warzyw i owoców w spółdzielniach ogrodniczych (zł/kg)	4
2. Średnie tygodniowe ceny producenta – Krajowa Rada Izb Rolniczych	6
3. Rynek hurtowy	7
3.1. Cena warzyw na rynkach hurtowych	7
3.2. Cena owoców na rynkach hurtowych	8
3.3. Zmiana cen hurtowych dla wybranego asortymentu owoców i warzyw	9
4. Ceny jabłek – organizacje producentów	10
4.1. Ceny jabłek w skupie	10
4.2. Ceny jabłek w sprzedaży	10
5. Średnie ceny zakupu owoców i warzyw płacone przez sieci handlowe	11
6. Wykresy – średnie ceny na rynkach hurtowych	12
7. Wykres – średnie ceny jabłek w Polsce w 2022 r.	14

Dodatkowe informacje.

1. Informacje dot. cen skupu dostarczane są przez IERiGŻ Zakład Ekonomiki Gospodarstw Rolnych i Ogrodniczych

2. Informacje dot. cen producenta dostarczane są przez KRIR MRiRW

3. Informacje dot. cen hurtowych dostarczone są przez przedstawicieli niżej wymienionych rynków hurtowych i ośrodków doradztwa rolniczego.

Warszawski Rolno-Spożywczy Rynek Hurtowy S.A. – **Bronisze** – www.bronisze.com.pl; **Giełda** - Białystok Podlaskie Centrum Rolno Towarowe S.A. - <https://www.podlaskiecentrum.pl/>; **Lubelski Rynek Hurtowy S.A.** – **Lublin** – www.elizowka.pl, **Wielkopolska Gildia Rolno-Ogrodnicza S.A.** – **Poznań** – www.wgro.com.pl; **Podkarpackie Centrum Hurtowe Agrohurt S.A.** – **Rzeszów** – www.mgrt.rzeszow.pl; **Zachodniopomorskie Centrum Hurtowe Rolhurt-** www.rolhurt.pl, **Mewat Bydgoszcz** - www.targowisko.mewat.pl, **Rolno-spożywczy rynek hurtowy-** <http://www.targpiast.com.pl/>, **Łódzki Rynek Hurtowy ZIAZDOWA S.A.** <https://zjazdowa.com.pl/>, **Radomska Giełda Rolna** - <https://rsrh-radom.pl/>, **Targowisko Miejskie Sandomierz** - <http://targowiskasandomierz.pl/>, **Kompleks Handlowy RYBITWY** - <https://khrybitwy.pl/>.

4. Informacje dot. cen targowiskowych ziemniaków i cebuli dostarczone są przez pracowników ośrodków doradztwa rolniczego.

1. Ceny skupu – Instytut Ekonomiki Rolnictwa i Gospodarki Żywnościowej

1.1. Ceny skupu netto w zakładach przetwórczych i chłodniach (zł/kg)

Województwa	Porzeczki kolorowe	Porzeczki czarne	Maliny do mrożenia	Wiśnie do mrożenia
dolnośląskie				
kujawsko-pomor.				
kujawsko-pomor.		8,30z-8,50z		2,50z
kujawsko-pomor.	1,00-1,25z			
kujawsko-pomor.	1,00-1,30z			
lubelskie	1,20z			
lubelskie	1,00-1,25z	7,50-8,40z		2,20-2,55z
lubelskie	1,20z	8,40z-8,50z	13,00-14,50	
lubelskie			14,50z/II-15,00z/I	2,50z
lubelskie			15,00z/II-15,50z/I	
lubuskie				
łódzkie				
łódzkie				
małopolskie		7,50-8,00		
mazowieckie	1,10-1,30z			2,25-2,50z
mazowieckie				2,20-2,50z
podkarpackie	1,10-1,25z	8,40z-8,50z		
podkarpackie				
podlaskie	1,30z			
podlaskie				
śląskie				
świętokrzyskie				
wielkopolskie	1,40z			
wielkopolskie				
zachodnio-pomor.				2,30-2,55z
średnio	1,05-1,27z	7,50-8,43z	14,75z/II-15,25z/I	2,24-2,52z
tydzień temu	1,23-1,43z	7,65-8,57z	16,25z/II-17,00z/I	2,50-2,93z
rok temu	0,92z	4,14z	11,97z	1,85z

Iz/ cena loco zakład, k/kontraktacja,kl.I/klasa I, kl.II/klasa II,extra/klasa ekstra,m/"mokry" przemysł,s/"suchy" przemysł,W/Węgiarka

Ceny zbierane w dniach: 18 – 22.07.2022 r.

1.2.Ceny skupu netto warzyw i owoców w spółdzielniach ogrodniczych (zł/kg)

Województwo	Buraki ćwikłowe	Burak wcz. obcinany	Cebula	Czosnek/głowa	Bób	Fasola szp.	Kalafiory/a	Brokuły/a	Kapusta biała wczesna/a	Kapusta czerwona	Kapusta pekińska	Kapusta włoska/a	Kiszona kapusta	Kiszone ogórki	Sałata/a	Botwina/b
lubelskie	1,80		1,35	1,20	4,50	6,50-7,20	2,80	2,80	2,10		2,80	3,15	3,30	5,70	1,20	1,75
łódzkie	1,80	2,30	1,38	1,20												
małopol.		2,00	1,79	1,22	6,00	8,00	3,00	3,21	2,78	2,50	3,00	3,33	2,60	5,50	1,30	2,20
małopol.	1,90		1,75	1,17	5,80	7,50	3,15	2,80	3,60		4,00				1,45	1,70
małopol.	1,80	2,80	1,35	1,30					2,30	2,90	3,40	3,40	3,40	5,60		
mazowiec.	1,75	2,70	1,40		4,80-5,70	6,80-7,50	3,20	3,30	2,10	3,20						1,60
podkarp.	1,80		1,86	1,00		7,00	2,80	3,70	4,00	3,00	4,20	4,00	2,80	5,20	1,50	
podkarp.	1,75	2,50	1,35						2,00				2,50	5,70	1,35	
Cena średnia	1,80	2,46	1,53	1,18	5,36	7,21	2,99	3,16	2,70	2,90	3,48	3,47	2,92	5,54	1,36	1,81
tydzień temu	1,86	2,98	1,39	1,25	5,57	7,16	3,14	3,18	2,18	3,37	3,23	3,34	2,96	5,61	1,34	1,68
rok temu	1,05	-	1,05	1,09	3,69	3,99	1,95	1,80	1,67	1,74	2,30/a	2,50/a	2,58	4,62	1,43/a	1,47/a

Województwo	Pomidory	Ogórki spod osłon	Ogórki gruntowe/sałaciaki	Rzodkiewka/b	Koperek/b	Szczypiorek/b	Natka pietruszki/b	Marchew	Pieczarki	Pietruszka	Pory /a	Selery	Kalarepa/a	Ziemniaki wczesne	
lubelskie	3,00	2,30	3,60	0,75				1,35	8,00	3,50	1,70	3,50		1,40	
małopol.	3,85	3,00	2,80	0,80	1,13	1,15	1,20	1,55	7,50	3,60	1,85	3,75	1,1	1,55	
małopol.	3,20	3,00	3,92	1,24	1,04	1,00	1,11	1,79	7,20	3,55	1,87	4,50	1,00	1,11	
małopol.	3,50	2,40	3,70	0,70	1,10	0,90	1,00	1,45	8,00	3,40		3,50		1,50	
mazowiec.	3,40	2,50		0,85				1,35	7,70		1,80		0,90	1,70	
podkarp.	4,00	3,20	4,20	2,00	1,30	1,25	1,30	1,90	7,20	3,60	1,80	3,90	1,50	1,00	
podkarp.	3,20	2,50	3,50	0,75				1,35	8,40			3,20	0,98	1,45	
Cena średnia	3,45	2,70	3,62	1,01	1,14	1,08	1,15	1,53	7,71	3,53	1,80	3,73	1,10	1,39	
tydzień temu	3,67	2,46	3,55	0,81	1,15	1,06	1,09	1,36	7,84	3,41	1,87	3,52	1,05	1,55	
rok temu	2,95	1,38	1,58	0,95/b	-	0,89b	0,78/b	1,98	5,78	8,69	2,21/a	2,14	1,17/a	0,64	

a/sztuka,b/peczek

Ceny zbierane w dniach: **18 – 22.07.2022 r.**

Wykorzystanie możliwe wyłącznie z dokładnym podaniem źródła.

Województwo	Jabłka deserowe	Idared	Jonagold	Szampion	Golden Delicious	Lobo	Jabłka przemysłowe	Maliny deserowe	Porzeczki czerwone przemysłowe	Wiśnie des.	Wiśnie do mrożenia	Czereśnie	Borówka wysoka
lubelskie	1,15-1,50	1,15	1,30		1,50		0,48	24,00	1,10	6,50	1,80-2,00	5,50-7,80	
łódzkie							0,48						11,00
łódzkie										6,50			
łódzkie	1,20-1,55	1,15	1,30	1,20	1,55	1,50	0,58	20,00	0,90-1,20		1,80-1,90		
małopolskie												7,50	13,00
małopolskie	1,25		1,25				0,40		1,00-1,10		2,20		
małopolskie	1,20-1,40	1,20		1,25	1,40					6,50			14,00
małopolskie							0,57	26,00			1,60-1,90		
małopolskie							0,60	16,00-18,00		7,00		5,70-7,60	
mazowiec.							0,45						12,00
mazowiec.	1,20-1,45	1,20	1,25	1,25	1,45	1,45	0,58	22,00	0,90-1,10	6,50-7,50	1,80	6,00-7,70	
podkarp.													10,00
podkarp.	1,10-1,45	1,10	1,30		1,45	1,40					1,70-2,00		
Cena średnia	1,31	1,16	1,28	1,23	1,47	1,45	0,52	21,00	1,04	6,75	1,87	6,83	12,00
tydzień temu	1,41	1,18	1,28	1,23	1,61	1,43	0,58	36,17	0,90	7,33	-	6,41	-
rok temu	1,08	0,83	1,06	1,08	1,30	-	0,34	31,00	0,62	8,00	1,30	6,45	11,00

s/"suchy" przemysł

b/ ceny niższe (dolny zakres) dotyczą odmian np.: Roksana i Aprika, a górny zakres odmian np.: Azja i Rumba

2. Średnie tygodniowe ceny producenta – Krajowa Rada Izb Rolniczych

Województwo/Towar	Mazowieckie			Świętokrzyskie			Wielkopolskie		
	11.07 - 16.07.2022r. cena w zł/kg (szt*)	04.07 - 10.07.2022r. cena w zł/kg (szt*)	tygodniow a zmiana ceny w %	11.07 - 16.07.2022r. cena w zł/kg (szt*)	04.07 - 10.07.2022r. cena w zł/kg (szt*)	tygodniow a zmiana ceny w %	11.07 - 16.07.2022r. cena w zł/kg (szt*)	04.07 - 10.07.2022r. cena w zł/kg (szt*)	tygodniow a zmiana ceny w %
Jabłka (op.5-20 kg) Golden delicious (70/80mm)	1,00	1,00	0,0	--	--	--	--	--	--
Jabłka (op.5-20 kg) Jonagold+Jonagored (70/80mm)	1,00	1,00	0,0	--	--	--	--	--	--
Jabłka (op.5-20 kg) Idared (70/80mm)	1,00	1,00	0,0	--	--	--	--	--	--
Jabłka (op.5-20 kg) Champion (70/80mm)	1,10	1,10	0,0	--	--	--	--	--	--
Jabłka (op.5-20 kg) Boskoop (70/80mm)	2,50	2,50	--	1,60	1,60	0,0	--	--	--
Jabłka (op.5-20 kg) Gala (65/70mm)	--	--	--	--	--	--	--	--	--
Gruszki (op.5-20 kg) Lukasówka (65/70 mm)	--	--	--	3,75	3,75	0,0	--	--	--
Cebula żółta 40-80 mm; op.5-25 kg	--	--	--	--	--	--	--	--	--
Cebula biała 40-80 mm op.5-25 kg	1,65	1,65	0,0	--	--	--	2,74	2,74	0,0
Marchew wszystkie odmiany pakowane luzem	1,40	1,40	0,0	1,10	1,10	0,0	2,19	2,19	0,0
Pietruszka korzeń op. 10 kg	--	--	--	2,00	2,00	0,0	4,53	4,53	0,0
Pomidory, typ okrągły; op. 5-6-kg	--	--	--	4,45	5,55	-19,8	4,03	4,03	0,0
Ogórki, typ gładkie; op. 5-6 kg	--	--	--	3,65	2,00	82,5	3,20	3,20	0,0
Seler	--	--	--	3,00	3,00	0,0	5,51	5,51	0,0
Sałata masłowa za główkę	--	--	--	1,90	1,90	0,0	--	--	--
Szparagi biało/fioletowe >16mm	--	--	--	--	--	--	--	--	--
Burak ćwikłowy op. 10-15 kg	--	--	--	1,95	1,90	2,6	2,50	2,50	0,0
Kalafior 12-20 cm	--	--	--	2,25	1,70	32,4	3,50	3,50	0,0
Kapusta biała zł/kg	--	--	--	--	--	--	--	--	--
Rzodkiewka za pęczek 10 szt	--	--	--	--	--	--	--	--	--
Ziemniaki (op. 15 kg)	--	--	--	0,88	0,95	-7,4	--	--	--
Pieczarki 30-65 mm	--	--	--	8,25	8,25	0,0	6,42	6,42	0,0

Wykorzystanie możliwe wyłącznie z dokładnym podaniem źródła.

3. Rynek hurtowy

3.1. Cena warzyw na rynkach hurtowych

		Bronisze		Lublin		Poznań	
Data notowania		22.07.2022		22.07.2022		22.07.2022	
Owoce		Max	Min	Max	Min	Max	Min
KRAJOWE							
Buraki ćwikłowe	kg	1,10	1,80	2,00	2,40		
Buraki młode	kg					2,00	2,80
	peczek	1,50	2,50				
Cebula	kg					1,50	2,00
Cebula biała	kg	1,40	1,75	1,87	2,00		
Cebula młoda	kg	3,00	4,00				
Kalafior	szt.	4,20	5,50			4,50	5,00
Kapusta biała	kg	1,80	2,50	2,50	3,00		
Kapusta młoda	szt.	5,00	6,00	3,00	3,50		
Marchew	kg	1,35	1,70	1,70	2,40		
Ogórki długie	kg			5,00	7,00	5,80	6,60
Ogórki gruntowe	kg	2,00	5,00	4,00	4,50		
Ogórki krótkie	kg	4,50	6,50				
Papryka czerwona	kg	6,00	8,50			10,00	11,00
Papryka zielona	kg	3,00	4,50			6,00	7,00
Papryka żółta	kg	6,00	8,50			11,00	12,00
Pietruszka	kg	5,00	7,00	5,00	5,40	4,00	5,20
Pomidory	kg	3,50	4,50	4,34	5,00	4,33	5,50
Pomidory malinowe	kg	3,30	5,00	5,00	5,33	5,00	6,00
Pory młode	szt.	1,50	2,50			2,60	3,50
Rzodkiewka	peczek	1,90	2,20	1,70	2,00	1,50	1,70
Salata	szt.	2,35	3,20	2,00	2,50	2,50	2,92
Selery	kg	4,00	5,50	4,00	6,40		
Selery młode	szt.	2,00	2,50				
Ziemniaki	kg	0,70	1,00	1,34	1,40		
Ziemniaki młode	kg					1,20	1,47
Boczniki	kg	14,00	20,00	16,00	17,34		
Pieczarki	kg	6,50	8,00	5,00	8,00	8,00	9,33
IMPORTOWANE							
Papryka czerwona	kg	7,00	8,00	10,00	10,40	9,00	10,00
Papryka zielona	kg			12,00	13,00	9,00	10,00
Papryka żółta	kg	7,00	8,00	7,00	9,00	12,00	13,00

Wykorzystanie możliwe wyłącznie z dokładnym podaniem źródła.

3.2. Cena owoców na rynkach hurtowych

Miejscowość			Bronisze		Lublin		Poznań	
Data notowania			22.07.2022		22.07.2022		22.07.2022	
Owoce	Odm.	Jedn.	Min	Max	Min	Max	Min	Max
KRAJOWE								
Agrest		kg	7,00	10,00			8,00	10,00
Borówki amerykańskie		kg	10,00	20,00	20,00	24,00	14,00	20,00
Czereśnie		kg	8,00	13,00	8,00	10,00	6,00	10,00
Gruszki		kg	3,00	5,50	3,50	6,80		
<i>Jabłko</i>								
	<i>Boskoop</i>	kg			2,00	2,66		
	<i>Gala</i>	kg	1,20	2,00				
	<i>Golden</i>	kg	1,25	2,20	2,00	2,30		
	<i>Idared</i>	kg					3,00	3,33
	<i>Jonagored</i>	kg	1,20	1,66				
	<i>Ligol</i>	kg	1,33	2,33			3,00	3,33
	<i>Lobo</i>	kg	2,75	4,00	3,33	4,00		
	<i>Szampion</i>	kg	1,66	2,30	1,66	2,33		
Jagody czarne		kg					26,67	31,67
Jeżyny		kg			36,00	36,00	36,00	44,00
Maliny		kg	23,00	28,00	24,00	34,00	22,00	32,00
Morele		kg					8,00	9,00
Porzeczki czarne		kg	11,00	16,00			10,00	12,00
Porzeczki czerwone		kg	4,00	10,00			6,00	8,00
Śliwki		kg	1,50	3,00				
Truskawki		kg	7,50	20,00	11,00	14,00	11,00	14,00
Wiśnie		kg	4,00	6,33			6,00	7,33
IMPORTOWANE								
Ananasy		szt.	4,00	5,00	4,50	6,00		
Arbuzy		kg	2,20	3,00	2,70	2,80	3,00	5,00
Banany		kg	4,50	5,11	4,00	5,00	4,33	5,56
Brzoskwinie		kg	5,00	8,00	7,50	9,50	8,50	10,00
Cytryny		kg	5,00	8,00	5,50	7,00	6,50	8,00
Grejpfruty		kg	4,00	7,00	5,00	7,00	5,36	7,50
Gruszki		kg	5,50	9,00				
Mandarynki		kg	7,00	10,00	6,00	7,50	5,50	7,00
Morele		kg	6,00	12,00	8,00	9,00	10,60	12,00
Nektarynki		kg	5,50	11,00	8,50	9,50	9,00	10,00
Pomarańcze		kg	4,50	7,00	6,00	6,50	5,00	6,50
Śliwki		kg	4,50	9,00	7,00	8,00		
Winogrona		kg	9,00	13,00	10,00	14,00	12,14	12,86

Wykorzystanie możliwe wyłącznie z dokładnym podaniem źródła.

3.3. Zmiana cen hurtowych dla wybranego asortymentu owoców i warzyw

Produkt	Jedn.	Cena zł/jedn				Zmiany ceny (%)							
		22.07.2022		14.07.2022		w stosunku do poprzedniego notowania*)		2 tyg.		3 tyg.		4 tyg.	
		Min	Max	Min	Max	Min	Max	Min	Max	Min	Max	Min	Max
1	2	3	4	5	6	7	8	9	10	11	12	13	14
Warzywa krajowe													
Boczniki	kg	15,00	18,67	17,00	20,00	-11,8	-6,6	0,0	0,0	0,0	0,9	0,0	0,0
Buraki ćwikłowe	kg	1,55	2,10	2,12	2,54	-26,8	-17,4	-27,1	-19,2	-26,2	-17,6	-39,2	-35,1
Buraki młode	kg	2,00	2,80	1,83	2,47	9,1	13,5	-16,7	-1,2	-21,1	-16,0	-45,2	-29,1
Cebula biała	kg	1,64	1,88	2,04	2,57	-20,0	-27,1	-1,8	-23,3	-26,3	-30,0	1,7	-18,8
Cebula młoda	kg	3,00	4,00	3,38	4,38	-11,1	-8,6	-22,6	-17,9	-29,4	-27,3	-20,0	-20,0
Kalafiori	szt.	4,35	5,25	3,33	4,50	30,5	16,7	65,7	20,0	18,6	6,8	14,5	8,2
Kapusta biała	kg	2,15	2,75	1,75	2,47	22,9	11,5	-4,4	1,9	-0,8	7,1	-1,4	3,4
Kapusta młoda	szt.	4,00	4,75	3,64	4,50	9,8	5,6	29,0	10,5	42,9	21,8	31,1	18,8
Marchew	kg	1,53	2,05	1,60	2,34	-4,7	-12,5	2,8	0,0	10,2	25,5	1,2	13,4
Marchew młoda	peczek	2,00	3,00	2,00	2,50	0,0	20,0	-20,0	0,0	-20,0	-5,3	-20,0	-5,3
Ogórk gruntowe	kg	3,00	4,75	4,25	5,25	-29,4	-9,5	0,0	18,8	2,9	23,9	-14,3	12,4
Ogórki krótkie	kg	4,50	6,50	4,34	5,43	3,7	19,8	80,0	85,7	22,7	39,3	1,1	25,0
Papryka czerwona	kg	8,00	9,75	7,50	9,50	6,7	2,6	-20,0	-2,5				
Papryka zielona	kg	4,50	5,75	6,20	6,80	-27,4	-15,4	-10,0	-11,5	0,0	0,0	-30,8	-17,9
Papryka żółta	kg	8,50	10,25	6,50	8,50	30,8	20,6	6,3	28,1				
Pietruszka	kg	4,67	5,87	4,26	4,99	9,5	17,5	21,7	22,4	20,2	33,3	10,7	20,8
Pomidory	kg	4,06	5,00	3,97	4,98	0,0	0,0	0,0	0,0	0,0	0,0	0,0	0,0
Pomidory malinowe	kg	4,43	5,44	4,57	5,57	-2,9	-2,2	-1,1	-1,9	0,0	-0,4	0,7	-2,2
Pory	szt.	2,00	2,50	1,90	2,10	5,3	19,0	0,0	4,2	0,0	-9,1	1,7	14,3
Pory młode	szt.	2,05	3,00	2,15	2,60	-4,7	15,4	-4,7	15,4	-4,7	15,4	2,5	27,7
Rzodkiewka	peczek	1,70	1,97	1,44	1,79	18,4	10,1	9,4	-0,8	18,6	15,7	3,5	4,8
Salata	szt.	2,28	2,87	2,36	2,77	-3,4	3,6	5,2	3,9	0,1	-0,6	-7,5	-3,5
Selery	kg	4,00	5,95	4,25	4,65	-5,9	28,0	4,7	39,7	-6,1	24,5	-5,5	20,2
Selery młode	szt.	2,00	2,50	2,00	2,50	0,0	0,0	0,0	0,0	0,0	0,0	0,0	0,0
Ziemniaki	kg	1,02	1,20	1,15	1,44	-11,3	-16,9	1,9	-7,5	-5,6	-8,6	-23,2	-21,8
Ziemniaki młode	kg	1,20	1,47	0,84	1,27	42,9	15,8	40,6	9,5	24,1	4,8	-11,8	-32,1
Owoce krajowe													
Gruszki	kg	3,25	6,15	4,65	5,90	-30,1	4,2	0,0	5,4	-28,0	1,7	-22,8	2,5
Agrest	kg	7,50	10,00	6,58	9,92	13,9	0,8	-19,6	-16,7	18,4	-3,2	-2,2	3,4
Agrest	kg	7,50	10,00	6,58	9,92	13,9	0,8	-19,6	-16,7	18,4	-3,2	-2,2	3,4
Czereśnie	kg	7,33	11,00	6,86	10,43	6,9	5,5	15,8	4,8	0,0	-7,0	-6,4	-10,8
Maliny	kg	23,00	31,33	27,33	33,67	-15,9	-6,9	0,9	3,1	-21,0	-7,4	-39,2	-25,4
Morele	kg	8,00	9,00	7,33	8,67	9,1	3,8						
Śliwki	kg	1,50	3,00	4,50	6,00	-66,7	-50,0						
Truskawki	kg	9,83	16,00	9,36	13,57	5,1	17,9	5,4	35,2	24,2	54,8	40,5	69,7
Porzeczki czarne	kg	10,50	14,00	8,60	10,60	22,1	32,1	-36,4	-30,0	-25,0	-22,2	-27,6	-22,2
Porzeczki czerwone	kg	5,00	9,00	8,17	10,17	-38,8	-11,5	-47,4	-35,7	-28,6	-10,0	-37,5	-18,2
Wiśnie	kg	5,00	6,83	7,00	9,00	-28,6	-24,1						
Jabłka:													
Boskoop	kg	2,00	2,66	3,00	3,33	-33,3	-20,2	-7,7	-6,0	-14,3	-11,3	-7,7	-6,0
Golden	kg	1,63	2,25	1,63	2,10	0,0	7,1	-0,8	3,8	-7,1	-1,7	-10,3	-1,8
Idared	kg	3,00	3,33	3,00	3,33	0,0	0,0						
Jonagored	kg	1,20	1,66	1,40	1,89	-14,3	-12,0	-6,9	-12,0	-6,9	-12,0	-6,9	-12,0
Ligol	kg	2,17	2,83	1,83	2,42	18,1	17,2	44,4	30,7	44,4	30,7	44,4	30,7
Lobo	kg	3,04	4,00	2,14	3,56	42,1	12,5	28,5	15,4	43,1	20,0	28,5	15,4
Szampion	kg	1,66	2,32	1,44	2,10	15,1	10,2	10,9	11,6	24,6	22,6	17,4	15,8
Warzywa importowane													
Czosnek	kg	7,50	12,00	6,00	8,00	25,0	50,0	-10,0	0,0	-10,0	2,9	-19,6	-10,0
Kalafiori	szt.	4,00	4,50	5,00	6,00	-20,0	-25,0	-27,3	-25,0			-20,0	-25,0
Papryka czerwona	kg	8,67	9,47	9,75	10,67	-11,1	-11,3	-10,7	-10,7	-19,8	-20,6	-23,6	-22,8
Papryka zielona	kg	10,50	11,50	9,50	10,50	10,5	9,5	1,6	7,8	5,0	9,5	1,6	-1,4
Papryka żółta	kg	8,67	10,00	9,70	10,60	-10,7	-5,7	-13,5	-7,0	-15,0	-14,3	-16,8	-12,3
Ziemniaki młode	kg	1,20	1,40	1,60	2,00	-25,0	-30,0	-20,0	-20,2	-1,8	-24,1	-50,3	-50,6
Owoce importowane													
Ananasy	szt.	4,25	5,50	6,82	9,83	-37,7	-44,1	-25,2	-36,0	-29,2	-43,3	-28,2	-38,3
Banany	kg	4,28	5,22	4,31	5,13	-0,8	1,7	1,9	0,9	-0,6	0,2	0,9	1,5
Brzoskwinie	kg	7,00	9,17	7,00	8,25	0,0	11,1	-10,3	3,0	-8,2	-4,8	-9,1	-4,5
Cytryny	kg	5,67	7,67	7,71	8,64	-26,5	-11,3	-22,7	-9,8	-22,7	-11,2	-23,7	-12,7
Grejpfruty	kg	4,79	7,17	5,55	8,37	-13,7	-14,3	-6,9	-13,2	-13,8	-27,2	-13,3	-24,6
Gruszki	kg	5,50	9,00	5,67	7,23	-2,9	24,4	-1,5	21,3	-4,8	14,1	-3,6	21,3
Mandarynki	kg	6,17	8,17	6,47	8,64	-4,7	-5,5	-1,3	-3,9	4,2	-3,9	5,3	-2,3
Morele	kg	8,20	11,00	8,20	10,60	0,0	3,8	-10,9	5,8	-22,3	-8,3	-16,3	-3,5
Nektarynki	kg	7,67	10,17	8,17	9,83	-6,1	3,4	-7,1	5,2	-20,0	-7,6	-9,8	-3,2
Śliwki	kg	5,75	8,50	9,75	11,50	-41,0	-26,1	-36,1	-26,1	-42,5	-27,1	-33,7	-31,1
Winogrona	kg	10,38	13,29	15,02	17,12	-30,9	-22,4	-29,3	-24,5	-28,5	-28,2	-23,7	-21,6

4. Ceny jabłek – organizacje producentów

4.1. Ceny jabłek w skupie

Skup jabłek przez organizacje producentów - główne odmiany PLN/100kg

Odmiana	04-10.07	27.06-03.07	Zmiana [%]
Gala	nld	nld	*
Golden delicious	102,0	nld	*
Idared	98,8	nld	*
Jonagold/Jonagored	90,3	100,3	-10,1
Ligol*	84,7	nld	*
Szampion	nld	147,2	*

* - odmiana nie uwzględniona w zgłoszeniu

nld - niewystarczająca ilość danych do prezentacji

Odmiana	04-10.07	20.06-26.06	Zmiana [%]
Średnia ważona (wszystkie odmiany)	105,0	100,0	5,0

4.2. Ceny jabłek w sprzedaży

Sprzedaż jabłek przez organizacje producentów - główne odmiany PLN/100kg

Odmiana	27.06-03.07	20.06-26.06	Zmiana [%]
Gala	264,6	251,8	5,1
Golden delicious	237,4	241,4	-1,7
Idared	150,8	173,6	-13,1
Jonagold/Jonagored	185,3	185,3	0,0
Ligol*	222,6	234,0	-4,9
Szampion	209,2	208,1	0,5

* - odmiana nie uwzględniona w zgłoszeniu

Odmiana	27.06-03.07	20.06-26.06	Zmiana [%]
Średnia ważona (wszystkie odmiany)	209,4	202,2	3,5

5. Średnie ceny zakupu owoców i warzyw płacone przez sieci handlowe

OWOCE - luzem

Towar	Cena w zł/kg		Zmiana [%]
	2022-07-10	2022-07-03	
Jabłka wg odmian (krajowe):			
Gala	3,00	3,00	0,0
Golden delicious	2,66	2,67	-0,3
Idared	2,18	1,98	10,3
Jonagold/jonagored	2,15	2,22	-3,1
Ligol	2,27	2,47	-8,1
Szampion	2,21	2,45	-9,9
Jabłka wg odmian (import):			
Granny smith	--	--	--
Pomarańcze odmiany:			
nieokreślone	4,32	3,39	27,3
Brzoskwinie (import):			
biały miąższ	9,25	8,52	8,5
nieokreślone	6,46	6,56	-1,5
Nektaryny (import):			
żółty miąższ	9,20	9,62	-4,4
nieokreślone	6,33	6,41	-1,3

WARZYWA - luzem

WARZYWA - opakowania do 2 kg

Towar	Cena w zł/kg		Zmiana [%]
	2022-07-10	2022-07-03	
krajowe			
Marchew	2,04	2,25	-9,3
Pomidory na gałązkach	3,50	4,29	-18,4
Pomidory okrągłe	4,48	4,80	-6,7
Pomidory typu cherry	9,40	9,72	-3,3
Ziemniaki	1,22	1,33	-7,9
z importu			
Marchew	3,13	2,60	20,2

Towar	Cena w zł/kg		Zmiana [%]
	2022-07-10	2022-07-03	
krajowe			
Marchew	3,59	3,50	2,7
Pomidory na gałązkach	8,35	9,48	-11,9
Pomidory okrągłe	5,78	6,29	-8,1
Pomidory typu cherry	12,91	13,27	-2,7
Ziemniaki	2,55	2,44	4,6
z importu			
Marchew	4,76	4,84	-1,6
Pomidory typu cherry	9,51	11,99	-20,7

Dane podane w tabelach oznaczają ostatni dzień analizowanego tygodnia.

Średnie ceny **ziemniaków** na rynkach hurtowych

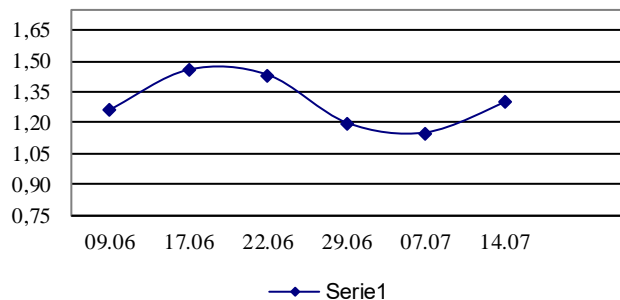

Średnie ceny **cebuli białej** na rynkach hurtowych

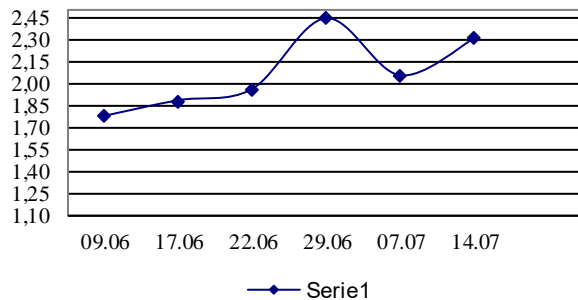

Średnie ceny **marchwi** na rynkach hurtowych

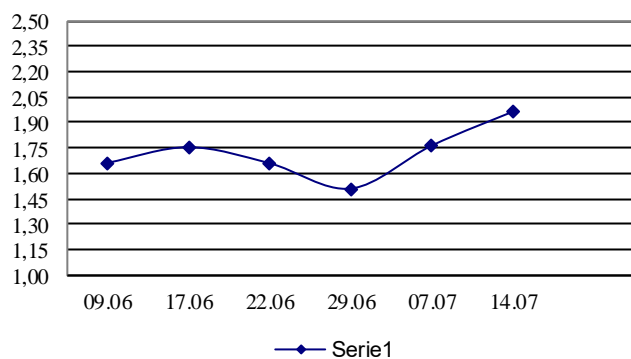

Średnie ceny **pietruszki** na rynkach hurtowych

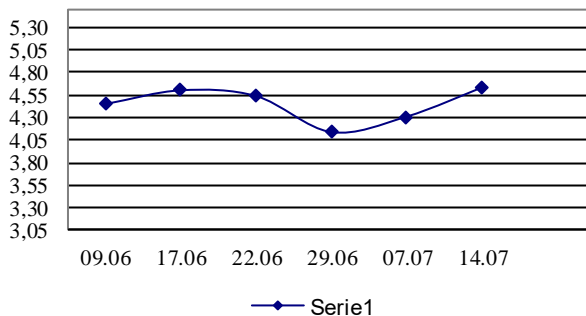

Średnie ceny **gruszek** na rynkach hurtowych

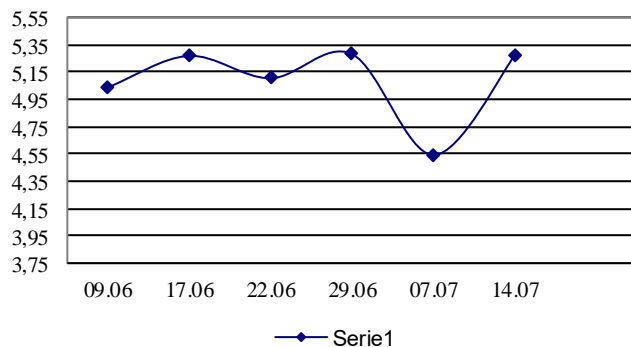

Średnie ceny **jablek** na rynkach hurtowych

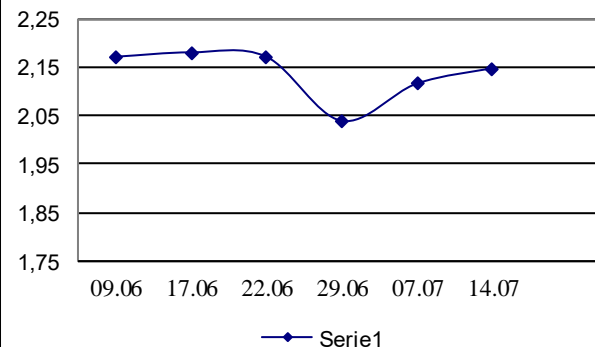

7. Wykres – średnie ceny jabłek w Polsce w 2022 r.

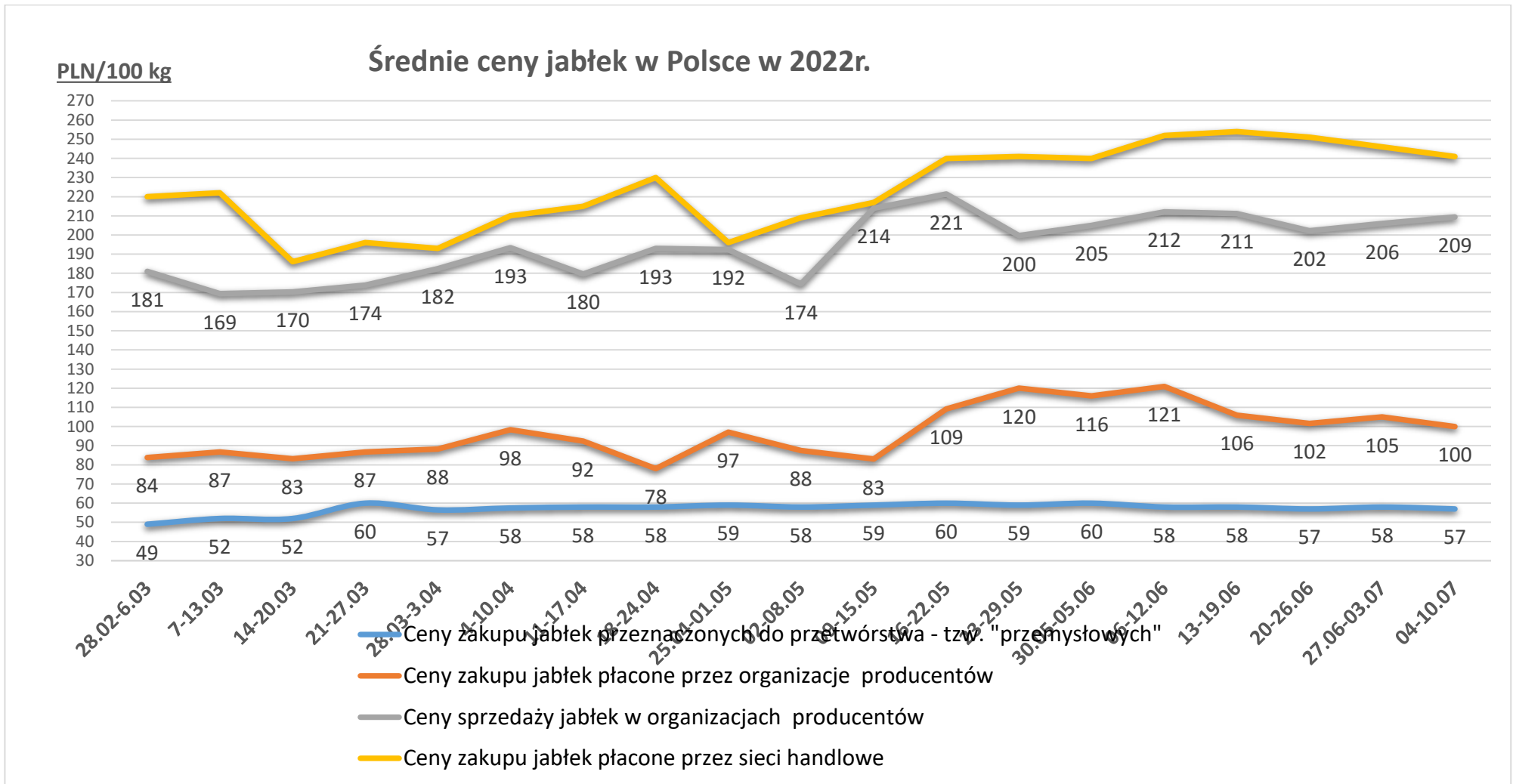

Wykorzystanie możliwe wyłącznie z dokładnym podaniem źródła.

Wydawca: Ministerstwo Rolnictwa i Rozwoju Wsi; 00-930 Warszawa ul. Wspólna 30

tel. (022) 623 27 67; fax (022) 623 27 06, 623 27 07

Adres internetowy: [strona ZSRIR](#); **E-mail:** Biuletyn@minrol.gov.pl

Autor: Tomasz Chruśliński / Agnieszka Parszewska

tel. (022) 623-27-67; E-mail: Tomasz.Chruslinski@minrol.gov.pl,

Warunki dostępu do publikacji:

Tygodnik jest udostępniany zainteresowanym osobom bezpłatnie.

Rynek owoców i warzyw świeżych - ukazuje się w każdy czwartek.