

ZARZĄDZENIE Nr 11
Nadleśniczego Nadleśnictwa Włodawa
z dnia 12 lutego 2024 r.
Znak spr. NP.012.1.2024

w sprawie wprowadzenia zmian w Regulaminie organizacyjnym
Nadleśnictwa Włodawa

Na podstawie art. 35 ustawy z dnia 28 września 1991 r. o lasach (t.j. Dz.U. z 2023 r. poz. 1356 ze zm.), § 22 Statutu Państwowego Gospodarstwa Leśnego Lasy Państwowe nadanego zarządzeniem nr 50 Ministra Ochrony Środowiska Zasobów Naturalnych i Leśnictwa z dnia 18 maja 1994 r. oraz Zarządzenia nr 90 Dyrektora Generalnego Lasów Państwowych z dnia 12 grudnia 2012 r. w sprawie ramowego regulaminu organizacyjnego nadleśnictwa, zarządzam co następuje:

§1

Wprowadzam do stosowania niżej wyszczególnione zmiany w Regulaminie organizacyjnym Nadleśnictwa Włodawa stanowiącym Załącznik Nr 1 do Zarządzenia nr 20 Nadleśniczego Nadleśnictwa Włodawa z dnia 29 kwietnia 2021 r. w sprawie wprowadzenia Regulaminu organizacyjnego Nadleśnictwa Włodawa.

1. W § 5 regulaminu uchyla się zapis ust. 2 oraz w ust. 4 słowo „gajowy” zastępuje się słowami „instruktor techniczny”.
2. W § 9 regulaminu w ust. 6 w pkt. 3 po słowach „podatku leśnego” dodaje się słowa „i rolnego”, dodaje się pkt. 9 w brzmieniu; „realizacja obowiązków administratora leśnej mapy numerycznej (LMN),” oraz dodaje się pkt. 10 w brzmieniu: „koordynowanie i nadzór nad gospodarką łąkowo-rolną.”.
3. W § 11 regulaminu ust. 2 w pkt. 6 skreśla się słowa: „podatek rolny i” oraz w ust. 3 skreśla się pkt. 13.
4. W § 13 regulaminu w ust. 1 pkt. 4 skreśla się słowa: „administratora leśnej mapy numerycznej (Inżynier Nadzoru nr 1) oraz”.
5. W § 15 regulaminu w ust 2 słowo „gajowego” zastępuje się słowami „instruktora technicznego”.
6. W § 16 regulaminu w ust. 1 skreśla się słowa „Powyższe nie dotyczy Inżyniera Nadzoru, mającego w swoim zakresie czynności obsługę Leśnej Mapy Numerycznej (LMN), który w wymienionym zakresie podlega zastępcy nadleśniczego.”.
7. W § 17 regulaminu w ust. 5 po słowach: „zastępuje go podleśniczy” dodaje się słowa: „lub instruktor techniczny”.

§2

Zmieniam i wprowadzam do stosowania Załącznik nr 1 do Regulaminu organizacyjnego Nadleśnictwa Włodawa ustanowionego Zarządzeniem nr 20 Nadleśniczego Nadleśnictwa Włodawa z dnia 29 kwietnia 2021 r. w sprawie wprowadzenia Regulaminu organizacyjnego Nadleśnictwa Włodawa.



§3

Zmieniam i wprowadzam do stosowania Załącznik nr 3 do Regulaminu organizacyjnego Nadleśnictwa Włodawa ustanowionego Zarządzeniem nr 20 Nadleśniczego Nadleśnictwa Włodawa z dnia 29 kwietnia 2021 r. w sprawie wprowadzenia Regulaminu organizacyjnego Nadleśnictwa Włodawa.

§4

Zarządzenie wchodzi w życie z dniem podpisania.

NADLEŚNICTWO
NADLEŚNICZEGO NADLEŚNICTWA WŁODAWA
J. Jabłoński
mgr inż. Jacek Jabłoński



NADLEŚNICTWO WŁODAWA
ul. Wspólna 8, SUSZNO
22-200 WŁODAWA
tel. 82 572-14-41, fax 82 5723-760

Schemat organizacyjny NADLEŚNICTWA WŁODAWA

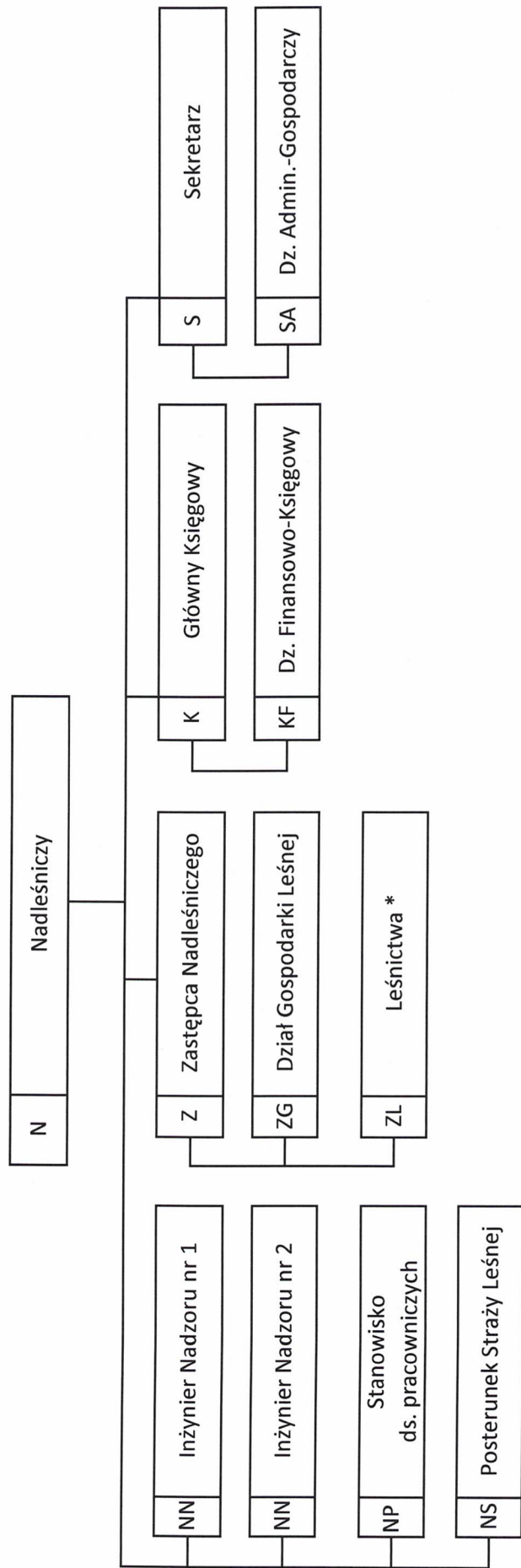

* - zgodnie z wykazem leśnictw stanowiącym załącznik nr 2 do Regulaminu Organizacyjnego Nadleśnictwa Włodawa z dnia 29.04.2021 r.

Wykaz osób uprawnionych i upoważnionych do zatwierdzania dokumentów SILP funkcją GLOBAL

1. W systemie LAS

Lp.	Nazwisko	Imię	Symbol komórki organizacyjnej
1.	Jabłoński	Jacek	N
2.	Zalewski	Krzysztof	Z
3.	Zajac	Tomasz	NN
4.	Siemiączko	Iwona	NN
5.	Paśnik	Zbigniew	S
6.	Tchórzewska	Joanna	K
7.	Kozyk	Marta	FK
8.	Konieczna	Agnieszka	FK
9.	Czeżyk	Monika	FK
10.	Olak	Krzysztof	SA
11.	Hetman	Sylwester	SA
12.	Lach	Urszula	NP
13.	Milaniuk	Andrzej	ZG
14.	Szymańska	Iwona	ZG
15.	Łucyk	Przemysław	ZG
16.	Chwalczuk	Aleksandra	ZG
17.	Łubkowska	Klaudia	ZG
18.	Korczyński	Szymon	ZG
19.	Oleszko	Dariusz	ZG
20.	Jarmoszuk	Natalia	ZG

Wymienione wyżej osoby upoważnione są do stosowania funkcji „Global”, zgodnie z przyznanymi uprawnieniami w SILP, stosownie do ustalonego indywidualnie dla każdego pracownika Nadleśnictwa Włodawa zakresu czynności.

2. W systemie Rejestrator-Leśnik

1.	Bartoń	Kamil	ZP
2.	Bendziuk	Tadeusz	ZL
3.	Budzyński	Marcin	ZP
4.	Chwalczuk	Maciej	ZL
5.	Dajek	Stanisław	ZL
6.	Haraszczuk	Radosław	ZP
7.	Hariasz	Mariusz	ZL
8.	Janczak	Adrianna	ZG
9.	Jaskulski	Ryszard	ZL
10.	Kędziński	Karol	ZP
11.	Kotlarek	Sylwester	ZL
12.	Kowalczyk	Andrzej	ZP
13.	Lach	Barbara	ZS

14.	Lach	Maciej	ZP
15.	Lach	Marek	ZL
16.	Leśniewski	Krzysztof	ZL
17.	Markiewicz	Mariusz	ZL
18.	Naja	Paweł	ZP
19.	Neczaj	Radosław	ZL
20.	Nizio	Stanisław	ZP
21.	Pachla	Karol	ZL
22.	Patrzyk	Andrzej	ZL
23.	Pietrzak	Kamil	ZP
24.	Skurski	Mateusz	ZG
25.	Sobaszek	Dawid	ZP
26.	Szmidt	Zbigniew	ZL
27.	Szot	Bernadeta	ZL
28.	Tarasiuk	Weronika	ZP
29.	Tkaczuk	Marcin	ZL
30.	Tomaszek	Grzegorz	ZP
31.	Walczuk	Zbigniew	ZP
32.	Wojtal	Paweł	ZP
33.	Zarczuk	Piotr	ZP

Wymienione wyżej osoby upoważnione są do stosowania funkcji „Global”, stosowanie do wprowadzonej w SILP zmiany (Patch silp-upd+2.95g) dotyczącej automatycznego przyjmowania ROD z rejestratora do systemu LAS, oraz związanego z tym automatycznego globalowania ROD, jako warunku zachowania oryginalności danych źródłowych z rejestratora.

Zatwierdzam:

NADLEŚNICZY
NADLEŚNICTWA WĘDZAWA

mgr inż. Jacek Jabłoński