

## INFORMACJA O SYTUACJI HYDROLOGICZNO – METEOROLOGICZNEJ W POLSCE z dnia 14 października 2024 r.

### 1. Ostrzeżenia hydrologiczne

W dniu 14 października 2024 (na godz. 11:00) **nie obowiązują ostrzeżenia hydrologiczne**<sup>1</sup>.

### 2. Ostrzeżenia meteorologiczne

W dniu 14 października 2024 r. (na godz. 11:00) **nie obowiązują ostrzeżenia meteorologiczne**<sup>1</sup>.

### 3. Ostrzeżenia dotyczące suszy

W dniu 14 października 2024 r. (na godz. 11:00) obowiązują **ostrzeżenia dotyczące suszy hydrologicznej**<sup>1</sup>.

W kolejnych dniach spodziewane jest dalsze utrzymywanie się przepływów wody poniżej SNQ w następujących obszarach:

1. **Drwęca od źródła do Welu** – od 19.06.2024 r. do odwołania;
2. **Środkowa Narew** – od 20.06.2024 r. do odwołania;
3. **Dolna Narew** – od 20.06.2024 r. do odwołania;
4. **Pisa** – od 20.06.2024 r. do odwołania;
5. **Górny Ełk, Górna Lega** – od 20.06.2024 r. do odwołania;
6. **Wełna** – od 25.07.2024 r. do odwołania;
7. **Biebrza** – od 24.06.2024 r. do odwołania;
8. **zlewnia Bugu do ujścia Uherki** – od 09.07.2024 r. do odwołania;
9. **zlewnia Bugu od ujścia Uherki do Krzyczewa** – od 28.07.2024 r. do odwołania;
10. **zlewnia Iny i Płoni** – od 1.08.2024 r. do odwołania;
11. **Zlewnia Łyny** - od 9.08.2024 r. do odwołania;
12. **Wisła od Torunia do Tczewa** – od 9.08.2024 r. do odwołania;
13. **Przyrzecze Odry dolnej od Warty do Gryfina** - od 14.08.2024 r. do odwołania;
14. **Zlewnia Węgorapy** – od 19.08.2024 r. do odwołania.
15. **Zlewnia rzeki Niemen** – od 30.08.2024 r. do odwołania;
16. **Drwęca od Welu do Rypienicy** – od 4.09.2024 r. do odwołania;
17. **Bug** – od 11.09.2024 r. do odwołania;
18. **Drwęca od Rypienicy do ujścia** – od 24.09.2024 r. do odwołania.

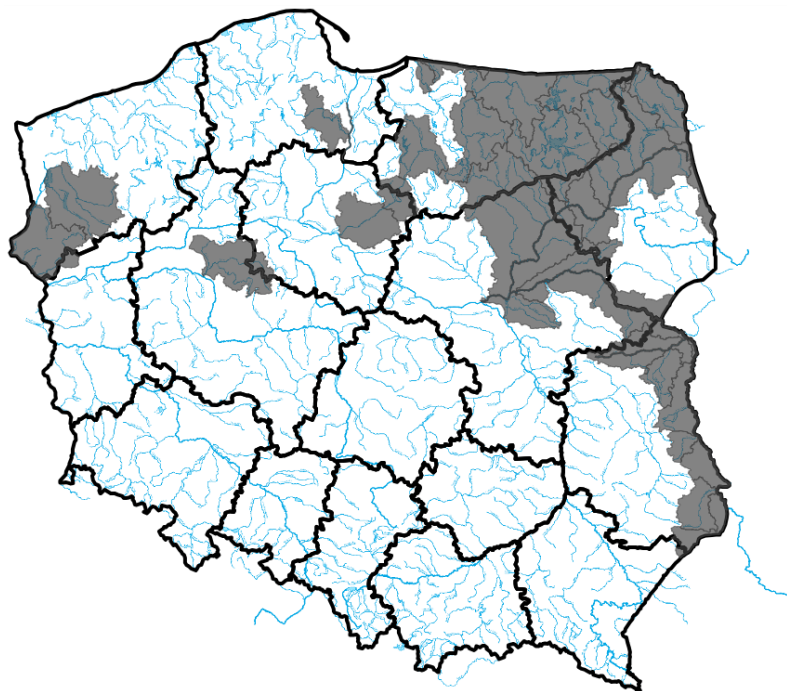

Źródło: IMGW-PIB

<sup>1</sup> Źródłem prezentowanych danych są informacje zbierane i przetwarzane przez państwową służbę hydrologiczno-meteorologiczną, którymi rozporządza „IMGW– PIB”.

#### 4. Przekroczenia stanów alarmowych i ostrzegawczych

W dniu 14 października 2024 r. (na godz. 11:00) zanotowano przekroczenie stanów alarmowych:

- na 1 stacji wodowskazowej w dorzeczu Odry.

W dniu 14 października 2024 r. (na godz. 11:00) zanotowano przekroczenie stanów ostrzegawczych:

- na 2 stacjach wodowskazowych w dorzeczu Odry.

Nazwa stacji	Rzeka	Województwo	Stan [cm]	Zmiana w ciągu doby (od 06 do 06 UTC) [cm]	Stan ostrzegawczy [cm]	Stan alarmowy [cm]
<b>ODOLANÓW</b>	<b>Barycz</b>	<b>wielkopolskie</b>	<b>125</b>	<b>14</b>	<b>90</b>	<b>120</b>
KORZEŃSKO	Orla	dolnośląskie	241	0	220	260
BOGDAJ	Polska Woda	wielkopolskie	251	5	250	300

Zanotowano opady o dużej wydajności:

OPADY O DUŻEJ WYDAJNOŚCI NA STACJACH METEOROLOGICZNYCH IMGW-PIB						
Województwo	Wartość maksymalnej sumy dobowej opadu*	Stacja, na której wystąpiła maksymalna suma dobowego opadu*	Liczba stacji z sumą opadu powyżej 20 mm	Liczba wszystkich stacji, na których wystąpił opad	Udział procentowy stacji z sumą opadu powyżej 20 mm	Udział procentowy stacji, na których wystąpił opad
	[mm]	-	-	-	[%]	[%]
dolnośląskie	-	-	0	113	0	94
kujawsko-pomorskie	-	-	0	26	0	96
lubelskie	29	TERESPOL	1	23	4	100

lubuskie	-	-	0	22	0	88
łódzkie	-	-	0	33	0	94
małopolskie	-	-	0	107	0	90
mazowieckie	27	CZARNOWO	4	24	16	100
opolskie	-	-	0	26	0	70
podkarpackie	-	-	0	64	0	98
podlaskie	33	TONKIELE	5	38	11	86
pomorskie	23	RÓŻKI-DĘBIE	3	43	6	91
śląskie	-	-	0	81	0	90
świętokrzyskie	-	-	0	28	0	100
warmińsko-mazurskie	26	LIDZBARK	3	24	9	75
wielkopolskie	-	-	0	68	0	86
zachodniopomorskie	28	SIERAKOWO	6	22	10	37

## 5. Pogotowia i alarmy przeciwpowodziowe.

Brak.

## 6. Informacja o zagrożeniach.

Brak.

## 7. Wskazanie działań niezbędnych do podjęcia w ciągu najbliższej doby.

Brak.

## 8. Aktualna sytuacja hydrologiczna

### Dorzecze Wisły

Stany wody w dorzeczu Wisły układają się w strefie wody średniej i niskiej, lokalnie wysokiej. Stan niski zanotowano na Przemszy, Wiśłoku, Radomce, Narwi, Biebrzy, Pisie, Omulwi, Orzycu i Bugu oraz lokalnie na Wiśle, Sole, Rabie, Dunajcu, Białej Tarnowskiej, Wiśloce, Sanie, Kamiennej, Pilicy, Liwcu i Wkrze. Stan wysoki zanotowano na Tyśmienicy.

### Dorzecze Odry

Stany wody w dorzeczu Odry układają się w strefie wody średniej, lokalnie wysokiej i niskiej. Stan wysoki obserwowano lokalnie na Odrze, Bystrzycy, Strzegomce, Baryczy i Noteci. Stan niski zanotowano na Widawce, Nerze, Drawie i Inie oraz lokalnie na Odrze, Małej Panwi, Kwisie, Nysie Łużyckiej, Warcie i Noteci.

### Dorzecza rzek Przymorza, Pregoty i Niemna

Stany wody w dorzeczach rzek Przymorza, Pregoty i Niemna układają się w strefie wody niskiej, lokalnie średniej. Stan średni obserwowano na Parsęcie, Słupi, Nogacie i Pastęce oraz lokalnie na Łynie.

### Morze Bałtyckie, Zalew Szczeciński i Zalew Wiślany

Poziom wody na stacjach morskich układa się w strefie wody średniej.

## **Obszar administrowany przez RZGW w Białymstoku**

W ciągu ostatniej doby na obszarze administrowanym przez RZGW w Białymstoku opady atmosferyczne powyżej 20 mm odnotowano na stacjach: Czarnowo rz. Orz – 27,2 mm, Rząśnik Włociański rz. Narew – 24,6 mm, Marianowo II rz. Narew – 23,8 mm, Zaruzie rz. Ruż – 21,5 mm, Dobrylas rz. Pisa – 20,8 mm.

W zlewni **Narwi i Biebrzy** obserwowano wahania stanu wody oraz miejscami stabilizację spowodowaną spływem wód opadowych oraz pracą urządzeń hydrotechnicznych. Największe wzrosty odnotowano na stacjach: Zawady rz. Biała 39 cm, Strękowa Góra rz. Narew 13 cm, Fasty rz. Supraśl – 12 cm, Sochonie rz. Czarna – 10 cm.

W zlewni **Łyny i Węgorapy** obserwowano stabilizację i nieznaczne wahania związane z pracą urządzeń hydrotechnicznych. Największy spadek odnotowano na stacji Mieduniszki rz. Węgorapa 11 cm. Stany wód utrzymują się w strefie wody średniej i niskiej.

W zlewni **Niemna** obserwowano stabilizację i niewielkie wahania stanu wody. Stany wód utrzymują się w strefie wody niskiej, punktowo wysokiej.

Na **Wielkich Jeziorach Mazurskich** stany utrzymują się w strefie wody średniej i niskiej.

W zlewni **Narwi i Biebrzy** przewiduje się stabilizację i nieznaczne wahania stanu wody związane z dalszym spływem wód opadowych oraz z pracą urządzeń hydrotechnicznych. Stany wód utrzymują się w strefie wody średniej i niskiej, punktowo wysokiej.

W zlewni **Łyny i Węgorapy** przewiduje się stabilizację i spadki oraz wahania stanu wody związane z pracą urządzeń hydrotechnicznych. Stany wód utrzymują się w strefie wody średniej i niskiej.

W zlewni **Niemna** przewiduje się stabilizację i wahania stanu wody z przewagą spadków związane z pracą urządzeń hydrotechnicznych. Stany wód utrzymują się w strefie wody średniej i niskiej, punktowo wysokiej.

W ciągu najbliższej doby IMGW-PIB prognozuje w dzień zachmurzenie duże, z przejaśnieniami. Miejscami możliwe przelotne opady deszczu. Prognozowana wysokość opadów miejscami do 15 mm. Temperatura maksymalna od 9°C do 12°C. Wiatr słaby i umiarkowany, okresami dość silny, porywisty, w porywach do 60 km/h, zachodni i północno-zachodni. W nocy zachmurzenie duże z większymi przejaśnieniami. Miejscami przelotne opady deszczu. Prognozowana wysokość opadów lokalnie do 15 mm. Temperatura minimalna od 5°C do 8°C. Wiatr słaby i umiarkowany, początkowo miejscami porywisty, zachodni i północno-zachodni.

## **Obszar administrowany przez RZGW w Bydgoszczy**

W ciągu minionej doby w Regionie Wodnym Noteci odnotowano opady deszczu – maksymalnie 26,1 mm na stacji Sępólno Wielkie w zlewni Gwdy.

**W zlewni Noteci** stany wody układają się w strefie stanów niskich, średnich i lokalnie wysokich.

**Na Kanale Bydgoskim** odnotowano wzrost 6 cm na SW Osowa Góra, 4 cm na SW Józefinki, a także spadek 4 cm na SW Prądy.

**Na rzece Dolnej Skanalizowanej Noteci** od m. Nakło nad Notecią do m. Ujście zarejestrowano wzrost 8 cm na SW Gromadno, 4 cm na SW Krostkowo i SW Ujście, strefa stanów niskich, średnich i lokalnie wysokich.

**Poniżej m. Ujście** odnotowano wzrost 10 cm na SW Wrzeszczyna, 6 cm na SW Lipica, 4 cm na SW Nowe, SW Walkowice, SW Romanowo, SW Mikołajewo i SW Drawsko, a także spadek 2 cm na SW Rosko.

**Na rzece Noteci swobodnie płynącej** zarejestrowano stabilizację z lokalnym wzrostem 6 cm w miejscowości Santok, strefa stanów niskich i średnich.

**Na rzece Górnej Skanalizowanej Noteci** odnotowano spadek 10 cm na SW Dębinek Południowy, 4 cm na SW Łochowo i 3 cm na SW Pakość

W ciągu minionej doby, **na dopływach**, stany rzek układały się w strefie niskich i średnich.

**W zlewni rzeki Łobżonka** odnotowano stabilizację, strefa stanów niskich.

**W zlewni rzeki Gwdy**, na górnym odcinku odnotowano stabilizację z okresowym wahaniami do 22 cm oraz dolnym odcinku odnotowano wzrost 13 cm i okresowe wahania do 15 cm, strefa stanów średnich.

**W zlewni rzeki Drawy** zarejestrowano stabilizację, strefa stanów niskich.

W ciągu najbliższej doby dla dolnego odcinka Noteci i jego dopływów prognozowana jest stabilizacja oraz lokalne spadki. Na górnym odcinku Noteci prognozowana jest stabilizacja oraz spadki. Stany wody będą układać się w strefie stanów niskich, średnich i lokalnie wysokich.

W ciągu najbliższej doby IMGW-PIB prognozuje zachmurzenie umiarkowane, duże, prognozowane przelotne opady deszczu oraz możliwe burze, temperatura w ciągu dnia wahać się będzie od 10°C na północy do 13°C na południu regionu, temperatura minimalna w nocy spadnie do -2°C, wiatr umiarkowany, silny, porywisty, prognozowane porywy do 85 km/h, z kierunków zachodnich.

### **Obszar administrowany przez RZGW w Gdańsku**

W ciągu ostatniej doby na obszarze administrowanym przez RZGW w Gdańsku nie odnotowano opadów atmosferycznych powyżej 20 mm.

W regionie wodnym dolnej Wisły:

Na Bałtyku stany średnie;

Na Zalewie Wiślanym stany średnie;

Na rzekach przymorza stany średnie, miejscami niskie;

Na rzekach w zlewni Zalewu Wiślanego stany średnie, miejscami niskie i wysokie;

Wisła: stany niskie i średnie;

W południowo-zachodniej części Regionu Wodnego w zlewni Dolnej Wisły stany średnie, miejscami wysokie i niskie;

W południowo-wschodniej części Regionu Wodnego w zlewni Dolnej Wisły: stany średnie, miejscami niskie.

W ciągu najbliższej doby IMGW-PIB prognozuje w dzień zachmurzenie duże z większymi przejaśnieniami. Przelotne opady deszczu. Prognozowana wysokość opadów miejscami do 15 mm. Temperatura maksymalna od 10°C do 12°C. Wiatr umiarkowany i dość silny, nad morzem okresami silny 40 km/h, w porywach do 60 km/h, zachodni i północno-zachodni. W nocy zachmurzenie duże z większymi przejaśnieniami. Miejscami przelotne opady deszczu. Prognozowana wysokość opadów miejscami do 15 mm. Temperatura minimalna od 6°C do 8°C, nad morzem około 10°C. Wiatr umiarkowany, porywisty, nad morzem dość silny i silny 40 km/h, w porywach do 55 km/h, zachodni i północno-zachodni.

### **Obszar administrowany przez RZGW w Gliwicach**

W ciągu ostatniej doby nie odnotowano opadów deszczu powyżej 20 mm.

Stany wody w **Regionie Wodnym Małej Wisły** kształtują się w strefie stanów niskich i średnich.

Stany wody w **Regionie Wodnym Górnej Odry** kształtują się w strefie stanów punktowo niskich, średnich i punktowo wysokich.

W ciągu najbliższej doby IMGW-PIB prognozuje w dzień zachmurzenie umiarkowane, jedynie miejscami duże i tam słabe przelotne opady deszczu. Temperatura maksymalna od 10°C do 12°C, w rejonach podgórskich od 8°C do 10°C, wysoko w Beskidach od 2°C do 5°C. Wiatr umiarkowany, porywisty, wieczorem miejscami słaby, zachodni. Wysoko w górach wiatr umiarkowany i dość silny, początkowo w porywach do 55 km/h, później porywisty, zachodni i północno-zachodni. W nocy zachmurzenie duże, miejscami większe przejaśnienia. Miejscami słabe opady deszczu, w rejonach podgórskich przejściowo deszczu ze śniegiem i tam przejściowo drogi i chodniki śliskie. W Beskidach słabe opady śniegu. Temperatura minimalna od 4°C do 6°C, w rejonach podgórskich od 0°C do 3°C, wysoko w Beskidach od -2°C do 1°C. Wiatr słaby i umiarkowany, zachodni i północno-zachodni. Wysoko w górach wiatr umiarkowany, zachodni i północno-zachodni.

## **Obszar administrowany przez RZGW w Krakowie**

Według danych IMGW-PIB ciągu minionej doby na obszarze regionu wodnego Górnej-Zachodniej Wisły wystąpiły opady deszczu w górskich partiach zlewni: Soły - stacja Pilsko do 9 mm Dunajca i Popradu - stacja Jaworzyna Krynicka do 8 mm

W regionie wodnym Górnej-Zachodniej Wisły stany wód układają się w strefie stanów średnich i niskich. Na rzekach i potokach w regionie notowano głównie spadki stanów wód, największy wystąpił na Wiśle w profilu Szczucin do 18 cm.

Wisła na odcinku od ujścia Soły do ujścia Nidy układa się w strefie stanów średnich, poniżej do ujścia Czarnej jest w strefie stanów niskich, na kolejnym odcinku do Zawichostu zwierciadło układa się w strefie stanów średnich.

Wody Soły na górnym i dolnym odcinku są w strefie stanów średnich, odcinek środkowy jest w strefie stanów niskich. Górna Skawa i Raba układają się w strefie stanów niskich, na pozostałych odcinkach są w strefie stanów średnich.

W górnej i środkowej części zlewni wody Dunajca układają się w strefie stanów średnich, a na odcinku dolnym – w strefie wody niskiej.

Nida i Czarna Staszowska układają się w strefie stanów średnich.

Na większości rzek i potoków regionu występuje stabilizacja stanu wód.

Na najbliższą dobę IMGW-PIB prognozuje w dzień zachmurzenie umiarkowane, jedynie miejscami duże i tam słabe przelotne opady deszczu, a w górach powyżej 1400 m n.p.m. słabe, przelotne opady śniegu, zanikające po południu.

## **Obszar administrowany przez RZGW w Lublinie**

W ciągu ostatniej doby, na obszarze administrowanym przez RZGW w Lublinie, opad dobowy o sumie powyżej 20 mm zaobserwowany na trzech stacjach opadowych: Tonkiele – 32,5 mm, Terespol – 28,9 mm, Brańsk – 26,2 mm.

**W zlewni Bugu po Krzyczew** obserwowano wzrosty oraz punktowo spadki i stabilizację poziomu wody, w strefie stanów niskich, średnich oraz punktowo na mniejszych ciekach, wysokich.

**W zlewni Bugu poniżej profilu Krzyczew** obserwowano wzrost poziomu wody, w strefie wody niskiej i średniej.

**Na Bugu po Krzyczew** oraz na jego dopływach prognozowane są stabilizacja oraz dalsze wzrosty spowodowane sptywem wód opadowych w strefie wody niskiej, a lokalnie na jego dopływach w strefie stanów średnich i punktowo w wysokich (na Krznie).

**W zlewni Bugu poniżej profilu Krzyczew** przewiduje się stabilizację i lokalne wzrosty stanu wody, spowodowane sptywem wód opadowych – w strefie wody niskiej i średniej.

W ciągu najbliższej doby IMGW-PIB prognozuje w dzień zachmurzenie duże. Miejscami przelotne opady deszczu. Temperatura maksymalna od 9°C do 11°C. Wiatr umiarkowany, lokalnie możliwe porywy do 60 km/h, zachodni. W nocy zachmurzenie duże z większymi przejaśnieniami. Miejscami przelotne opady deszczu. Temperatura minimalna od 6°C do 7°C. Wiatr słaby i umiarkowany, początkowo porywisty, zachodni.

## **Obszar administrowany przez RZGW w Poznaniu**

W ciągu minionej doby w regionie wodnym Warty odnotowano opady deszczu, maksymalnie niespełna 11 mm (m. Kłodawa).

W Regionie Wodnym Warty sytuacja stabilna: stany wody przeważnie z niewielkimi zmianami układają się głównie w strefie stanów średnich i niskich, miejscowo wysokich.

**Na Warcie** do zbiornika Poraj nieznaczne wahania lub wzrost stanów wody w strefie średnich. Dalej do zbiornika Jeziorsko podobnie, wahania do około 10 cm, stany wody układają się w strefie średnich i niskich. Na dopływach tego odcinka Warty stany wody w strefie średnich i niskich, jedynie na Niecieczy (Widawa) w dolnej wysokich: przeważnie wahania ze spadkiem albo wzrostem, zmiany do 10 cm. Na Warcie poniżej zbiornika Jeziorsko stany wody układają się w strefie średnich, jedynie w Gorzowie Wlkp. niskich: na całej długości stabilne, z niewielkimi

wahaniami, miejscami wzrostem, w Kostrzynie nad Odrą spadek o 8 cm. Na dopływach stany wody układają się głównie w strefie niskich albo średnich, jedynie na Kanale Mosińskim wysokich: przeważnie wystąpiły wahania, gdzieś ze spadkiem albo wzrostem, zmiany do kilkunastu cm.

W zlewni Proсны głównie stany wody w strefie średnich, jedynie na Swędrni wysokich, z niewielkimi zmianami: przeważnie ze spadkiem lub wahaniami.

Na pośrednim stanowisku **Kanału Ślesińskiego** rzędna piętrzenia układa się wokół MaxPP, a na szczytowym pomiędzy MinPP a NPP.

Na **Warcie** do zbiornika Poraj i dalej do zbiornika Jeziorsko spodziewane są stany wody w strefie średnich i niskich: stabilne, miejscowo z kilkucentymetrowym spadkiem. Na dopływach stany wody w strefie średnich i niskich, miejscowo wysokich: przeważnie stabilne, lokalnie niewielkie wahania lub spadek. Poniżej zbiornika Jeziorsko na Warcie stany wody w strefie średnich, jedynie w Gorzowie Wlkp. niskich: stabilne, miejscami z kilkucentymetrowym spadkiem. Na dopływach tego odcinka Warty stany wody w strefie średnich i niskich, jedynie na Kanale Mosińskim (Kościan) wysokich: spodziewane przeważnie stabilne stany bądź ich niewielki spadek, lokalnie możliwe wahania lub wzrost.

W zlewni Proсны stany wody w strefie średnich, jedynie na Swędrni wysokich: przeważnie stabilne bądź niewielkie spadki.

W ciągu najbliższej doby spodziewane jest zachmurzenie umiarkowane i duże. Miejscami na wschodzie i północy możliwe przelotne opady deszczu. Temperatura minimalna od 4°C, maksymalna do 12°C. Wiatr początkowo umiarkowany, okresami porywisty, później słaby i umiarkowany zachodni.

### **Obszar administrowany przez RZGW w Rzeszowie**

W ciągu ostatniej doby zaobserwowano średnie opady w wysokości 3,7-7,8 mm na całym obszarze administrowanym przez RZGW w Rzeszowie.

Na obszarze zlewni **Sanu i Wisłoka** stany wód układają się w strefie wody niskiej oraz średniej. W ciągu ostatniej doby na większości stacji wodowskazowych zaobserwowano wzrost stanu wody. Największy wzrost stanu wody miał miejsce w przekroju Leżachów na Sanie (26 cm), Jarosław na Sanie (12 cm), Kańczuga na Mlecze (11 cm).

Na obszarze **zlewni Wisłoki i Łęgu** stany wód układają się w strefie wody niskiej oraz średniej. W ciągu ostatniej doby na większości stacji wodowskazowych zaobserwowano spadek stanu wody. Największy wzrost stanu wody miał miejsce w przekroju Skotyszyn (LSOP) na Ropie (5 cm), Gorlice na Sękówce (3 cm), Topoliny na Ropie (3 cm).

Na najbliższą dobę IMGW-PIB prognozuje w dzień zachmurzenie umiarkowane, jedynie miejscami, zwłaszcza na północy województwa, duże i tam słabe przelotne opady deszczu. Temperatura maksymalna od 10°C do 12°C. Wiatr umiarkowany, początkowo w porywach do 60 km/h, później porywisty, zachodni. W nocy zachmurzenie duże z większymi przejaśnieniami. Miejscami słabe, przelotne opady deszczu. Temperatura minimalna od 3°C do 6°C. Wiatr słaby i umiarkowany, zachodni, lokalnie w dolinach słaby, zmienny.

### **Obszar administrowany przez RZGW w Szczecinie**

Stany wody na wodowskazach **Odry granicznej poniżej ujścia Warty** układają się przeważnie w strefie stanów średnich, lokalnie w Kostrzynie nad Odrą w strefie stanów wysokich. Przeważa tendencja malejąca.

W **ujściowym odcinku Odry i na Zalewie Szczecińskim** stany wody układają się w strefie stanów średnich.

Na **odcinku wybrzeża morskiego** stany wody układają się w strefie stanów średnich.

Na rz. **Myśli** stany wody w górnym odcinku układają się w strefie stanów średnich, w dolnym odcinku w strefie stanów niskich.

Na rz. **Płoni** stany wody układają się w strefie stanów niskich.

Na rz. **Inie** stany wody w górnym odcinku układają się w strefie stanów średnich, w dolnym odcinku w strefie stanów niskich.

Na rz. **Małej Inie** stany wody układają się w strefie stanów średnich.

Stany wody **rzek Przymorza Zachodniego** układają się w strefie stanów średnich lokalnie niskich i wysokich.

Na rz. **Redze** stany wody układają się w strefie stanów średnich, przeważnie w dolnych granicach strefy.

Na rz. **Sąpólnej** stany wody układają się w strefie stanów niskich.

Na rz. **Parsęcie** stany wody układają się przeważnie w strefie stanów średnich, lokalnie w dolnym odcinku w strefie stanów niskich.

Na rz. **Radew** stany wody układają się w strefie stanów średnich.

Na rz. **Dzierżęcince** stany wody układają się w strefie stanów niskich.

Na rz. **Grabowa** stany wody układają się w strefie stanów wysokich. Tendencja rosnąca w górnym odcinku.

Na rz. **Wieprzy** stany wody układają się w strefie stanów średnich.

Na rz. **Studnicy** stany wody układają się w strefie stanów wysokich. Tendencja rosnąca w górnym odcinku.

Na rz. **Moszczenicze** stany wody układają się w strefie stanów średnich.

### **Obszar administrowany przez RZGW w Warszawie**

Na obszarze administrowanym przez RZGW w Warszawie opad powyżej 20 mm został zaobserwowany na jednej stacji opadowej: Mława (Wkra) – 21,10 mm.

Obecnie stany wód na obszarze administrowanym przez RZGW w Warszawie układają się w strefie stanów niskich i średnich, lokalnie wysokich.

W ciągu najbliższej doby na **Wiśle** prognozuje się – od stacji: Zawichost do stacji: Annapol spadki stanu wody w strefie stanów niskich; od stacji: Puławy-Azoty do stacji: Dęblin wzrosty stanu wody w strefie stanów niskich; od stacji: Gusin do stacji: Kępa Polska stabilizację stanu wody w strefie stanów niskich; na stacji: Włocławek wahania stanu wody w strefie stanów niskich.

Na dopływach Wisły od Zawichostu do Włocławka przewiduje się wahania stanu wody w strefie stanów niskich i średnich, lokalnie wysokich.

W ciągu najbliższej doby na **Narwi od Orzyca po ujście** prognozuje się niewielkie wzrosty stanu wody w strefie stanów niskich.

Na dopływach Narwi od Orzyca po ujście przewiduje się wahania stanu wody w strefie stanów średnich i niskich, lokalnie wysokich.

W ciągu najbliższej doby na **Bugu od Liwca do ujścia** prognozuje się niewielkie wzrosty stanu wody w strefie stanów niskich (stacja: Wyszków) oraz stabilizację stanu wody w strefie stanów niskich (stacja: Popowo).

W ciągu najbliższej doby w regionie administrowanym przez RZGW w Warszawie IMGW-PIB prognozuje w trakcie dnia na całym obszarze opady deszczu o zróżnicowanym zakresie i intensywności. Prognozowana suma opadów od 10 mm do 15 mm. Temperatura maksymalna w przedziale od 9°C do 13°C. W Górach Świętokrzyskich do 8°C. Wiatr umiarkowany i porywisty, okresami słaby. W nocy na całym obszarze opady deszczu o zróżnicowanym zakresie i intensywności. Prognozowana suma opadów do 15 mm. Temperatura minimalna w przedziale od 3°C do 8°C. Wiatr słaby i umiarkowany, okresami porywisty.

### **Obszar administrowany przez RZGW we Wrocławiu**

W minionej dobie odnotowano opady deszczu poniżej 10 mm.

Stany wód na wodowskazach środkowej Odry (poniżej ujścia Nysy Kłodzkiej) układają się głównie w strefie stanów średnich i lokalnie wysokich na Odrze skanalizowanej oraz średnich i lokalnie wysokich na odcinku swobodnie płynącym.

Stany wód na wodowskazach dolnej Odry (powyżej ujścia Warty) układają się w strefie stanów wysokich oraz średnich.

Stany wód na pozostałych wodowskazach układają się głównie w strefie stanów wysokich i średnich oraz lokalnie niskich, ostrzegawczych i alarmowych. Stan alarmowy został przekroczony w 1 przekroju wodowskazowym w zlewni Baryczy (Odolanów na Baryczy). Stan ostrzegawczy został przekroczony w 1 przekroju wodowskazowym w zlewni Baryczy (Korzeńsko na Orli).



Obecnie obserwuje się tendencję spadkową oraz stabilizację stanów wód. Lokalne wzrosty stanów wody spowodowane są głównie pracą urządzeń hydrotechnicznych oraz spływem wód opadowych.

## 9. Informacja o zbiornikach.

		Zbiorniki retencyjne - ogółem								
		Sytuacja na dzień 14.10.2024 r. na godz. 6 <sup>00</sup> (UTC)								
		Zbiorniki rzeka	Odptyw średni [m <sup>3</sup> /s]	Dopływ średni [m <sup>3</sup> /s]	Poj. aktual. [mln m <sup>3</sup> ]	* Poj. norm. [mln m <sup>3</sup> ]	* Poj. Przy Max PP [mln m <sup>3</sup> ]	*Rezerwa pow. wymagana [mln m <sup>3</sup> ]	Aktualna rez. pow. [mln m <sup>3</sup> ]	Rezerwa do wykorzyst. %
		1	2	3	4	5	6	7	8	9
							6-5	6-4	8/7*100	
RZGW w Białymstoku	1	Zb. Siemianówka (Narew)	2,34	0,70	25,29	64,80	79,10	14,30	53,81	376
RZGW w Bydgoszczy	2	Jez. Gopło (Noteć)	0,65	0,79	0,67	-	21,66	7,70	20,99	273
	3	Zb. Pakość (Mała Noteć)	1,90	0,15	10,65	36,30	42,58	6,30	31,93	507
RZGW w Gliwicach	4	Zb. Goczałkowice **** (Wisła)	11,20	2,80	93,36	118,07	161,25	43,18	67,89	157
	5	Zb. Wisła-Czarne (Wisła)	0,43	0,43	1,77	2,36	4,04	1,68	2,27	135
	6	Zb. Łąka (Pszczynka)	1,36	1,36	7,66	8,01	11,15	3,14	3,49	111
	7	Zb. Kuźnica Wareżyńska (Przemsza)	0,04	0,00	38,89	39,17	46,28	7,11	7,39	104
	8	Zb. Przeczyce (Przemsza)	0,94	1,29	8,73	17,37	20,29	2,92	11,56	396
	9	Zb. Kozłowa Góra (Brynica)	0,50	0,05	10,27	12,39	15,18	2,79	4,90	176
	10	Zb. Pogoria III (Pogoria)			11,83	11,41	12,03	0,62	0,21	33
	11	Zb. Dzierżno Duże (Kłodnica)	3,00	2,35	59,91	60,14	63,02	2,88	3,11	108
	12	Zb. Pławniowice (Toszecki Potok)			26,57	26,74	29,15	2,41	2,58	107
	13	Zb. Dzierżno Małe (Drama)	0,50	0,36	8,38	9,50	12,30	2,80	3,92	140
	14	Zb. Turawa (Mała Panew)	10,00	3,96	60,57	80,04	92,61	12,57	32,04	255
15	Zb. Rybnicki ** (Ruda)	2,28	1,76	19,13	22,10	23,50	1,40	4,37	312	
RZGW w Krakowie	16	Zb. Czaniec (Soła)	6,40	2,50	0,60	1,30	1,30	0,00	0,00	
	17	Zb. Porąbka (Soła)	2,50	4,80	20,20	22,00	26,50	4,50	6,40	142
	18	Zb. Tresna (Soła) *	4,80	7,60	57,70	62,10	92,70	30,60	35,00	114
	19	Zb. Świnna Poręba (Skawa)	5,40	7,20	99,70	100,70	160,80	60,10	61,20	102
	20	Zb. Dobczyce (Raba) *	2,40	6,10	91,40	109,70	137,70	28,00	46,30	165

	21	Zb. Chańcza (Czarna)	1,50	1,40	10,10	14,20	23,80	9,60	13,70	143
	22	Zb. Czchów (Dunajec)	32,00	29,00	6,30	7,50	7,50	0,00	1,50	
	23	Zb. Rożnów (Dunajec) *	29,00	47,00	115,60	155,80	155,80	0,00	33,00	
	24	Zb. Czorsztyn (Dunajec)	16,00	19,40	168,70	176,50	238,60	62,10	69,80	112
	25	Zb. Ześlawice (Dłubnia)			0,42	0,42	0,73	0,31	0,31	
RZGW w Lublinie	26	Zb. Nielisz (Wieprz)	8,15	8,53	14,38	20,61	28,47	7,86	14,09	179
RZGW w Poznaniu	27	Zb. Jeziorsko (Warta)	47,00	31,55	98,91	142,80	202,04	59,20	103,13	174
	28	Zb. Poraj (Warta)	1,96	1,96	11,37	12,54	20,34	7,80	8,97	115
RZGW w Rzeszowie	29	Zb. Klimkówka (Ropa)	2,00	0,96	8,27	34,54	41,95	8,00	33,68	421
	30	Zb. Besko (Wiśtok)	0,60	0,70	3,57	8,41	13,21	4,80	9,64	201
	31	Zb. Solina ** (San)	9,00	21,90	364,99	472,00	472,04	0,00	107,05	-
RZGW w Warszawie	32	Zb. Brody Iłżeckie (Kamienna)	1,26	1,90	3,61	6,72	7,59	0,88	3,98	455
	33	Zb. Wióry (Świślina)	0,50	0,50	15,11	15,73	34,66	18,93	19,55	103
	34	Zb. Sulejów (Pilica)	15,00	20,80	72,32	75,11	84,33	9,22	12,01	130
	35	Zb. Cieszanowice (Luciąża)	0,18	0,10	3,56	7,34	9,10	1,76	5,54	315
	36	Zb. Miedzna (Wąglanka)	0,23	0,37	3,04	3,40	3,80	0,40	0,76	190
	37	Zb. Domaniów (Radomka)	0,70	0,78	3,44	9,90	14,37	4,47	10,93	245
	38	Zb. Włocławek***** (Wisła)	627,00	357,00	344,63	369,880	453,590		rzędna wody górnej: 56,92 m n.p.m.	
	39	Zb. Dębe***** (Narew)	79,00	82,00	89,96	89,960	95,980		rzędna wody górnej: 79,02 m n.p.m.	
	RZGW we Wrocławiu	40	Topola (Nysa Kłodzka)	30,00	29,70	2,09	16,50	21,70	5,20	19,60
41		Kozielno (Nysa Kłodzka)	29,20	30,00	12,16	12,90	16,30	3,40	4,10	123
42		Otmuchów (Nysa Kłodzka)	30,0	23,55	45,84	58,40	129,20	70,80	83,30	118
43		Nysa (Nysa Kłodzka)	40,0	41,66	45,62	65,70	121,70	56,00	76,10	136
44		Mietków (Bystrzyca)	10,00	8,19	46,89	63,00	77,20	14,20	30,30	214
45		Dobromierz (Strzegomka)	0,95	0,46	7,01	10,00	11,40	1,40	4,30	321

46	Słup (Nysa Szalona)	1,98	1,60	24,88	31,00	38,10	7,10	13,20	186
47	Bukówka (Bóbr)	1,45	0,93	10,35	12,80	16,70	3,90	6,30	162
48	Sosnówka (Czerwonka)	0,26	0,09	10,93	10,90	14,80	3,90	3,90	100
49	Pilchowice** (Bóbr)	15,80	16,73	22,29	24,00	50,00	26,00	27,70	107
50	Złotniki** (Kwisa)	0,80	2,86	8,95	9,70	12,10	2,40	3,20	131
51	Leśna** (Kwisa)	1,50	0,92	4,71	7,00	16,80	9,80	12,10	123
52	Lubachów** (Bystrzyca)	0,30	2,36	5,10	5,80	6,80	1,00	1,70	177

\* wartości stałe

\*\* Zbiorniki energetyczne

\*\*\*\* Ujęcie wody pitnej

\*\*\*\*\*zbiornik przepływowy

" rzędne piętrzenia zbiornika Włocławek (m n.p.m.): Min PP: 56,5, NPP: 57,3 MaxPP: 57,3

" rzędne piętrzenia zbiornika Dębe (m n.p.m.): Min PP: 78,52, NPP: 79,02 MaxPP: 79,22

### Obszar administrowany przez RZGW w Białymstoku

Zbiornik Siemianówka pracuje zgodnie z obowiązującymi instrukcjami. Aktualna pojemność powodziowa wynosi 53,91 mln m<sup>3</sup>. Zbiornik dysponuje rezerwą powodziową na poziomie 376%.

### Obszar administrowany przez RZGW w Bydgoszczy

Na zbiorniku Pakość rzędna piętrzenia wynosi 76,55 m n.p.m. (105 cm > Min PP), odpływ ze zbiornika 1,9 m<sup>3</sup>/s, na zbiorniku Gopło rzędna piętrzenia wynosi 76,40 n.p.m. (28 cm < NPP, 91 cm < MaxPP), odpływ średni wynosi 0,7 m<sup>3</sup>/s.

### Obszar administrowany przez RZGW w Gdańsku

W Regionie Wodnym Dolnej Wisły brak dużych, sztucznych zbiorników wodnych o istotnym znaczeniu przeciwpowodziowym objętych systemem monitorowania w ramach osłony przeciwpowodziowej kraju. Informacje o zbiorniku we Włocławku, który ma znaczenie dla osłony regionu, podaje RZGW w Warszawie.

### Obszar administrowany przez RZGW w Gliwicach

Zgodnie zaleceniami OTKZ zbiorniki Dzierżno Duże i Wisła Czarne posiadają obniżony poziom piętrzenia.

Polder Buków – rz. Odra. Pojemność powodziowa 57 mln m<sup>3</sup>. Polder został opróżniony o godz. 13:00 dnia 26.09.2024 r.

Zbiornik Racibórz Dolny – rz. Odra. Pojemność 185 mln m<sup>3</sup>. Zbiornik został opróżniony ok. godz. 08:00 dnia 29.09.2024 r.

Zbiornik Pogoria III, rzeka Pogoria: posiada 33% rezerwy powodziowej.

Na pozostałych zbiornikach będących w administracji RZGW w Gliwicach rezerwa powodziowa jest w pełni zachowana.

### Sytuacja w dorzeczu Górnej Odry po stronie czeskiej:

Zbiornik VD Oleśná, rzeka Oleśná posiada 88,4% rezerwy powodziowej.

Zbiornik VD Slezská Harta, rzeka Moravice posiada 85,98% rezerwy powodziowej.

Pozostałe zbiorniki pracują w zakresie pojemności użytkowych i posiadają pełne rezerwy powodziowe (100%).

Źródło informacji - portal Powodí Odry, stan na 14.10.2024 r., godz. 09:40 CEST.

### **Obszar administrowany przez RZGW w Krakowie**

Sytuacja na zbiornikach jest stabilna i na bieżąco monitorowana. Zbiorniki posiadają pojemności powodziowe równe lub większe niż wymagane w instrukcjach gospodarowania wodą.

### **Obszar administrowany przez RZGW w Lublinie**

Zbiornik Nielisz pracuje zgodnie z obowiązującymi instrukcjami. Aktualna pojemność powodziowa wynosi 14,09 mln m<sup>3</sup>. Zbiornik przeciwpowodziowy Nielisz dysponuje rezerwą powodziową 179,26%. Dopływ do zbiornika przeciwpowodziowego Nielisz wynosi 8,53 m<sup>3</sup>/s. Odpływ ze zbiornika przeciwpowodziowego Nielisz wynosi 8,15 m<sup>3</sup>/s.

### **Obszar administrowany przez RZGW w Poznaniu**

Na zbiorniku Jeziorsko rzędna piętrzenia wynosi 118,79 m n.p.m. (od wczoraj -4 cm, 121 cm < NPP), średni dopływ do zbiornika wynosi 31,55 m<sup>3</sup>/s przy odpływie średnim z ostatniej doby 47,00 m<sup>3</sup>/s (=zadysponowany). Zbiornik dysponuje rezerwą 103,1 mln m<sup>3</sup>, z możliwością powiększenia o dalsze 20,5 mln m<sup>3</sup> pojemności forsowanej. Na zbiorniku Poraj rzędna piętrzenia wynosi 275,17 m n.p.m. (od wczoraj bez zmian, 33 cm < NPP), średni dopływ do zbiornika wynosi 1,96 m<sup>3</sup>/s przy odpływie średnim z ostatniej doby 1,96 m<sup>3</sup>/s (=zadysponowany). Zbiornik dysponuje rezerwą

### **Obszar administrowany przez RZGW w Rzeszowie**

Wszystkie zbiorniki administrowane przez RZGW w Rzeszowie posiadają pełne rezerwy powodziowe.

Na zbiorniku Klimkówka rzędna piętrzenia wynosi 382,28 m n.p.m., średni dopływ do zbiornika wynosi 0,50 m<sup>3</sup>/s przy odpływie średnim z ostatniej doby 2,0 m<sup>3</sup>/s. Zbiornik dysponuje rezerwą 33,6 mln m<sup>3</sup>. Na zbiorniku Besko rzędna piętrzenia wynosi 325,43 m n.p.m., średni dopływ do zbiornika wynosi 0,5 m<sup>3</sup>/s przy odpływie średnim z ostatniej doby 0,6 m<sup>3</sup>/s. Zbiornik dysponuje rezerwą 9,7 mln m<sup>3</sup>. Na zbiorniku Solina rzędna piętrzenia wynosi 412,71 m n.p.m., dopływ do zbiornika wynosi 8,1 m<sup>3</sup>/s przy odpływie średnim z ostatniej doby 9,0 m<sup>3</sup>/s. Zbiornik dysponuje rezerwą 116,6 mln m<sup>3</sup>.

### **Obszar administrowany przez RZGW w Warszawie**

Wszystkie zbiorniki mają rezerwy powodziowe większe od wymaganych.

Na Zbiorniku Włocławek dopływ dobowy na godz. 06:00 UTC wynosił około 355 m<sup>3</sup>/s, natomiast odpływ około 625 m<sup>3</sup>/s. Rzędna wody dolnej śluzy: 42,90 m n.p.m.

Na Zbiorniku Dębe dopływ dobowy na godz. 6:00 UTC wynosił około 80 m<sup>3</sup>/s i był równoważony odpływem.

Na Zbiorniku Wodnym Sulejów rzędna wody górnej na godz. 6:00 UTC wynosiła 166,45 m n.p.m.

### **Obszar administrowany przez RZGW we Wrocławiu**

Wszystkie zbiorniki posiadają wolne pojemności powodziowe i dodatkowe oprócz zbiornika Sosnówka. Dopływy do zbiorników kształtują się głównie w strefie stanów średnich. Urządzenia upustowe są drożne, urządzenia manewrowe są sprawne. Suche zbiorniki przeciwpowodziowe nie piętrzą wody. Poldery przeciwpowodziowe nie piętrzą wody. Wszystkie zbiorniki pracują zgodnie z instrukcjami gospodarowania wodą.

## **10. Informacja o żeglowności rzek i stanie urządzeń hydrotechnicznych.**

## RZGW w Białymstoku

Wydano Komunikat Nawigacyjny nr 26/2024 informujący o organizowanej na rzece Netta w Augustowie V Supersprincie kajakowym o Puchar Burmistrza Miasta Augustowa

Wydano [Komunikat nawigacyjny 25/2024](#) dotyczący zmiany godzin pracy śluz na Kanale Augustowskim od 1 października 2024 r.

Wydano komunikaty nawigacyjne dotyczące imprez na wodzie na administrowanych drogach wodnych: [Komunikat nawigacyjny 20/2024](#); [Komunikat nawigacyjny 23/2024](#) i Komunikat nawigacyjny 25/2024.

Wydano [Komunikat nawigacyjny 21/2024](#) informujący o zamknięciu Kanału Grunwaldzkiego z powodu akcji ratowniczej, a następnie opublikowano [Komunikat nawigacyjny 22/2024](#) informujący o jej zakończeniu.

Wydano Komunikat [Nawigacyjny nr 19/2024](#) informujący o utrudnieniach na Kanale Augustowskim pomiędzy śluzami Sosnowo i Borki.

Wydano Komunikat Nawigacyjny nr 18/2024 informujący o utrudnieniach na drodze wodnej rzeki Narew w związku z trwającymi budowami mostów drogowych.

Wydano Komunikat Nawigacyjny nr 17/2024 informujący o zamknięciu drogi wodnej rzeki Narew w km 150+457 z powodu zamknięcia 3 sekcji jazu elektrowni ENERGA S.A. w Ostrołęce.

Wydano komunikat nawigacyjny nr 16/2024 informujący o niskim stanie wód na drodze wodnej **rzeki Pisy**.

Wydano komunikat nawigacyjny nr 12/2024r- informujący o zmianie planowanych utrudnień dla jednostek pływających **w km 245+900 drogi wodnej rzeki Narew** (miejscowość Wizna).

Wydano komunikat nawigacyjny nr 11/2024 r.- informujący o udostępnieniu dla ruchu jednostek pływających **od dnia 11 czerwca śluzy Przewięź**. Przedmiotowa śluza będzie czynna codziennie w godzinach: 9:00- 20:00.

Wydano komunikat nawigacyjny nr 10/2024 r. – informujący o aktualnej głębokości tranzytowej na drodze wodnej Narew która wynosi 40 cm. W komunikacie zamieszczono wykaz wy płyceń oraz informacje o występujących utrudnieniach **na rzece Narew w km 153+000 oraz w km 245+900** w związku z prowadzonymi pracami przy budowach mostów drogowych.

W związku z niskimi stanami wód na Narwi **od dnia 5 czerwca 2024 r.** zostanie zamknięta jedna sekcja jazu piętrzącego bukłakowego Elektrowni ENERGA Ostrołęka S.A. **w km 150 + 457 rzeki Narew**. Z uwagi na powyższe koryto rzeki Narew o szerokości 40 m od brzegu lewego jest drożne, a na szerokości 20 m od brzegu prawego, podniesiona jest 1 sekcja jazu piętrzącego uniemożliwiająca przejazd obiektów pływających - komunikat nawigacyjny nr 9/2024r

**Z dniem 6 maja 2024 r.** otwarto dla żeglugi drogę wodną rzeki Pisy oraz System Wielkich Jezior Mazurskich – szczegółowe informacje zawarto w [komunikacie nawigacyjnym nr 4/2024r.](#)

**Z dniem 26 kwietnia 2024r.** otwiera się dla żeglugi drogę wodną **Kanał Augustowski** – szczegółowe informacje zawarto w [komunikacie nawigacyjnym nr 3/2024r.](#)

**Z dniem 26 kwietnia 2024r.** otwiera się dla żeglugi drogę wodną **rzeki Narew** – szczegółowe informacje zawarto w [komunikacie nawigacyjnym nr 2/2024r.](#)

Komunikaty nawigacyjne dostępne są pod adresem: <https://www.gov.pl/wody-polskie-bialystok>

## RZGW w Bydgoszczy

**Komunikaty nawigacyjne** (o przeprowadzanych pracach, awariach, planowanych zamknięciach szlaku, imprezach na wodzie itp.), **bieżące informacje dot. warunków nawigacyjnych** oraz **kompleksowa informacja o żeglowności** znajdują się na stronie internetowej PGW Wody Polskie RZGW w Bydgoszczy w zakładce Komunikaty nawigacyjne, pod adresem: <http://bydgoszcz.wody.gov.pl/komunikaty-nawigacyjne>

**Aktualne Komunikaty Nawigacyjne:**

[Komunikat nawigacyjny nr 30/2024 z 07.10.2024 r.](#)

Zamknięcie dla żeglugi odcinka śródlądowej drogi wodnej na Torze Regatowym w Kruszwicy, na Jeziorze Gopło w km od 54+500 do 57+200, które stanowi odcinek śródlądowej drogi wodnej, na połączeniu wodnym rzeka Warta – Kanał Bydgoski.

[Komunikat nawigacyjny nr 25/2024 z 02.09.2024 r.](#) Ograniczenie szerokości wejścia do komory śluzowej do 4,50 m. na Śluzie nr 10 Gromadno położonej w km 53+400 na rzece Noteci dolnej, na połączeniu wodnym Wisła – Odra.

[Komunikat nawigacyjny nr 18/2024 z 04.07.2024 r.](#) Na czas prowadzonego remontu przegrody mostowej tj. mostu drogowego w km 105+800 w ciągu śródlądowej drogi wodnej rzeki Noteci dolnej w m. Ujście na wniosek wykonawcy ww. prac zostaje wprowadzone: okresowe ograniczenie wysokości prześwitu nad zwierciadłem wody do wartości 2,5 m ponad WWŻ w terminie od 8 lipca 2024 r. do 31 marca 2025 r. WWŻ na podstawie wodowskazu IMGW-PIB Ujście 2 wynosi 325 cm. Czasowe ograniczenie drogi wodnej w ww. kilometrażu wprowadzone jest poprzez ustawienie odpowiedniego oznakowania nawigacyjnego.

[komunikat nawigacyjny nr 4/2024 z 23.04.2024 r.](#) : otwarcie śródlądowych dróg wodnych;

[komunikat nawigacyjny nr 12/2024 z 07.06.2024 r.](#) : wykaszanie porostu roślinności rzecznej na rzece Noteci dolnej w km 68+200 - 106+100;

## **RZGW w Gdańsku**

Od dnia **1 października standardowo kończy się sezon żeglugowy**. Poza sezonem skracamy czas pracy obiektów. Szczegółowe informacje o godzinach pracy śluz i pochylni poza sezonem są opublikowane w [Komunikacie Nawigacyjnym Nr 61/2024](#).

Informacje szczegółowe, godziny otwarcia śluz i pochylni oraz warunki żeglugi znajdują się w komunikatach nawigacyjnych oraz w codziennej informacji żeglugowej, które publikujemy na naszej stronie internetowej:

[Komunikaty nawigacyjne - Regionalny Zarząd Gospodarki Wodnej w Gdańsku - Portal Gov.pl \(www.gov.pl\)](#)

## **RZGW w Gliwicach**

### **KANAŁ GLIWICKI:**

Po przejściu wód wezbraniowych, od godz. 6:00 dnia 28.09.2024 r. zostaje otwarty dla żeglugi Kanał Gliwicki od km 0+000 (połączenie z rzeką Odrą) do km 30+890 (Śluza Dzierżno)

- głębokość tranzytowa 180 cm

- z uwagi na zamulenie sekcji V (Dzierżno – Łabędy) i VI (Łabędy – Port Gliwice) głębokości tranzytowe zachowane są w osi kanału natomiast przy brzegach głębokości mają wartość od 100 do 170 cm.

### **KANAŁ KĘDZIERZYŃSKI**

Po przejściu wód wezbraniowych, od godz. 6:00 dnia 28.09.2024 r. zostaje otwarty dla żeglugi Kanał Kędzierzyński od km 0+000 do km 5+600.

- głębokość tranzytowa 140 cm

- ze względu na lokalne odsypiska i nieuregulowane brzegi zalecamy zachowanie szczególnej ostrożności w trakcie rejsu oraz pływanie w osi kanału.

## **ODRA**

**Nowe:** Po przejściu wód wezbraniowych, od godz. 18:00 dnia 11.10.2024 r. otwiera dla żeglugi odcinki Odrzańskiej Drogi Wodnej (ODW) od km 98+600 do km 105+600 (OH Januszkowice) oraz od km 114+450 (OH Krępa) do km 181+300 (OH Ujście Nysy – granica RZGW w Gliwicach) z głębokością tranzytową 110 cm. Dodatkowo na odcinku od km 105+600 (OH Januszkowice) do km 114+450 (OH Krępa) zostaje zwiększona głębokość tranzytowa do 110 cm.

Po przejściu wód wezbraniowych, od godz. 14:00 dnia 30.09.2024 r. otwiera dla żeglugi odcinek Odrzańskiej Drogi Wodnej w km 93+500 – 95+400 rzeki Odry z głębokością tranzytową 50 cm.

[Wydano komunikat nawigacyjny 36/2024](#) zamykający od dnia 14.09.2024 r. Odrzańską Drogę Wodną od km 51+000 (Racibórz) do km 181+300 (OH Ujście Nysy) w związku z negatywną sytuacją hydrologiczno-meteorologiczną oraz przejściem fali wezbraniowej

W związku z sytuacją kryzysową na Zbiorniku Dzierżno Duże oraz na IV sekcji Kanału Gliwickiego nie będą prowadzone prace remontowe Nowego Jazu Stopnia Wodnego Koźle w km 95+540 Odrzańskiej Drogi Wodnej (ODW).

Komunikaty nawigacyjne dostępne są pod adresem: <https://gliwice.wody.gov.pl/komunikaty-nawigacyjne>.

## **RZGW w Krakowie**

**Nowe:** Zgodnie z treścią komunikatu nawigacyjnego nr 33/2024 z dnia 10.10.2024 r. w związku ze spotkaniem Prezydentów Państw Grupy Arraiolos wprowadza się zakaz przewozu towarów niebezpiecznych w dniu 11.10.2024 r. na odcinku rzeki Wisły od km 76+450 (Most Dębnicki) do 77+190 (Most Grunwaldzki).

Zgodnie z treścią komunikatu nawigacyjnego nr 32/2024 z dnia 07.10.2024 r. od dnia 07.10.2024 r. do odwołania na odcinku rzeki Wisły od km 80+000 do km 80+100 będą prowadzone prace podwodne. Szlak żeglowny na rzece Wiśle na odcinku od km 80+000 do km 80+100 od dnia 07.10.2024 r. zostaje częściowo ograniczony w odległości 40 m od brzegu prawego. Żegluga odbywać się będzie pozostałą częścią koryta wzdłuż lewego brzegu rzeki Wisły, tak aby szlak żeglowny przy brzegu prawym był przeznaczony dla potrzeb jednostek biorących udział w pracach.

Zgodnie z treścią komunikatu nawigacyjnego nr 30/2024 z dnia 3.10.2024 r. w związku z przeprowadzonym sondowaniem szlaku żeglownego na Drodze Wodnej Górnej Wisły od dnia 3.10.2024 r. następuje otwarcie szlaku żeglownego dla ruchu jednostek pływających na odcinkach: od km 0+600 do km 37+600 rzeki Wisły, Kanału Łączany-Skawina oraz od km 80+900 (Stopień Wodny Dąbie) do km 92+600 (Stopień Wodny Przewóz) rzeki Wisły.

Zgodnie z treścią [Komunikatu nawigacyjnego nr 29/2024](#) z dnia 20.09.2024, w związku z ustabilizowaniem się sytuacji hydrologicznej i opadnięciem zwierciadła Wisły do strefy stanów średnich, od dnia 20.09.2024 r. następuje otwarcie szlaku żeglugowego dla ruchu jednostek pływających od km 57+800 do km 80+900 (Stopień Wodny Dąbie).

Zgodnie z treścią komunikatu nawigacyjnego nr 28/2024 z dnia 15.09.2024, w związku z prognozowanym przez IMGW-PIB przekroczeniem stanu Wysokiej Wody Żeglownej (WWŻ) na rzece Wiśle, od dnia 15.09.2024 r. od godz. 12:00 następuje zamknięcie szlaku żeglugowego dla ruchu jednostek pływających od km 0+600 rz. Wisły do stopnia wodnego Przewóz (km 92+600 rz. Wisły).

Zgodnie z treścią [komunikatu nawigacyjnego nr 24/2024 z dnia 2.07.2024](#), w związku z awarią czujników wyrównania poziomów wody, śluza przy stopniu wodnym Dąbie jest wyłączona z ruchu żeglugowego od dnia 02.07.2024 r. do odwołania.

Zgodnie z treścią [komunikatu nawigacyjnego nr 23/2024 z dnia 28.06.2024](#), w związku z ponawiającymi się warunkami niskich stanów i przepływów wody w korycie Wisły, w celu zapewnienia odpowiedniego gospodarowania wodą na Stopniu Wodnym Kościuszko oraz usystematyzowania pracy śluzy Kościuszko w warunkach intensywnego ruchu turystycznego, od 1 lipca 2024 r. wprowadza się następujące godziny śluzowań we wszystkie dni tygodnia od świtu do zmierzchu: w górę rzeki: 7:00 9:30 11:15 14:00 16:00 18:30 20:30 w dół rzeki: 6:00 8:00 10:30 13:00 15:30 17:30 19:30.

Zgodnie z treścią [komunikatu nawigacyjnego nr 18/2024 z dnia 17.05.2024](#), w związku z przedłużającymi się pracami związanymi z wymianą szafy sterowniczej śluza w Borku Szlacheckim będzie zamknięta dla ruchu żeglugowego od 19 maja 2024 r. do odwołania.

Zgodnie z treścią [komunikatu nawigacyjnego nr 8/2024 z dnia 16.02.2024 r.](#) w związku z ustąpieniem zjawisk lodowych, od dnia 16 lutego 2024 r. śluzy na drodze wodnej Górnej Wisły, przy stopniach wodnych ZOH Łączany (Śluza Borek Szlachecki), Kościuszko i Dąbie zostają otwarte dla żeglugi. Ze względu na występujące awarie i prowadzone prace remontowe śluzy przy stopniach wodnych Dwory, Smolice i Przewóz pozostają zamknięte dla żeglugi do odwołania.

Zgodnie z treścią [komunikatu nawigacyjnego nr 21/2023](#) z dnia 26.06.2023 r., w związku z rozpoczęciem prac remontowych lewego przęsła bramy przeciwpowodziowej bramy przeciwpowodziowej na Kanale Łączany-Skawina,

od dnia 27 czerwca 2023 r. do odwołania lewe przęsło będzie zamknięte dla żeglugi, a żegluga będzie odbywać się prawym przęsłem.

Zgodnie z treścią [komunikatu nawigacyjnego nr 16/2022](#), z dnia 08.07.2022 r. informujemy, że w związku z prowadzonymi pracami remontowymi kierownicy w awanporcie dolnym **stopnia wodnego Kościuszko**, z uwagi na bezpieczeństwo użytkowników drogi wodnej, **od dnia 08 lipca 2022 r. do odwołania zawieszają się służowanie w porze nocnej.**

Zgodnie z treścią [komunikatu nawigacyjnego nr 13/2022](#), z dnia 15.06.2022 r. informujemy, że od dnia **14.06.2022 r. szlak żeglugowy na rzece Wiśle od km 61+200 (Tynec) do km 79+150 jest oznakowany** zgodnie z §5.02

Rozporządzenia Ministra Infrastruktury z dnia 28 kwietnia 2003 r. w sprawie przepisów żeglugowych na śródlądowych drogach wodnych (Dz.U z 2003 r. nr 212 poz. 2027) i odpowiada wymogom regulującym zasady uprawiania żeglugi w porze nocnej. Z żeglugi nocnej tymczasowo wyłączony jest odcinek od km 79+150 do km 80870 (stopień wodny Dąbie) z uwagi na modernizację linii kolejowej, w tym mostu kolejowego przez rzekę Wisłę.

Zgodnie z treścią [komunikatu nawigacyjnego nr 8/2022](#), od dnia 17.05.2022 r. **mogą nastąpić utrudnienia w żegludze, z uwagi na okresowe uruchamianie progów piętrzącego Elektrowni w Połańcu**, zlokalizowanego w km 223+650 rzeki Wisły.

Szlak żeglowny na odcinku od km 0+600 do 92+600 Wisły otwarty dla żeglugi przy ograniczeniu jego parametrów wskazanych w załącznikach [utrudnienia 1](#), [utrudnienia 2](#), [utrudnienia 3](#). W km 79+000 do km 80+900 mogą wystąpić dodatkowe utrudnienia w żegludze w związku z realizacją prac pn. „Prace na linii kolejowej E30 na odcinku Kraków Główny Towarowy – Rudzice wraz z dobudową torów linii aglomeracyjnej”. Na czas prowadzenia prac szlak żeglowny oznakowany został dodatkowymi znakami żeglugowymi, a odcinek drogi wodnej od km 79+100 do km 80+900 (Stopień Wodny Dąbie) zostanie wyłączony z uprawiania żeglugi nocnej i oznakowany sygnalizacją świetlną. Od km 92+600 do km 295+200 - odcinek otwarty dla żeglugi. Wymagana głębokość tranzytowa wynosząca 1,6 m lokalnie nie jest zachowana. Szczegóły znajdują się w załączniku [utrudnienia 4](#), [utrudnienia 5](#), [utrudnienia 6](#).

Komunikaty nawigacyjne dostępne są pod adresem: <https://www.gov.pl/web/wody-polskie-krakow/komunikaty-nawigacyjne>

## **RZGW w Lublinie**

Z uwagi na prowadzone prace budowlane mostu drogowego na odcinku drogi ekspresowej S19 wstrzymano do odwołania ruch na szlaku żeglugowym rzeki Bug, na odcinku od 196+600 km do 192+400 km.

- szczegółowe informacje zawarto w Komunikacie Nawigacyjnym nr 3/2024 r.

Z uwagi na obecną sytuację hydrologiczną głębokość tranzytowa drogi wodnej rzeki Bug na wskazanym odcinku wynosi 40 cm, przy stanie wody na wodowskazach: Zabuzę – 263 cm, Frankopol - 92 cm i Małkinia Górna – 147 cm. Szczegółowe informacje zawarto w komunikacie nawigacyjnym nr 2/2024 r.

Oznakowanie szlaku żeglownego zostało wystawione na następującym odcinku drogi wodnej:

- rzeka Bug od km 42+200 do 224+200

W związku z powyższym wyżej wymieniony odcinek drogi wodnej jest od dnia 26 kwietnia otwarty - szczegółowe informacje zawarto w komunikacie nawigacyjnym nr 1/2024 r.

Komunikaty nawigacyjne dostępne są pod adresem: <http://lublin.wody.gov.pl/komunikaty-nawigacyjne>

## **RZGW w Poznaniu**

Na obszarze administrowanym przez RZGW w Poznaniu otwarte dla żeglugi są drogi wodne:

rzeka Warta w km 29+000 – 406+600 (Komunikat nawigacyjny nr 6/2024, 8/2024, 10/2024, 11/2024);

Kanał Ślesiński w km 0+000 – 26+460 (Komunikat nawigacyjny nr 7/2024),

z wyjątkiem: Kanału Ślesińskiego w km 3+600 oraz 17+200 (remont mostów – zamknięcie; Komunikat nawigacyjny 37/2024 oraz 33/2024).



## RZGW w Szczecinie

Informujemy, że ze względu na ustąpienie zjawiska fali wezbraniowej administracja drogi wodnej przystępuje do **stopniowego otwierania w porze dziennej wybranych dróg wodnych**, wedle następujących komunikatów nawigacyjnych: od dnia **07.10.2024 r. od godz. 10:00** odcinki wskazane w komunikacie nawigacyjnym nr [22/2024](#); od dnia **10.10.2024 r. od godz. 10:00** odcinki wskazane w komunikacie nawigacyjnym nr [23/2024](#); od dnia **11.10.2024 r. od godz. 11:00** odcinki wskazane w komunikacie nawigacyjnym nr [24/2024](#); od dnia **12.10.2024 r.** odcinki wskazane w komunikacie nawigacyjnym nr [25/2024](#). **Żegluga w porze nocnej pozostaje niedozwolona na wszystkich odcinkach. Odcinki niewymienione w powyższym komunikacie pozostają zamknięte.**

Informujemy, że od dnia 27.09.2024 r. obowiązuje **zakaz korzystania z wód Odry, kanałów międzyodrza i rzeki Płonia**. Szczegóły w rozporządzeniu porządkowym nr 2/2024 Wojewody Zachodniopomorskiego.

Informujemy, że od dnia 25.09.2024 r. obowiązuje **całkowity zakaz uprawiania amatorskiego połowu ryb w obwodach rybackich rzeki Odry i Jeziora Portowe**. Szczegóły w uchwale nr 1545/24 Zarządu Województwa Zachodniopomorskiego.

Informujemy, iż **na moście kolejowym w m. Kostrzyn nad Odrą w km 615,11 rz. Odry zamontowane zostało tymczasowe oznakowanie nawigacyjne**. Trwają prace nad przygotowaniem docelowego oznakowania nawigacyjnego.

Informujemy, że z związku z usuwaniem materiałów niebezpiecznych na skośnicy Schwedt na odcinku w km 0,5 – 3,4 w terminie od 20.10.2022 r. do 31.12.2026 r. dochodzić będzie do utrudnień w ruchu żeglugowym. Na czas prowadzenia prac zabezpieczona jest możliwość przejazdu przez skośnicę Schwedt. **Prosimy zwracać szczególną uwagę na wystawione oznakowanie nawigacyjne.**

**Komunikaty żeglugowe oraz aktualne warunki nawigacyjne** dostępne są pod adresem:

<https://www.gov.pl/web/wody-polskie-szczecin/komunikaty-nawigacyjne3>

**Niemieckie informacje żeglugowe:** <https://www.elwis.de/DE/Karte/#>.

## RZGW w Warszawie

**NOWE:** Informuje o planowanych pracach podwodnych, mających na celu ocenę stanu technicznego podwodnych części podpór nurtowych Mostu Średnicowego, prowadzonych na warszawskim odcinku Wisły w km 512+100 tzn. w okolicy Mostu Średnicowego, **w dniach 14 października 2024 r. – 15 października 2024 r.** Przewidywany czas prowadzenia prac, w zależności od warunków hydro- i meteorologicznych oraz napotkanych przeszkód to 4 – 8 godzin. Prace nie będą powodować konieczności zamknięcia szlaku żeglownego, będą zmuszały przepływające jednostki do zwiększenia bezpieczeństwa. Jednostka, z której będą prowadzone prace będzie oznakowania zgodnie z przepisami. Prace prowadzone będą jedynie za dnia. W związku z powyższym zwracamy się z prośbą o zachowanie szczególnej ostrożności podczas korzystania z omawianego odcinka drogi wodnej Wisły.

Informuje o planowanych pracach podwodnych, mających na celu ocenę stanu technicznego podwodnych części podpór nurtowych Mostu Średnicowego, prowadzonych na warszawskim odcinku Wisły w km 512+100 tzn. w okolicy Mostu Średnicowego, **w dniach 14 października 2024 r. – 15 października 2024 r.** Przewidywany czas prowadzenia prac, w zależności od warunków hydro- i meteorologicznych oraz napotkanych przeszkód to 4 – 8 godzin. Prace nie będą powodować konieczności zamknięcia szlaku żeglownego, będą zmuszały przepływające jednostki do zwiększenia bezpieczeństwa. Jednostka z której będą prowadzone prace będzie oznakowania zgodnie z przepisami. Prace prowadzone będą jedynie za dnia. W związku z powyższym zwracamy się z prośbą o zachowanie szczególnej ostrożności podczas korzystania z omawianego odcinka drogi wodnej Wisły.

W związku z realizacją remontu progu podpiętrżającego stanowisko dolne Stopnia Wodnego Włocławek planowane są czasowe wstrzymania przepływu wody przez Stopień. Wstrzymania będą miały miejsce w okresie **od 14 października do 18 października 2024 r.** codziennie w godz. **od 8<sup>00</sup> do 12<sup>00</sup>**. Każdorazowe wstrzymanie przepływu będzie skutkowało spadkiem stanu wody poniżej Stopnia Wodnego Włocławek: w rejonie Włocławka o ok. 1,5 m, a w rejonie Torunia o ok. 1,0 m. Omawiane pogorszenie warunków nawigacyjnych będzie się utrzymywało do 12 godzin po wstrzymaniu przepływu. W związku z powyższym osoby korzystające z drogi wodnej Wisły poniżej Stopnia

Wodnego Włocławek proszone są o uwzględnienie wyżej opisanych znacznych wahań stanu wody i zachowanie szczególnej ostrożności. Dodatkowe informacje można uzyskać pod numerem telefonu (54) 233 93 95 wew. 25 oraz 601-381-189.

W dniu 12-13 października 2024 r. w godzinach 10<sup>00</sup> – 15<sup>00</sup>, na odcinku rzeki Wisły w Warszawie w km 510+500 – 512+000, tzn. pomiędzy mostem J. Poniatowskiego a mostem Łazienkowskim odbędą się regaty wioślarskie „Warszawska Olimpiada Młodzieży w Wioślarstwie”. Regaty będą odbywały się poza szlakiem żeglownym. W związku z powyższym prosimy o zachowanie szczególnej ostrożności, stosowanie się do poleceń Organizatora i służb zabezpieczających wydarzenie.

W dniu 11 października 2024 r. w godzinach 15<sup>00</sup> – 19<sup>30</sup>, na odcinku rzeki Wisły w Warszawie w km 510+500 – 512+000, tzn. pomiędzy mostem J. Poniatowskiego a mostem Łazienkowskim odbędą się regaty wioślarskie „Mistrzostwa Mazowsza w Wioślarstwie”. Regaty będą odbywały się poza szlakiem żeglownym. W związku z powyższym prosimy o zachowanie szczególnej ostrożności, stosowanie się do poleceń Organizatora i służb zabezpieczających wydarzenie.

Na odcinku drogi wodnej Wisły w km 487+000 - 494+000, tzn. od m. Gassy do m. Ciszycy występują znaczne utrudnienia (wystają ponad lustro wody budowle wodne). W związku z powyższym droga wodna Wisły w km 487+000 – 494+000 ze względów bezpieczeństwa będzie zamknięta do odwołania.

W związku z wejściem w życie aktu prawa miejscowego tzn. Zarządzenia Dyrektora Urzędu Żeglugi Śródlądowej w Bydgoszczy nr 7/2024 z dnia 4 czerwca 2024 r. w sprawie szczegółowych warunków bezpieczeństwa ruchu i postoju statków (Dz. Urz. Woj. Mazowieckiego poz. 6424) z dniem 11 lipca 2024 r. Komunikat Nawigacyjny nr 19/2024 w sprawie ograniczenia prędkości na Wiśle w Warszawie traci ważność. Obowiązujące ograniczenia prędkości oraz informacje o innych warunkach uprawiania żeglugi na śródlądowych drogach wodnych opisane są w omawianym Zarządzeniu. W związku z powyższym osoby korzystające z drogi wodnej Wisły w Warszawie proszone są o zapoznanie się z wyżej wymienionym Zarządzeniem Dyrektora Urzędu Żeglugi Śródlądowej w Bydgoszczy, które jest dostępne na stronie internetowej: [Prawo miejscowe UŻŚ Bydgoszcz - Urząd Żeglugi Śródlądowej w Bydgoszczy](#).

Oznakowanie nawigacyjne zostało wystawione na drodze wodnej Wisły w km 295+200 – 431+900, to znaczy od ujścia Sanny do ujścia Radomki. W związku z powyższym **droga wodna Wisły od ujścia Sanny do ujścia Radomki jest otwarta od dnia 7 maja 2024 r.** Głębokość tranzytowa na poniżej opisanych odcinkach w dniu 7 maja 2024 r. wynosi: w km 295+200 – 324+200 jest równa 84 cm – przy stanie wody na wodowskazie Annapol równym 237 cm, w km 324+200 – 341+000 jest równa 151 cm – przy stanie wody na wodowskazie Annapol równym 237 cm, w km 341+000 – 362+600 jest równa 75 cm – przy stanie wody na wodowskazie Puławy Azoty równym 170 cm, w km 362+600 – 391+800 jest równa 49 cm – przy stanie wody na wodowskazie Puławy Azoty równym 170 cm, w km 391+800 – 404+800 jest równa 97 cm – przy stanie wody na wodowskazie Dęblin równym 187 cm, w km 404+800 – 425+950 jest równa 78 cm – przy stanie wody na wodowskazie Dęblin równym 187 cm, w km 425+950 – 431+900 jest równa 108 cm – przy stanie wody na wodowskazie Dęblin równym 187 cm. Aktualne stany wody dostępne są pod adresem: <https://hydro.imgw.pl/>. Ewentualnie zapoznać się z wiadomościami publikowanymi na stronie internetowej: <https://www.gov.pl/web/wody-polskie-warszawa/komunikaty-nawigacyjne/>.

Oznakowanie nawigacyjne zostało wystawione na drodze wodnej Bugu w km 0+000 – 18+000 to znaczy od ujścia Bugu do Narwi do rejonu miejscowości Somianka. W związku z powyższym droga wodna Bugu od ujścia Bugu do Narwi do rejonu miejscowości Somianka jest otwarta od dnia 6 maja 2024 r. Głębokość tranzytowa na omawianym odcinku w dniu 6 maja 2024 r. jest równa 81 cm – przy stanie wody na wodowskazie Wyszków równym 284 cm. Aktualne stany wody dostępne są pod adresem: <https://hydro.imgw.pl/>. Ewentualnie zapoznać się z wiadomościami publikowanymi na stronie internetowej: <https://www.gov.pl/web/wody-polskie-warszawa/komunikaty-nawigacyjne/>

Oznakowanie nawigacyjne zostało wystawione na drodze wodnej Wisły w km 551+000 – 620+000, to znaczy od ujścia Narwi do rejonu Kępy Ośnickiej. W związku z powyższym droga wodna Wisły od ujścia Narwi do od rejonu Kępy Ośnickiej jest otwarta od dnia 30 kwietnia 2024 r.

Głębokość tranzytowa na poniżej opisanych odcinkach w dniu 30 kwietnia 2024 r. wynosi:

- w km 551+000 – 590+000 jest równa 95 cm – przy stanie wody na wodowskazię Wyszogród równym 373 cm,
- w km 590+000 – 610+000 jest równa 166 cm – przy stanie wody na wodowskazię Kępa Polska równym 305 cm,
- w km 610+000 – 620+000 jest równa 191 cm – przy stanie wody na wodowskazię Kępa Polska równym 305 cm.

Aktualne stany wody dostępne są pod adresem: <https://hydro.imgw.pl/>. Ewentualnie zapoznać się z wiadomościami publikowanymi na stronie internetowej: <https://www.gov.pl/web/wody-polskie-warszawa/komunikaty-nawigacyjne/>

Oznakowanie nawigacyjne zostało wystawione na drodze wodnej Bugu w km 18+000 – 42+200, to znaczy od rejonu miejscowości Somianka do ujścia Liwca. W związku z powyższym droga wodna Bugu od rejonu miejscowości Somianka do ujścia Liwca jest otwarta od dnia 30 kwietnia 2024 r. Głębokość tranzytowa na omawianym odcinku jest w dniu 30 kwietnia 2024 r. równa 129 cm – przy stanie wody na wodowskazię Wyszaków równym 307 cm. Aktualne stany wody dostępne są pod adresem: <https://hydro.imgw.pl/>. Ewentualnie zapoznać się z wiadomościami publikowanymi na stronie internetowej: <https://www.gov.pl/web/wody-polskie-warszawa/komunikaty-nawigacyjne/>

Oznakowanie nawigacyjne zostało wystawione na drodze wodnej Narwi w km 21+600 – 83+500, to znaczy od Stopnia Wodnego Dębe do ujścia Orzyca. W związku z powyższym droga wodna Narwi na odcinku od Stopnia Wodnego Dębe do ujścia Orzyca jest otwarta od dnia 30 kwietnia 2024 r. Głębokość tranzytowa na poniżej opisanych odcinkach w dniu 30 kwietnia 2024 r. wynosi:

- w km 21+600 – 38+000 jest równa 188 cm – przy rzędnej wody górnej na Stopniu Wodnym Dębe równej 79,00 m n.p.m.
- w km 38+000 - 62+800 jest równa 100 cm – przy stanie wody na wodowskazię Zambski Kościelne równym 254 cm,
- w km 62+800 - 83+500 jest równa 140 cm – przy stanie wody na wodowskazię Zambski Kościelne równym 254 cm.

Aktualne stany wody i rzędnej wody górnej na Stopniu Wodnym Dębe (aktualizowanej raz na dobę) dostępne są pod adresem: <https://hydro.imgw.pl/>. Ewentualnie zapoznać się z wiadomościami publikowanymi na stronie internetowej: <https://www.gov.pl/web/wody-polskie-warszawa/komunikaty-nawigacyjne/>

Oznakowanie nawigacyjne zostało wystawione na drodze wodnej Wisły w km 456+700 – 494+100, to znaczy od ujścia Pilicy do ujścia Jeziorki. W związku z powyższym droga wodna Wisły w km 456+700 – 494+100 jest od dnia 30 kwietnia 2024 r. otwarta. Głębokość tranzytowa na opisanym odcinku w dniu 30 kwietnia 2024 r. jest równa 125 cm – przy stanie wody na wodowskazię Gusin równym 111 cm. Aktualne stany wody dostępne są pod adresem: <https://hydro.imgw.pl/>. W celu uzyskania dodatkowych informacji o warunkach żeglugowych dla przedmiotowego odcinka Wisły należy kontaktować się w dni robocze w godz. 7.00-15.00 z Zespołem Wsparcia Technicznego Zarządu Zlewni w Warszawie (tel. 22 58 70 473). Ewentualnie zapoznać się z wiadomościami publikowanymi na stronie internetowej: <https://www.gov.pl/web/wody-polskie-warszawa/komunikaty-nawigacyjne/>

Oznakowanie nawigacyjne zostało wystawione na drodze wodnej Wisły w km 431+900 – 456+700, to znaczy od ujścia Radomki do ujścia Pilicy. W związku z powyższym droga wodna Wisły w km 431+900-456+700 jest od dnia 24.04.2024 r. otwarta. Głębokość tranzytowa na omawianym odcinku jest w dniu 24.04.2024 r. równa 0,3 m przy stanie wody 86 cm na wodowskazię Gusin. Aktualne stany wody dostępne są pod adresem: <https://hydro.imgw.pl/>. W celu uzyskania dodatkowych informacji o warunkach żeglugowych dla przedmiotowego odcinka Wisły należy kontaktować się w dni robocze w godz. 7.00-15.00 z Zespołem Wsparcia Technicznego Zarządu Zlewni w Warszawie

(tel. 22 58 70 473). Szczegóły dostępne są pod adresem: <https://www.gov.pl/web/wody-polskie-warszawa/komunikaty-nawigacyjne>.

Oznakowanie nawigacyjne zostało wystawione na drodze wodnej Narwi w km 21+600 – 38+000 to znaczy od Stopnia Wodnego Dębe do ujścia Bugu. W związku z powyższym droga wodna Narwi na odcinku od Stopnia Wodnego Dębe do ujścia Bugu jest otwarta od dnia 12 kwietnia 2024 r. Głębokość tranzytowa na omawianym odcinku jest w dniu 12 kwietnia 2024 r. równa 190 cm – przy rzędnej wody górnej na Stopniu Wodnym Dębe równej 79,02 m n.p.m. Aktualna rzędna wody górnej na Stopniu Wodnym Dębe dostępna jest pod adresem: <https://www.gov.pl/web/wody-polskie-warszawa/sytuacja-hydrologiczna>.

Śluza Żerań pracuje zgodnie z następującymi zasadami:

- czynna codziennie od poniedziałku do niedzieli i w dni świąteczne w godzinach: 7.00 – 15.00,
- w miesiącach od maja do września – w każdy piątek, sobotę, niedzielę i święto czas pracy śluzy wydłużony do godziny 19.00,
- ostatnie śluzowanie rozpoczyna się nie później niż na pół godziny przed końcem czasu pracy śluzy, to znaczy odpowiednio o 14.30 albo 18.30, ze względu na długi czas trwania śluzowania.

Szczegółowe informacje na temat aktualnej możliwości śluzowania można uzyskać pod numerem telefonu: 22 811 47 20. Ewentualnie zapoznać się z wiadomościami publikowanymi na stronie internetowej: <https://www.gov.pl/web/wody-polskie-warszawa/komunikaty-nawigacyjne/>

Droga wodna Kanału Żerańskiego w km 0+000 – 17+200, to znaczy od Wisły do Jeziora Zegrzyńskiego, jest otwarta od dnia 12 kwietnia 2024 r. Głębokość tranzytowa na omawianym odcinku jest w dniu 12 kwietnia 2024 r. równa 120 cm. W celu uzyskania dodatkowych informacji o warunkach żeglugowych na Kanale Żerańskim należy kontaktować się:

- dla odcinka od km 0+000 do km 9+200 w dni robocze w godz. 8.00-15.00 z Zespołem Wsparcia Technicznego Zarządu Zlewni w Warszawie tel. 22 58 70 473,
- dla odcinka od 9+200 do km 16+400 w dni robocze w godz. 08.00-16.00 z Nadzorem Wodnym Wołomin tel. 22 763 96 10,
- dla odcinka od 16+400 do km 17+200 w dni robocze w godz. 07.00-15.00 z Obiektem Hydrotechnicznym Dębe tel. 22 782 30 00.

Ewentualnie zapoznać się z wiadomościami publikowanymi na stronie internetowej: <https://www.gov.pl/web/wody-polskie-warszawa/komunikaty-nawigacyjne/>

Oznakowanie nawigacyjne zostało wystawione na drodze wodnej Wisły w km 520+000 – 551+000, to znaczy od połączenia z Kanałem Żerańskim do ujścia rz. Narwi. W związku z powyższym droga wodna Wisły w km 520+000 – 551+000 jest otwarta od dnia 2 kwietnia 2024 r. Głębokość tranzytowa na omawianym odcinku jest w dniu 2 kwietnia 2024 r. równa 103 cm – przy stanie wody na wodowskazie Warszawa-Bulwary równym 166 cm. Szczegóły dostępne są pod adresem: <https://www.gov.pl/web/wody-polskie-warszawa/komunikaty-nawigacyjne>

Oznakowanie nawigacyjne zostało wystawione na drodze wodnej Wisły w km 494+100 – 520+000, to znaczy od ujścia Jeziorki do wejścia do Kanału Żerańskiego. W związku z powyższym droga wodna Wisły w km 494+100 – 520+000 jest otwarta od dnia 28 marca 2024 r. Ponadto informujemy, że oznakowanie drogi wodnej Wisły w km 510+600 – 515+600, to znaczy od mostu Łazienkowskiego do Gdańskiego w Warszawie jest przystosowane do żeglugi całodobowej. Dla jednostek pływających korzystających z omawianego odcinka drogi wodnej w godzinach od zmierzchu do świtu wprowadza się ograniczenie prędkości względem brzegu do 8 km/h dla ruchu w górę rzeki oraz do 10 km/h dla ruchu w dół rzeki. Szczegóły dostępne są pod adresem: [Komunikat Nawigacyjny 03/2024](#).

W rejonie km 513+500 drogi wodnej Wisły, tj. między Mostem Świętokrzyskim, a Śląsko-Dąbrowskim w Warszawie trwają roboty związane z budową mostu pieszo-rowerowego przez Wisłę. W związku z powyższym, ze względu na ruch jednostek pływających Wykonawcy oraz trwające prace budowlane osoby korzystające z drogi wodnej Wisły w omawianym rejonie proszone są o zachowanie szczególnej ostrożności. Szczegóły w [komunikacie nawigacyjnym nr 8/2022](#).

W związku z wybudowaniem tymczasowego progu podpiętrżającego wodę dla Elektrowni Kozienice, szlak żeglowny w km 425+950 rzeki Wisły w okolicy miejscowości Świerże Górne pozostaje zamknięty. Informacje na temat możliwości pokonania progu przez jednostki pływające dostępne są na stronie internetowej Enea S.A. Szczegóły w [komunikacie nawigacyjnym nr 4/2022](#).

Komunikaty nawigacyjne dostępne są pod adresem: <http://warszawa.wody.gov.pl/komunikaty-nawigacyjne>.

## RZGW we Wrocławiu

Odrzańska Droga Wodna jest częściowo zamknięta dla żeglugi na odcinku od km 181,3 Ujście Nysy Kłodzkiej do km 542,4 ujście Nysy Łużyckiej (komunikaty nawigacyjne nr 37/2024 i 38/2024).

Dnia 9.10.2024 r. został otwarty odcinek ODW Wrocławskiego Węzła Wodnego od śluzy Opatowice do mostów Młyńskich oraz do jazu św. Macieja ([komunikat nr 40/2024](#))

Dnia 11.10.2024 r. został wydany komunikat dot. dopuszczenia do żeglugi w porze nocnej odcinków ODW – Bocznego Szlaku Żeglownego we Wrocławiu od śluzy Opatowice do śluzy Szczytniki i mostów Młyńskich i jazu Macieja ([komunikat nr 41/2024](#))

Od dnia 11.10.2024 otwarcie żeglugi dla odcinka Odrzańskiej Drogi Wodnej od km 216,420 (most drogowy w Oławie) do 261,600 (śluzza Rędzin) z głębokością tranzytową 160 cm. ([komunikat nr 42/2024](#))

Od dnia 11.10.2024 od godz. 15:00 otwarcie dla żeglugi odcinka ODW od km 261+600 (śluzza Rędzin) do km 310+000 (most w Lubiążu). ([komunikat nr 43/2024](#))

Wszystkie Komunikaty Nawigacyjne oraz szczegółowe informacje żeglugowe znajdują się na stronie internetowej PGW WP RZGW we Wrocławiu w zakładce: [AKTUALNOŚCI - Komunikaty nawigacyjne / Serwis mapowy](#).

## 11. Inne informacje

1. Centrum Operacyjne Ochrony Przeciwpowodziowej RZGW we Wrocławiu wydaje następujące dyspozycje odpływu ze zbiorników:

### ZBIORNIK OTMUCHÓW:

- Dnia 11.10.2024 r. od godz. 13:00 zwiększyć odpływ z 25,0 m<sup>3</sup>/s do 30,0 m<sup>3</sup>/s, do odwołania.

### ZBIORNIK NYSA:

- Dnia 11.10.2024 r. od godz. 09:00 zmniejszyć odpływ z 50,0 m<sup>3</sup>/s do 40,0 m<sup>3</sup>/s, do odwołania.

### ZBIORNIK MIETKÓW:

- Dnia 30.09.2024 r. od godz. 11:00 zmniejszyć odpływ z 30,0 m<sup>3</sup>/s do 10,0 m<sup>3</sup>/s, do odwołania.

2. Na terenie RZGW w Gliwicach w dniu 14.10.2024 otrzymano zgłoszenie osoby prywatnej dotyczące zatkanego przepustu drogowego, potok Jamna, w m. Ruda Śląska.

3. Na terenie RZGW w Gliwicach w dniu 14.10.2024 otrzymano .głoszenie osoby prywatnej dotyczące uszkodzonego wału przeciwpowodziowego ciek Kanał Ligocki, w m. Ligota, w gm. Czechowice Dziedzice.

4. Na terenie RZGW we Wrocławiu w dniu 11.10.2024 otrzymano zgłoszenie dot. przerwanego wału na rzece Odra pomiędzy m. Dąbrowa a m. Miłsko gm. Zabór, pow. zielonogórski. Stwierdzono przerwanie wału na rzece Odra, pomiędzy rzeką a jeziorkiem szerokości ok. 20-25 m.

5. Na terenie RZGW we Wrocławiu w dniu 13.10.2024 około godziny 11:30 podczas porywów wiatru zostało powalone drzewo, które upadając uszkodziło ogrodzenie terenu śluzy (Stopień wodny Oława).

6. Na terenie RZGW we Wrocławiu w dniu 14.10.2024 osoba prywatna zgłosiła duże zamulenie Waliszowskiej Wody po ostatniej powodzi. Zamulona jest rzeka oraz różnego rodzaju upusty, woda nie odpływa i wylewa się na drogę.

*Komunikat o sytuacji hydrologicznej został opracowany na podstawie danych z regionalnych zarządów gospodarki wodnej (RZGW) oraz z państwowej służby hydrologiczno–meteorologicznej IMGW–PIB przez:*

*Centrum Operacyjne Ochrony Przeciwpowodziowej  
Krajowy Zarząd Gospodarki Wodnej  
Państwowe Gospodarstwo Wodne Wody Polskie*