

Meldunki epidemiologiczne

Zachorowania i podejrzenia zachorowań na grypę w Małopolsce

Sekcja Budżetu Zadaniowego, Planowania i Analiz – Wojewódzka Stacja Sanitarno-Epidemiologiczna w Krakowie

Rok: 2023

Miesiąc: maj

Numer: 5A (17)

Okres: 1-7 maja

Analiza za okres od 1 do 7 maja 2023 r.

Zachorowania i podejrzenia zachorowań na grypę w okresie od 1 do 7 maja 2023 r. wg wieku i powiatów

| Powiat | Ogółem | | | Wiek (ukończone lata) | | | | | | | |
|-------------------------|--------|---------------------------|---|-----------------------|---------------------------|--------|---------------------------|--------|---------------------------|--------|---------------------------|
| | liczba | zapadalność ¹⁾ | wzrost /spadek zapadalności ^{2,3)} | 0-4 | | 5-14 | | 15-64 | | 65+ | |
| | | | | liczba | zapadalność ¹⁾ | liczba | zapadalność ¹⁾ | liczba | zapadalność ¹⁾ | liczba | zapadalność ¹⁾ |
| MAŁOPOLSKA | 6 696 | 27,90 | -5,25 | 1 744 | 138,50 | 1 568 | 58,79 | 2 757 | 17,40 | 627 | 14,81 |
| bocheński | 724 | 96,89 | -42,93 | 218 | 508,37 | 206 | 221,82 | 258 | 52,84 | 42 | 34,09 |
| brzeski | 225 | 34,94 | -23,49 | 40 | 118,41 | 47 | 61,87 | 104 | 24,31 | 34 | 31,95 |
| chrzanowski | 76 | 9,03 | -14,58 | 9 | 26,25 | 13 | 15,49 | 50 | 9,18 | 4 | 2,24 |
| dąbrowski | 232 | 57,32 | -23,97 | 66 | 332,34 | 58 | 134,18 | 96 | 35,14 | 12 | 17,53 |
| gorlicki | 362 | 48,79 | 7,75 | 135 | 365,47 | 99 | 113,49 | 107 | 22,05 | 21 | 15,85 |
| m. Kraków | 1 352 | 24,06 | -16,00 | 347 | 119,91 | 239 | 48,02 | 698 | 18,63 | 68 | 6,26 |
| krakowski | 155 | 7,39 | 1,26 | 38 | 33,57 | 33 | 12,48 | 51 | 3,70 | 33 | 9,72 |
| limanowski | 35 | 3,81 | 1,52 | 10 | 16,43 | 4 | 3,22 | 18 | 2,97 | 3 | 2,34 |
| miechowski | 380 | 115,07 | 3,52 | 65 | 442,39 | 117 | 347,06 | 149 | 71,31 | 49 | 67,23 |
| myślenicki | 394 | 43,48 | -14,75 | 113 | 210,60 | 103 | 88,72 | 161 | 26,79 | 17 | 12,56 |
| Nowy Sącz i nowosądecki | 211 | 10,20 | 0,01 | 74 | 60,21 | 55 | 20,90 | 64 | 4,69 | 18 | 5,65 |
| nowotarski | 118 | 8,87 | 7,95 | 30 | 42,21 | 35 | 22,05 | 50 | 5,62 | 3 | 1,42 |
| olkuski | 1 108 | 147,52 | 95,21 | 277 | 864,38 | 292 | 386,64 | 420 | 87,36 | 119 | 73,12 |
| oświęcimski | 76 | 7,26 | -9,45 | 22 | 45,39 | 21 | 18,76 | 14 | 2,06 | 19 | 9,14 |
| proszowicki | 309 | 104,15 | -49,21 | 76 | 535,63 | 80 | 256,42 | 122 | 62,91 | 31 | 54,04 |
| suski | 72 | 12,38 | -18,61 | 13 | 43,29 | 22 | 32,12 | 21 | 5,45 | 16 | 16,33 |
| Tarnów i tarnowski | 232 | 10,97 | -14,31 | 68 | 68,66 | 31 | 13,69 | 93 | 6,64 | 40 | 10,26 |
| wadowicki | 75 | 6,78 | -7,94 | 24 | 41,33 | 16 | 12,27 | 27 | 3,70 | 8 | 4,28 |
| wielicki | 440 | 44,51 | 39,82 | 77 | 128,41 | 69 | 53,15 | 223 | 34,14 | 71 | 48,76 |
| tatrzański | 120 | 25,73 | -24,74 | 42 | 175,75 | 28 | 53,66 | 31 | 10,10 | 19 | 22,79 |

ZAPADALNOŚĆ¹⁾
W OKRESIE OD 1 DO 7 MAJA
2023 R. ORAZ
W POPRZEDNIM OKRESIE
SPRAWOZDAWCZYM³⁾
WG WIEKU

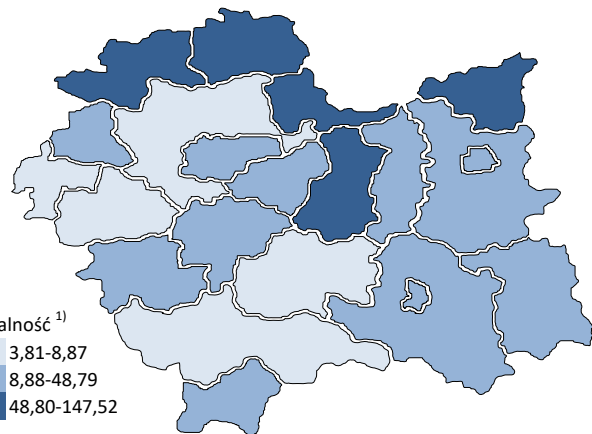
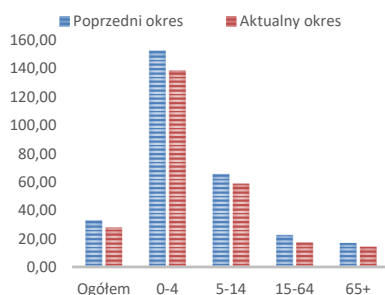

Objaśnienia:

- 1) Przeciętna dzienna zapadalność na 100 tys. ludności wg stanu w dniu 30 czerwca 2022 r.
- 2) Różnica w stosunku do poprzedniego okresu sprawozdawczego.
- 3) Okres od 23 do 30 kwietnia 2023 r.

Zapadalność ¹⁾ na grypę i podejrzenia grypy w sezonie epidemicznym 2022/2023 w porównaniu z poprzednimi sezonami wg okresowych meldunków

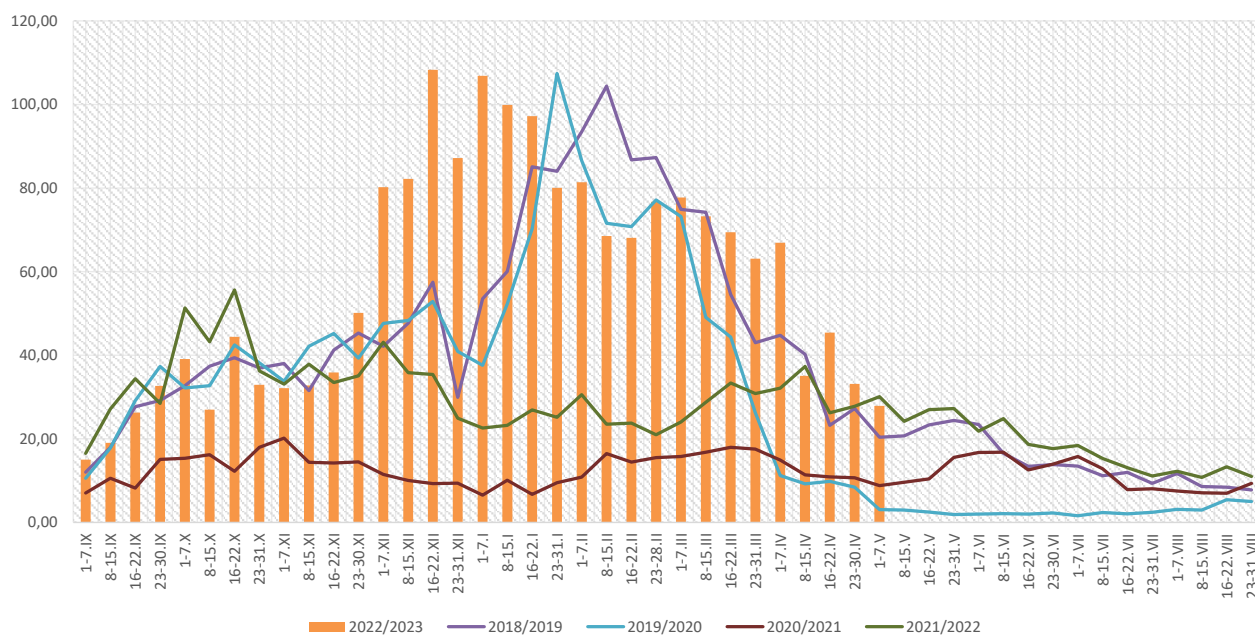

Zapadalność ¹⁾ na grypę i podejrzenia grypy w okresie od 8 maja 2022 r. do 7 maja 2023 r. wg wieku i okresowych meldunków

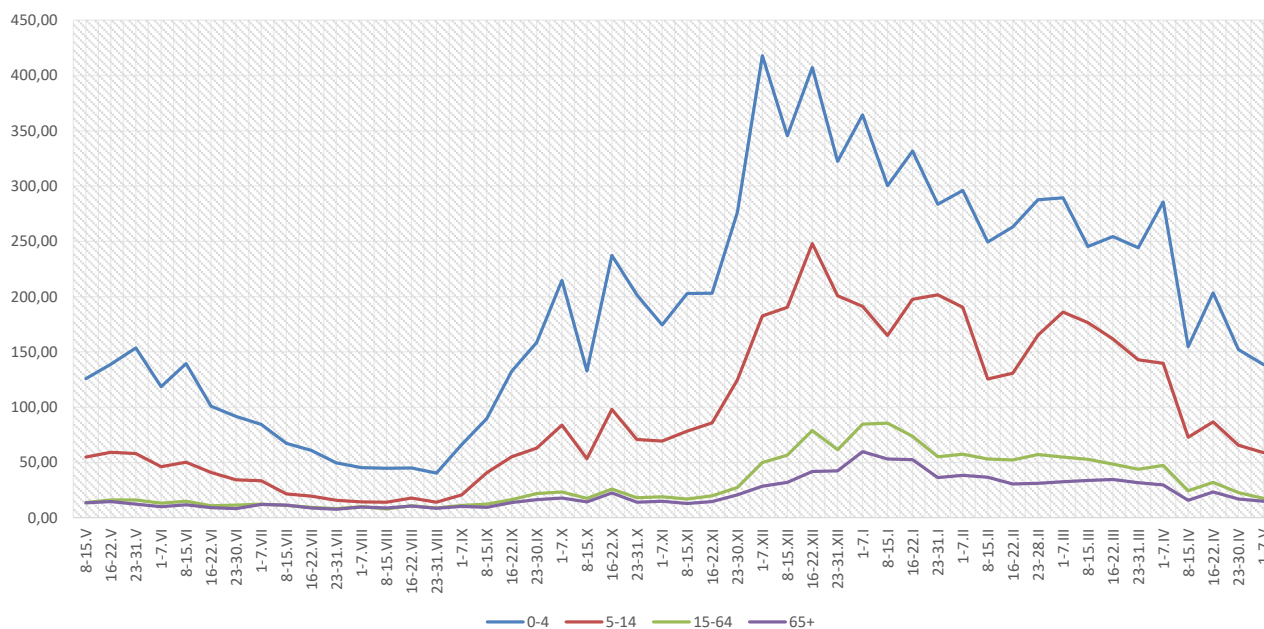

Objaśnienia:

- 1) Przeciętna dzienna zapadalność na 100 tys. ludności, przy czym ludność wg stanu w dniu:
 - 31 grudnia 2021 r. dla meldunków z okresu do 31 grudnia 2022 r.,
 - 30 czerwca 2022 r. dla meldunków z okresu od 1 stycznia 2023 r.

Zachorowania i podejrzenia zachorowań na grypę w sezonie epidemicznym 2022/2023 w porównaniu z poprzednimi sezonami wg okresowych meldunków

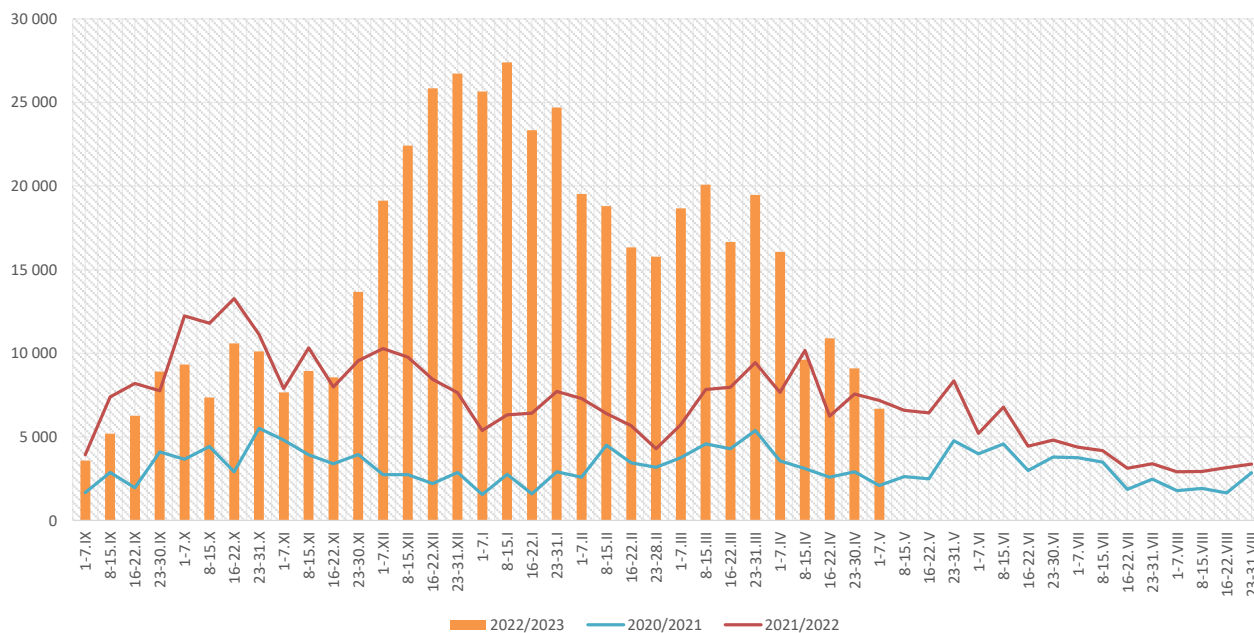

| Skierowani do szpitala z powodu grypy lub podejrzenia grypy w okresie od 1 do 7 maja 2023 r. wg przyczyn i powiatów | | | | | | | | |
|---|----------|-----------------|---|-----------------|-------------------------------------|-----------------|----------------|-----------------|
| Powiat | Ogółem | | Przyczyny skierowania do szpitala ¹⁾ | | | | | |
| | | | objawy ze strony układu krążenia | | objawy ze strony układu oddechowego | | inne przyczyny | |
| | liczba | % ²⁾ | liczba | % ³⁾ | liczba | % ³⁾ | liczba | % ³⁾ |
| MAŁOPOLSKA | 6 | 0,09% | 0 | 0,0% | 6 | 100,0% | 0 | 0,0% |
| bocheński | | | | | | | | |
| brzeski | | | | | | | | |
| chrzanowski | | | | | | | | |
| dąbrowski | 1 | 0,43% | | | 1 | 100,0% | | |
| gorlicki | 2 | 0,55% | | | 2 | 100,0% | | |
| m. Kraków | | | | | | | | |
| krakowski | | | | | | | | |
| limanowski | | | | | | | | |
| miechowski | | | | | | | | |
| myślenicki | | | | | | | | |
| Nowy Sącz i nowosądecki | 2 | 0,95% | | | 2 | 100,0% | | |
| nowotarski | | | | | | | | |
| olkuski | | | | | | | | |
| oświęcimski | | | | | | | | |
| proszowicki | | | | | | | | |
| suski | | | | | | | | |
| Tarnów i tarnowski | | | | | | | | |
| wadowicki | | | | | | | | |
| wielicki | 1 | 0,23% | | | 1 | 100,0% | | |
| tatrzański | | | | | | | | |

Objaśnienia:

- 1) Jedna osoba może być wykazana w kilku rubrykach.
- 2) W stosunku do ogółu zgłoszonych zachorowań i podejrzeń zachorowań na grypę.
- 3) W stosunku do ogółu osób skierowanych do szpitala z powodu grypy lub podejrzenia grypy.

**Zgony z powodu grypy i podejrzeń grypy w okresie
od 1 do 7 maja 2023 r. wg wieku i powiatów**

| Powiat | Ogółem | Wiek (ukończone lata) | | | |
|-------------------------|--------|-----------------------|------|-------|-----|
| | | 0-4 | 5-14 | 15-64 | 65+ |
| MAŁOPOLSKA | - | - | - | - | - |
| bocheński | - | - | - | - | - |
| brzeski | - | - | - | - | - |
| chrzanowski | - | - | - | - | - |
| dąbrowski | - | - | - | - | - |
| gorlicki | - | - | - | - | - |
| m. Kraków | - | - | - | - | - |
| krakowski | - | - | - | - | - |
| limanowski | - | - | - | - | - |
| miechowski | - | - | - | - | - |
| myślenicki | - | - | - | - | - |
| Nowy Sącz i nowosądecki | - | - | - | - | - |
| nowotarski | - | - | - | - | - |
| olkuski | - | - | - | - | - |
| oświęcimski | - | - | - | - | - |
| proszowicki | - | - | - | - | - |
| suski | - | - | - | - | - |
| Tarnów i tarnowski | - | - | - | - | - |
| wadowicki | - | - | - | - | - |
| wielicki | - | - | - | - | - |
| tatrzański | - | - | - | - | - |

Źródła danych:

Liczby zachorowań, podejrzeń zachorowań oraz zgonów: Dane z okresowych, zbiorczych „Meldunków o zachorowaniach i podejrzaniach zachorowań na grypę”, nadsyłanych do powiatowych stacji sanitarno-epidemiologicznych przez wszystkie jednostki ochrony zdrowia, do których zgłosili się chorzy, oraz dane ze zgłoszeń zgonów nadsyłanych do powiatowych i/lub wojewódzkich stacji sanitarno-epidemiologicznych przez lekarzy, przesyłane przez wojewódzkie stacje sanitarno-epidemiologiczne w formie zagregowanej do Zakładu Epidemiologii NIZP-PZH.

W "Meldunkach" - zgodnie z definicją grypy przyjętą na potrzeby nadzoru nad chorobami zakaźnymi w krajach Unii Europejskiej (Dz.U. L 262 z 27.9.2012) - wykazuje się grypę (rozpoznaną klinicznie i/lub laboratoryjnie)

oraz wszystkie rozpoznane klinicznie zachorowania grypopodobne i ostre zakażenia dróg oddechowych spełniające kryteria definicji.

Analiza za okres od 1 stycznia do 7 maja 2023 r.

Zachorowania i podejrzenia zachorowań na gripę w okresie od 1 stycznia do 7 maja 2023 r. wg wieku i powiatów

| Powiat | Ogółem | | Wiek (ukończone lata) | | | | | | | |
|-------------------------|---------|---------------------------|-----------------------|---------------------------|--------|---------------------------|---------|---------------------------|--------|---------------------------|
| | | | 0-4 | | 5-14 | | 15-64 | | 65+ | |
| | liczba | zapadalność ¹⁾ | liczba | zapadalność ¹⁾ | liczba | zapadalność ¹⁾ | liczba | zapadalność ¹⁾ | liczba | zapadalność ¹⁾ |
| MAŁOPOLSKA | 298 807 | 68,62 | 58 059 | 254,13 | 69 851 | 144,34 | 145 163 | 50,50 | 25 734 | 33,51 |
| bocheński | 22 331 | 164,72 | 4 433 | 569,79 | 5 756 | 341,62 | 10 242 | 115,61 | 1 900 | 85,01 |
| brzeski | 13 766 | 117,82 | 2 393 | 390,44 | 3 071 | 222,81 | 6 789 | 87,47 | 1 513 | 78,38 |
| chrzanowski | 6 010 | 39,38 | 837 | 134,56 | 1 470 | 96,55 | 3 204 | 32,42 | 499 | 15,42 |
| dąbrowski | 8 810 | 119,98 | 1 931 | 535,94 | 2 626 | 334,85 | 3 521 | 71,03 | 732 | 58,95 |
| gorlicki | 13 751 | 102,16 | 2 703 | 403,33 | 3 509 | 221,71 | 6 503 | 73,87 | 1 036 | 43,10 |
| m. Kraków | 82 607 | 81,02 | 17 213 | 327,86 | 13 912 | 154,06 | 46 779 | 68,83 | 4 703 | 23,86 |
| krakowski | 10 799 | 28,39 | 1 910 | 92,99 | 2 489 | 51,89 | 4 814 | 19,24 | 1 586 | 25,74 |
| limanowski | 2 481 | 14,87 | 518 | 46,91 | 765 | 33,94 | 1 063 | 9,67 | 135 | 5,81 |
| miechowski | 10 552 | 176,12 | 1 761 | 660,61 | 2 415 | 394,85 | 5 083 | 134,08 | 1 293 | 97,78 |
| myślenicki | 19 626 | 119,38 | 4 494 | 461,65 | 5 610 | 266,34 | 8 375 | 76,80 | 1 147 | 46,72 |
| Nowy Sącz i nowosądecki | 15 422 | 41,10 | 3 481 | 156,10 | 4 048 | 84,77 | 6 571 | 26,57 | 1 322 | 22,87 |
| nowotarski | 4 387 | 18,17 | 846 | 65,61 | 1 229 | 42,68 | 1 926 | 11,94 | 386 | 10,06 |
| olkuski | 19 302 | 141,65 | 3 264 | 561,40 | 4 332 | 316,16 | 9 454 | 108,38 | 2 252 | 76,27 |
| oświęcimski | 6 712 | 35,32 | 1 270 | 144,43 | 2 102 | 103,48 | 2 733 | 22,18 | 607 | 16,10 |
| proszowicki | 10 428 | 193,73 | 1 752 | 680,58 | 2 755 | 486,72 | 4 714 | 133,98 | 1 207 | 115,97 |
| suski | 9 025 | 85,52 | 1 468 | 269,44 | 2 410 | 193,95 | 4 019 | 57,51 | 1 128 | 63,46 |
| Tarnów i tarnowski | 19 342 | 50,40 | 3 641 | 202,62 | 5 194 | 126,44 | 8 618 | 33,93 | 1 889 | 26,70 |
| wadowicki | 10 828 | 53,97 | 1 919 | 182,14 | 3 279 | 138,61 | 4 635 | 34,97 | 995 | 29,36 |
| wielicki | 8 505 | 47,42 | 1 395 | 128,23 | 1 725 | 73,24 | 4 369 | 36,87 | 1 016 | 38,46 |
| tatrzański | 4 123 | 48,73 | 830 | 191,43 | 1 154 | 121,89 | 1 751 | 31,45 | 388 | 25,65 |

ZAPADALNOŚĆ¹⁾ W OKRESIE OD 1 STYCZNIA DO 7 MAJA 2023 R. ORAZ W ANALOGICZNYM OKRESIE ROKU POPRIEDZNIEGO WG WIEKU

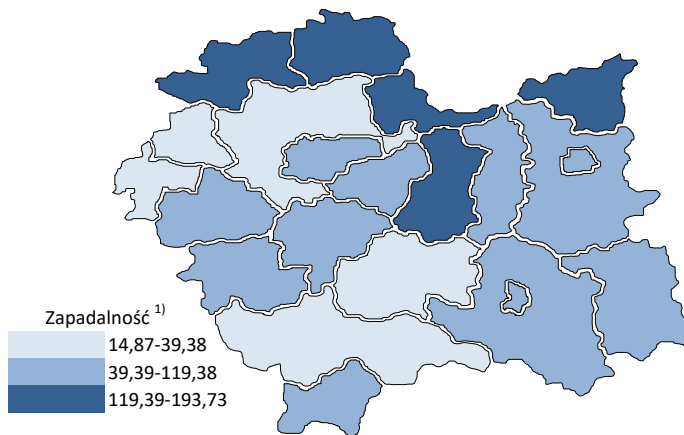
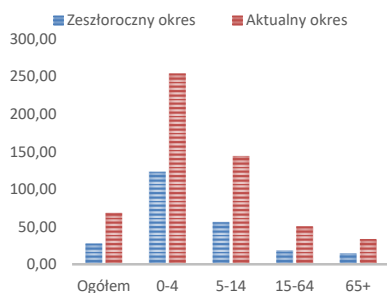

Objaśnienia:

1) Przeciętna dzienna zapadalność na 100 tys. ludności wg stanu w dniu 30 czerwca 2022 r.

Zapadalność ¹⁾ na grypę i podejrzenia grypy w roku 2023 narastająco w porównaniu z poprzednimi latami

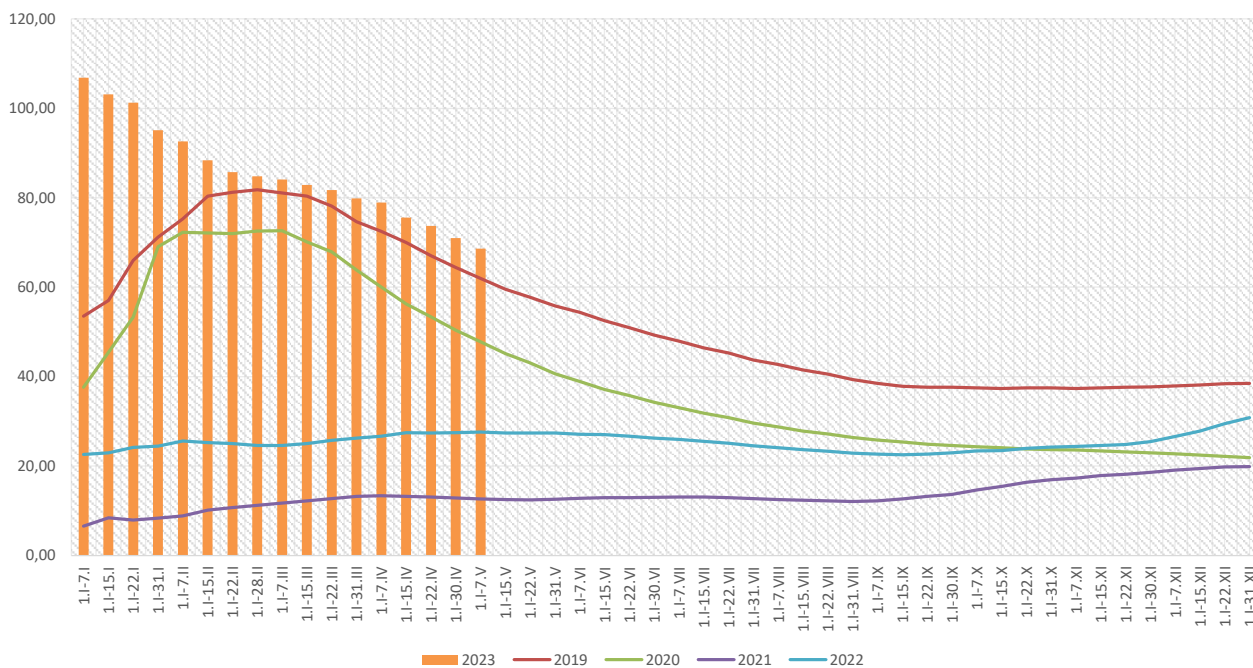

Zapadalność ¹⁾ na grypę i podejrzenia grypy w roku 2023 narastająco wg wieku

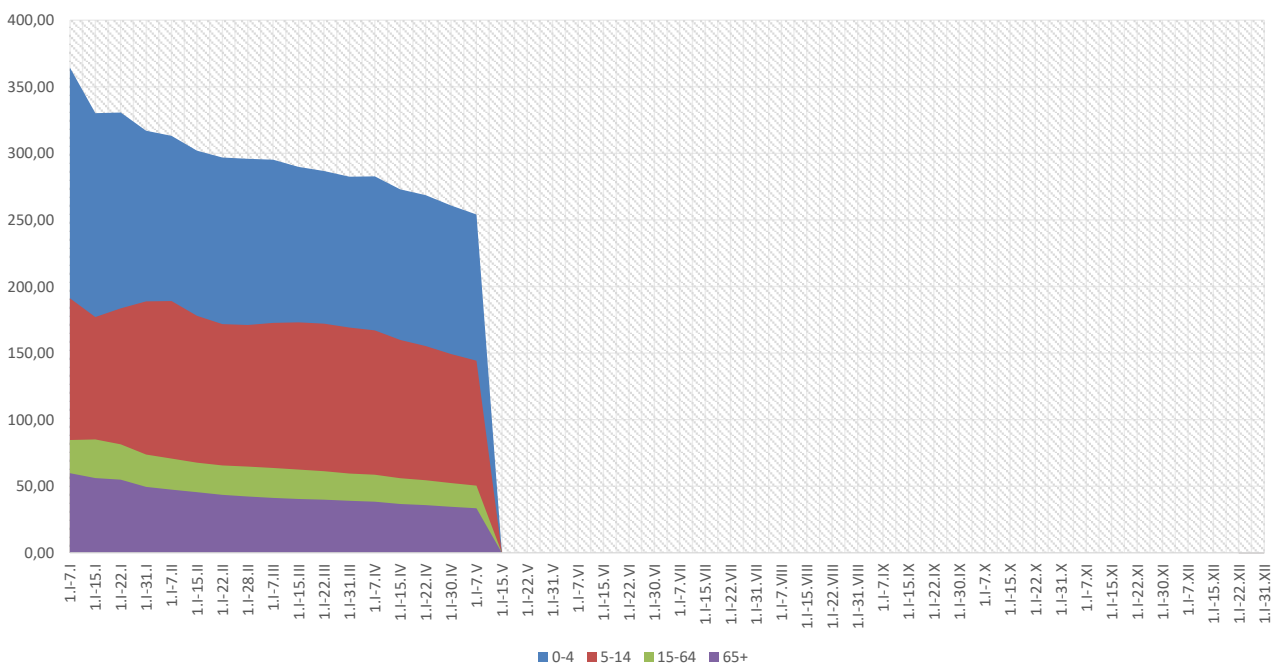

Objaśnienia:

1) Przeciętna dzienna zapadalność na 100 tys. ludności wg stanu w dniu 30 czerwca 2022 r.

Zachorowania i podejrzenia zachorowań na gripę w roku 2023 narastająco w porównaniu z poprzednimi latami

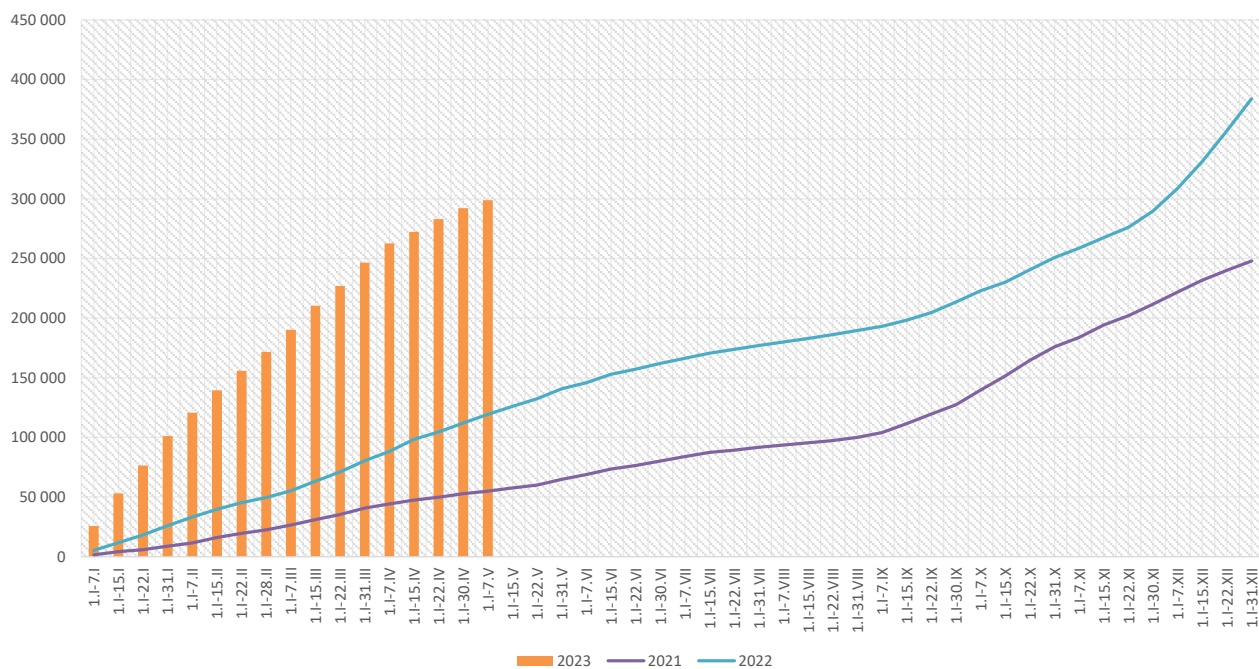

| Skierowani do szpitala z powodu grypy lub podejrzenia grypy w okresie od 1 stycznia do 7 maja 2023 r. wg przyczyn i powiatów | | | | | | | | |
|--|--------------|-----------------|---|-----------------|-------------------------------------|-----------------|----------------|-----------------|
| Powiat | Ogółem | | Przyczyny skierowania do szpitala ¹⁾ | | | | | |
| | | | objawy ze strony układu krążenia | | objawy ze strony układu oddechowego | | inne przyczyny | |
| | liczba | % ²⁾ | liczba | % ³⁾ | liczba | % ³⁾ | liczba | % ³⁾ |
| MAŁOPOLSKA | 1 533 | 0,51% | 16 | 1,0% | 1 369 | 89,3% | 222 | 14,5% |
| bocheński | 68 | 0,30% | | | 68 | 100,0% | | |
| brzeski | 136 | 0,99% | | | 136 | 100,0% | | |
| chrzanowski | | | | | | | | |
| dąbrowski | 69 | 0,78% | | | 35 | 50,7% | 34 | 49,3% |
| gorlicki | 26 | 0,19% | 2 | 7,7% | 19 | 73,1% | 5 | 19,2% |
| m. Kraków | 268 | 0,32% | 9 | 3,4% | 238 | 88,8% | 74 | 27,6% |
| krakowski | 26 | 0,24% | | | 23 | 88,5% | 7 | 26,9% |
| limanowski | 6 | 0,24% | | | 6 | 100,0% | | |
| miechowski | 13 | 0,12% | | | 13 | 100,0% | | |
| myślenicki | 27 | 0,14% | | | 27 | 100,0% | | |
| Nowy Sącz i nowosądecki | 234 | 1,52% | | | 234 | 100,0% | | |
| nowotarski | 21 | 0,48% | | | 20 | 95,2% | 18 | 85,7% |
| olkuski | 46 | 0,24% | | | 46 | 100,0% | | |
| oświęcimski | 54 | 0,80% | | | 11 | 20,4% | 43 | 79,6% |
| proszowicki | 14 | 0,13% | 1 | 7,1% | 13 | 92,9% | | |
| suski | 58 | 0,64% | 4 | 6,9% | 52 | 89,7% | 2 | 3,4% |
| Tarnów i tarnowski | 41 | 0,21% | | | 7 | 17,1% | 34 | 82,9% |
| wadowicki | 317 | 2,93% | | | 317 | 100,0% | | |
| wielicki | 86 | 1,01% | | | 81 | 94,2% | 5 | 5,8% |
| tatrzański | 23 | 0,56% | | | 23 | 100,0% | | |

Objaśnienia:

- 1) Jedna osoba może być wykazana w kilku rubrykach.
- 2) W stosunku do ogółu zgłoszonych zachorowań i podejrzeń zachorowań na gripę.
- 3) W stosunku do ogółu osób skierowanych do szpitala z powodu grypy lub podejrzenia grypy.

**Zgony z powodu grypy i podejrzeń grypy w okresie
od 1 stycznia do 7 maja 2023 r. wg wieku i powiatów**

| Powiat | Ogółem | Wiek (ukończone lata) | | | |
|-------------------------|-----------|-----------------------|------|----------|----------|
| | | 0-4 | 5-14 | 15-64 | 65+ |
| MAŁOPOLSKA | 10 | - | - | 2 | 8 |
| bocheński | - | - | - | - | - |
| brzeski | - | - | - | - | - |
| chrzanowski | 3 | - | - | - | 3 |
| dąbrowski | - | - | - | - | - |
| gorlicki | - | - | - | - | - |
| m. Kraków | 3 | - | - | 1 | 2 |
| krakowski | 2 | - | - | - | 2 |
| limanowski | 1 | - | - | - | 1 |
| miechowski | - | - | - | - | - |
| myślenicki | - | - | - | - | - |
| Nowy Sącz i nowosądecki | - | - | - | - | - |
| nowotarski | - | - | - | - | - |
| olkuski | - | - | - | - | - |
| oświęcimski | - | - | - | - | - |
| proszowicki | - | - | - | - | - |
| suski | - | - | - | - | - |
| Tarnów i tarnowski | - | - | - | - | - |
| wadowicki | - | - | - | - | - |
| wielicki | 1 | - | - | 1 | - |
| tatrzański | - | - | - | - | - |

wykonał: Adrian Papis

Źródła danych:

Liczby zachorowań, podejrzeń zachorowań oraz zgonów: Dane z okresowych, zbiorczych „Meldunków o zachorowaniach i podejrzeniach zachorowań na grypę”, nadsyłanych do powiatowych stacji sanitarno-epidemiologicznych przez wszystkie jednostki ochrony zdrowia, do których zgłosili się chorzy, oraz dane ze zgłoszeń zgonów nadsyłanych do powiatowych i/lub wojewódzkich stacji sanitarno-epidemiologicznych przez lekarzy, przesyłane przez wojewódzkie stacje sanitarno-epidemiologiczne w formie zagregowanej do Zakładu Epidemiologii NIZP-PZH.

W "Meldunkach" - zgodnie z definicją grypy przyjętą na potrzeby nadzoru nad chorobami zakaźnymi w krajach Unii Europejskiej (Dz.U. L 262 z 27.9.2012) - wykazuje się grypę (rozpoznaną klinicznie i/lub laboratoryjnie)

oraz wszystkie rozpoznane klinicznie zachorowania grypopodobne i ostre zakażenia dróg oddechowych spełniające kryteria definicji.