

# RZECZOZNAWCY TECHNIKI SAMOCHODOWEJ, RUCHU DROGOWEGO, MASZYN I URZĄDZEŃ

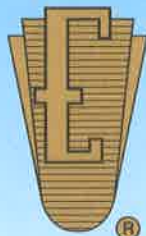

## RZECZOZNAWCY - MOT.

Spółka z o.o. w Poznaniu

Ekspertyzy wykonują rzeczoznawcy  
STOWARZYSZENIA RZECZOZNAWCÓW  
TECHNIKI SAMOCHODOWEJ I RUCHU DROGOWEGO

Rok założenia 1948 r.

należącego do FIEA – Międzynarodowej Federacji Ekspertów Samochodowych  
61-896 Poznań, ul. Towarowa 35/37 (biurowiec DELTA), tel. 61 853 78 87, 61 853 74 49, tel./fax 61 853 78 97  
e-mail: biuro@rzeczoznawcy-mot.poznan.pl, http://www.rzeczoznawcy-mot.pl



**OPINIA Nr: POP-50/9/2023**

z dnia: 2023/02/10

Rzeczoznawca : mgr inż. Krzysztof Howil RS 001238

Właściciel: AGENCJA RESTRUKTURYZACJI I MODERNIZACJI ROLNICTWA

Adres: AL. JANA PAWŁA II 70, 00-175 WARSZAWA

Zadanie: Ocena stanu technicznego i określenie wartości rynkowej pojazdu

### DANE IDENTYFIKACYJNE POJAZDU (\*)

Dane: [T] II-2023

Marka: DACIA

Rok produkcji: 2015

Model: Duster MR`14

Wersja: Ambiance 4x4

Nr rejestracyjny: WI 4001Y

Rodzaj pojazdu: Samochód terenowy

VIN: UU1HSDC5G53173117

Data pierwszej rejestracji	2015/06/15
Data ważności badania technicznego	2023/06/06
Wskazanie drogomierza	203537 km
Okres eksploatacji pojazdu (15/06/15-23/02/14)	92 mies.
Kolor powłoki lakierowej, (rodzaj lakieru)	granatowy 2-warstwowy typu uni
Dop. masa całkow.	1800 kg
Rodzaj nadwozia	kombi (uniwersalne) 5 drzwiowe 5 osobowe
Konstrukcja	samonośna
Oznaczenie silnika	K4M
Jednostka napędowa	z zapłonem iskrowym (wtrysk)
Pojemność / Moc silnika	1598 ccm / 77kW (105KM)
Liczba cylindrów / Układ cylindrów / Liczba zaworów	4 / rzędowy / 16
Rodzaj skrzyni biegów	manualna
Rodzaj napędu	4x4

### WYPOSAŻENIE STANDARDOWE

L.p.	Nazwa elementu wyposażenia	L.p.	Nazwa elementu wyposażenia
1	ABS - system zapobiegający blokowaniu kół	17	Sygnalizacja niezapiętych pasów przednich
2	Fotel kierowcy z regulacją wysokości	18	System kontroli ciśnienia w oponach
3	Gniazdo 12V	19	System p/poślizgowy przy przyspieszaniu ASR
4	Immobilizer	20	System stabilizacji toru jazdy ESC
5	Klamki zewnętrzne w kolorze czarnym	21	System wspomagania nagłego hamowania
6	Kolumna kierownicy regulowana	22	Szyba tylna ogrzewana
7	Koło zapasowe	23	Szyby przednie regulowane elektrycznie
8	Lusterka zewnętrzne w kolorze czarnym	24	Światło dodatkowe STOP
9	Obrotomierz	25	Tapicerka tekstylna
10	Oparcie siedzeń tylnych dzielone asymetrycznie	26	Tarcze kół stalowe 16"
11	Pasy bezpieczeństwa przednie z regulacją wysokości mocowania	27	Wspomaganie układu kierowniczego
12	Poduszka powietrzna kierowcy	28	Wycieraczka szyby tylnej
13	Poduszka powietrzna pasażera z możliwością odłączenia	29	Zaglówki foteli przednich
14	Poduszki powietrzne boczne przednie	30	Zaglówki siedzeń tylnych 3 szt.
15	Relingi dachowe czarne	31	Zamek centralny zdalnie sterowany
16	Siedzenia tylne składane	32	Zderzaki czarne

**Lp. Nazwa pakietu / elementu wyposażenia standardowego**

- 1 Lusterka zewnętrzne regulowane z wnętrza pojazdu  
 Lusterko zewnętrzne lewe regulowane z wnętrza pojazdu  
 Lusterko zewnętrzne prawe z regulacją z wnętrza pojazdu

**WYPOSAŻENIE DODATKOWE****Lp. Nazwa elementu wyposażenia****Wartość [PLN]**

- 1 Światła p/mgielne przednie

79

**OPIS ZAMONTOWANEGO W POJEŹDZIE OGUMIENIA**

Koło	Marka, typ	Bieżnik [mm]	Zużycie [%]
Przednie lewe:	BARUM 215/65 R16 98H POLARIS 3 TL	4,0	66
Przednie prawe:	BARUM 215/65 R16 98H POLARIS 3 TL	4,0	66
Tylne lewe:	BARUM 215/65 R16 98H POLARIS 3 TL	4,0	66
Tylne prawe:	BARUM 215/65 R16 98H POLARIS 3 TL	4,0	66

**STAN TECHNICZNY POJAZDU****SILNIK:****Stwierdzono:**

Rozruch i praca silnika w całym zakresie obrotów nie budzi zastrzeżeń. Komora silnika brudna, zaoliwiona.

Układ chłodzenia szczelny.

Naloty korozji na elementach układu wydechowego.

**PODWOZIE:****Stwierdzono:**

Zespoły i mechanizmy podwozia są kompletne i stopień zużycia odpowiedni do przebiegu i okresu użytkowania. Naloty korozji.

**NADWOZIE:** typu kombi, 5- drzwiowe, 5-osobowe, kolor granatowy,

**Stwierdzono:**

- pokrywa komory silnika - punktowe odpryski lakieru, porysowana,
- błotniki przednie lewy i prawy - rysy,
- drzwi przednie lewe i prawe - odpryski lakieru na krawędzi,

**OSPRZĘT I WYPOSAŻENIE POJAZDU:**

Kompletne sprawne technicznie.

**Stwierdzono:**

- zderzak przedni - rysy, wypięty,
- tapicerka siedzeń - zabrudzona, poplamiona,

**KOREKTY**

**WARTOŚĆ BAZOWA BRUTTO (93 mies.)** .....

**39 450 PLN**

**KOREKTA ZA WYPOSAŻENIE DODATKOWE ..... 79 PLN**

Wyposażenie pojazdu powoduje powiększenie wartości pojazdu, gdy jest wyposażeniem ponadstandardowym oraz jest sprawne, czyli zdolne do spełnienia swojej funkcji. Wielkość korekty wartości bazowej, związanej z wyposażeniem dodatkowym pojazdu została określona na podstawie udziału tego wyposażenia w wartości standardowo wyposażonego nowego pojazdu z uwzględnieniem amortyzacji pojazdu i zwiększonej amortyzacji jego wyposażenia.

**KOREKTA ZA PIERWSZĄ REJESTRACJĘ ..... 133 PLN**

Korekta uwzględnia wpływ daty pierwszej rejestracji pojazdu (pierwszego dopuszczenia do ruchu po zakupieniu pojazdu nowego) na jego wartość. Przyjmuje się, że pojazd bazowy został zarejestrowany po raz pierwszy 2015/05/15. Pojazd wyceniany został zarejestrowany 1 miesiąc później, zatem jego okres eksploatacji jest krótszy od okresu eksploatacji pojazdu bazowego i stąd wynika dodatnia korekta wartości.

**KOREKTA ZA PRZEBIEG ..... - 5 961 PLN**

Korekta uwzględnia wpływ przebiegu pojazdu na jego wartość. Wartość bazowa (skorygowana o wpływ pierwszej rejestracji) została określona dla przebiegu normatywnego 128 400 km. Zweryfikowany przebieg wycenianego pojazdu jest większy od normatywnego o 75 137 km. Powoduje to zastosowanie korekty wartości w wysokości -15,03%.

**KOREKTA ZA OGUMIENIE ..... - 237 PLN**

Korekta uwzględnia wpływ stanu ogumienia na wartość pojazdu. Zużycie poszczególnych opon zostało określone z uwzględnieniem zmierzonej wysokości ich bieżnika. Punktem odniesienia jest ogumienie o zużyciu 50%.

**KOREKTY RÓŻNE ..... - 6 055 PLN****W tym:**

	[% ]	Wart. [PLN]
<b>Stan utrzymania i dbałość o pojazd</b>	-5,0	-1 685
<i>Stan utrzymania i dbałość o pojazd mogą mieć wpływ na wartość rynkową pojazdu w przypadku, gdy stan wycenianego pojazdu istotnie odbiega od dobrego, odpowiedniego dla danego okresu eksploatacji i przebiegu. Stwierdzony ponadprzeciętnie dobry stan świadczący o wyjątkowej dbałości o pojazd może stanowić podstawę korekty dodatniej wartości, stan gorszy od typowego dobrego - podstawę do korekty ujemnej.</i>		
<b>Szczególny charakter eksploatacji</b>	-5,0	-1 685
<i>Negatywny wpływ na wartość rynkową może mieć używanie pojazdu w nietypowych warunkach, jak też w nietypowy sposób, np.: do nauki jazdy, do jazd sportowych i testowych, samochodu osobowego do celów zarobkowych, częsta jazda z przyczepą przez samochód osobowy lub terenowy, itp. Wielkość tej korekty szacuje się w zależności od intensywności i okresu eksploatacji pojazdu w szczególny sposób.</i>		
<b>Regionalna sytuacja rynkowa</b>	-5,0	-1 685
<i>Wartości rynkowe określonych marek i typów używanych pojazdów mogą kształtować się na odmiennym poziomie w różnych regionach Polski. Katalogi i bazy danych programów komputerowych zawierają uśrednione wartości rynkowe w skali całego kraju. Odbiegające od uśrednionych notowania rynkowe wycenianego pojazdu w rejonie jego użytkowania mogą stanowić podstawę do zastosowania korekty jego wartości. Wysokości stosowanych korekt wynikają z analizy przeprowadzonej w oparciu o regionalne zróżnicowanie rynkowych wartości poszczególnych marek i typów pojazdów.</i>		
<b>Konieczne naprawy pojazdu</b>	-3,0	-1 000
<i>Konieczność wykonania naprawy wycenianego pojazdu jest podstawą do obniżenia jego wartości w stosunku do wartości pojazdu sprawnego. O wielkości korekty decyduje koszt naprawy przywracającej pojazd do stanu technicznego odpowiedniego do okresu użytkowania pojazdu, jego przebiegu i ogólnego stanu technicznego.</i>		

Wartość rynkowa brutto wyżej zidentyfikowanego pojazdu, określona na dzień 14 lutego 2023 roku wynosi:

**27400 PLN**

(słownie: dwadzieścia siedem tysięcy czterysta złotych)

w tym VAT (23,0%) 5123,58 PLN

Wartość określono na podstawie:

- notowań wartości rynkowych ustalonych przez wykonawcę opinii,
- korekt mających wpływ na wartość pojazdu.

Wycenę sporządził:

.....  
.....

pieczęć

Dnia ..... r.

Z up. Prezesa Zarządu

*Dorota Drabik*

RZECZOZNAWCY TECHNIKI SAMOCHODOWEJ,  
RUCHU DROGOWEGO, MASZYN I URZĄDZEŃ

**RZECZOZNAWCY - MOT.**

Spółka z o.o.  
61-896 Poznań, ul. Towarowa 35/37  
tel. 61 853-74-49, 853-78-87, fax 61 853-78-97  
NIP 778-10-15-149, REGON 630272765

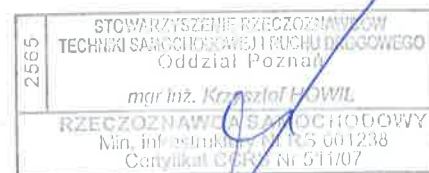

# DOKUMENTACJA FOTOGRAFICZNA

do opinii nr: POP-50/9/2023

z dnia: 2023/02/10

## DANE IDENTYFIKACYJNE POJAZDU (\*)

Dane: [T] II-2023

Marka: DACIA

Rok produkcji: 2015

Model: Duster MR 14

Wersja: Ambiance 4x4

Nr rejestracyjny: WI 4001Y

Rodzaj pojazdu: Samochód terenowy



Fot. 1



Fot. 2



Fot. 3



Fot. 4



Fot. 5

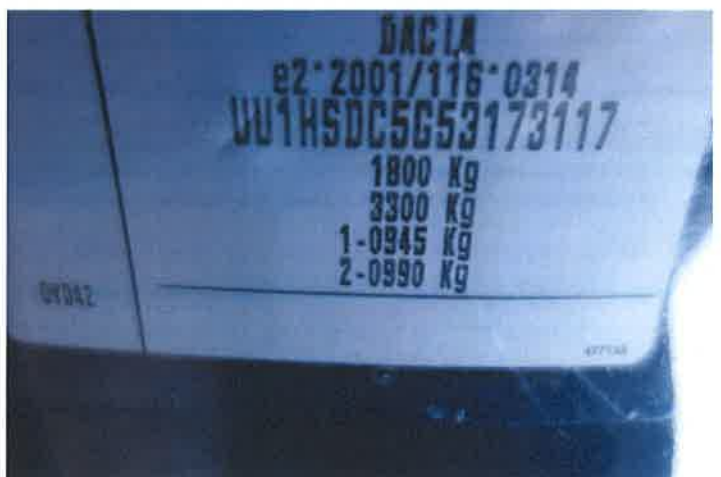

Fot. 6



Fot. 7



Fot. 8



Fot. 9



Fot. 10



Fot. 11



Fot. 12



Fot. 13



Fot. 14



Fot. 15



Fot. 16



Fot. 17



Fot. 18



Fot. 19



Fot. 20



**ARKUSZ USTALENIA WARTOŚCI POJAZDU**

do opinii nr: POP-50/9/2023

z dnia: 2023/02/10

Rzeczoznawca : mgr inż. Krzysztof Howil RS 001238

Właściciel: AGENCJA RESTRUKTURYZACJI I MODERNIZACJI ROLNICTWA

Adres: AL. JANA PAWŁA II 70, 00-175 WARSZAWA

Zadanie: Ocena stanu technicznego i określenie wartości rynkowej pojazdu

**DANE IDENTYFIKACYJNE POJAZDU (\*)**

Dane: [T] II-2023

Marka: DACIA

Rok produkcji: 2015

Model: Duster MR`14

Wersja: Ambiance 4x4

Nr rejestracyjny: WI 4001Y

Rodzaj pojazdu: Samochód terenowy

Wycena na podstawie pojazdu: DACIA Duster MR`14 Ambiance 4x4 kb5/5 1598 ccm 77 kW B

**USTALENIE WARTOŚCI POJAZDU****KATALOG WARTOŚCI BAZOWYCH (BRUTTO):**

rok	mies.	wart. z katal. [PLN]	wart. zadana [PLN]
2015	05	39450	39450
2014	05	37700	37700
2013	05	36150	36150

WARTOŚĆ BAZOWA BRUTTO (93 mies.) ..... **39 450 PLN**Normatywny okres eksploatacji ..... **93 mies.**DATA PIERWSZEJ REJESTRACJI (rok/mies/dn) ..... **2015/06/15**Rzeczywisty okres eksploatacji ..... **92 mies.**KOREKTA ZA PIERWSZĄ REJESTRACJĘ ... **133 PLN po korekcie: 39 583 PLN****LISTA WYPOSAŻENIA:**

Lista wyposażenia na podstawie informacji z bazy danych na okres: 2014.12-2015.02

**WYPOSAŻENIE DODATKOWE:**

L.p.	Nazwa elementu wyposażenia	wta	data zam.	wpa	[%]	Wsp.	Wart. [PLN]
1	Światła p/mgienne przednie	1,00			0,57	0,35	79

KOREKTA ZA WYPOSAŻENIE DODATKOWE ..... **79 PLN**KOREKTA ZA WYPOSAŻENIE ..... **79 PLN po korekcie: 39 662 PLN**Przebieg normatywny ..... **128 400 km**Przebieg rzeczywisty odczytany ..... **203 537 km**KOREKTA ZA PRZEBIEG ..... **- 5 961 PLN po korekcie: 33 701 PLN****ZASTOSOWANE KOREKTY RÓŻNE:**

Opis korekty	[%]	Wart. [PLN]
Stan utrzymania i dbałość o pojazd	-5,0	-1 685
Szczególny charakter eksploatacji	-5,0	-1 685
Regionalna sytuacja rynkowa	-5,0	-1 685
Konieczne naprawy pojazdu	-3,0	-1 000

KOREKTY RÓŻNE ..... **- 6 055 PLN po korekcie: 27 646 PLN****STAN OGUMIENIA:**

Oś	Koło	Cena [PLN]	Zuż. [%]	Bieżn [mm]	Koło	Cena [PLN]	Zuż. [%]	Bieżn [mm]	Koło	Cena [PLN]	Zuż. [%]	Bieżn [mm]	Koło	Cena [PLN]	Zuż. [%]	Bieżn [mm]
Przednia					Lewe:	370	66*	4					Prawe:	370	66*	4

Tylna	Lewe: 370 66* 4	Prawe: 370 66* 4
KOREKTA ZA OGUMIENIE	- 237 PLN	po korekcie: 27 409 PLN

WARTOŚĆ RYNKOWA BRUTTO PO ZAOKRĄGLENIU	27 400 PLN
--	------------

Wycenę sporządził:

.....  
 .....

pieczęć

Dnia ..... r.



Rzeczoznawca : mgr inż. Krzysztof Howil RS 001238

Właściciel: AGENCJA RESTRUKTURYZACJI I MODERNIZACJI ROLNICTWA

Adres: AL. JANA PAWŁA II 70, 00-175 WARSZAWA

Zadanie: Ocena stanu technicznego i określenie wartości rynkowej pojazdu

**DANE IDENTYFIKACYJNE POJAZDU (\*)**

Dane: [T] II-2023

Marka: DACIA

Rok produkcji: 2015

Model: Duster MR`14

Wersja: Ambiance 4x4

Nr rejestracyjny: WI 4001Y

Rodzaj pojazdu: Samochód terenowy

**OPIS POWŁOKI LAKIEROWEJ**

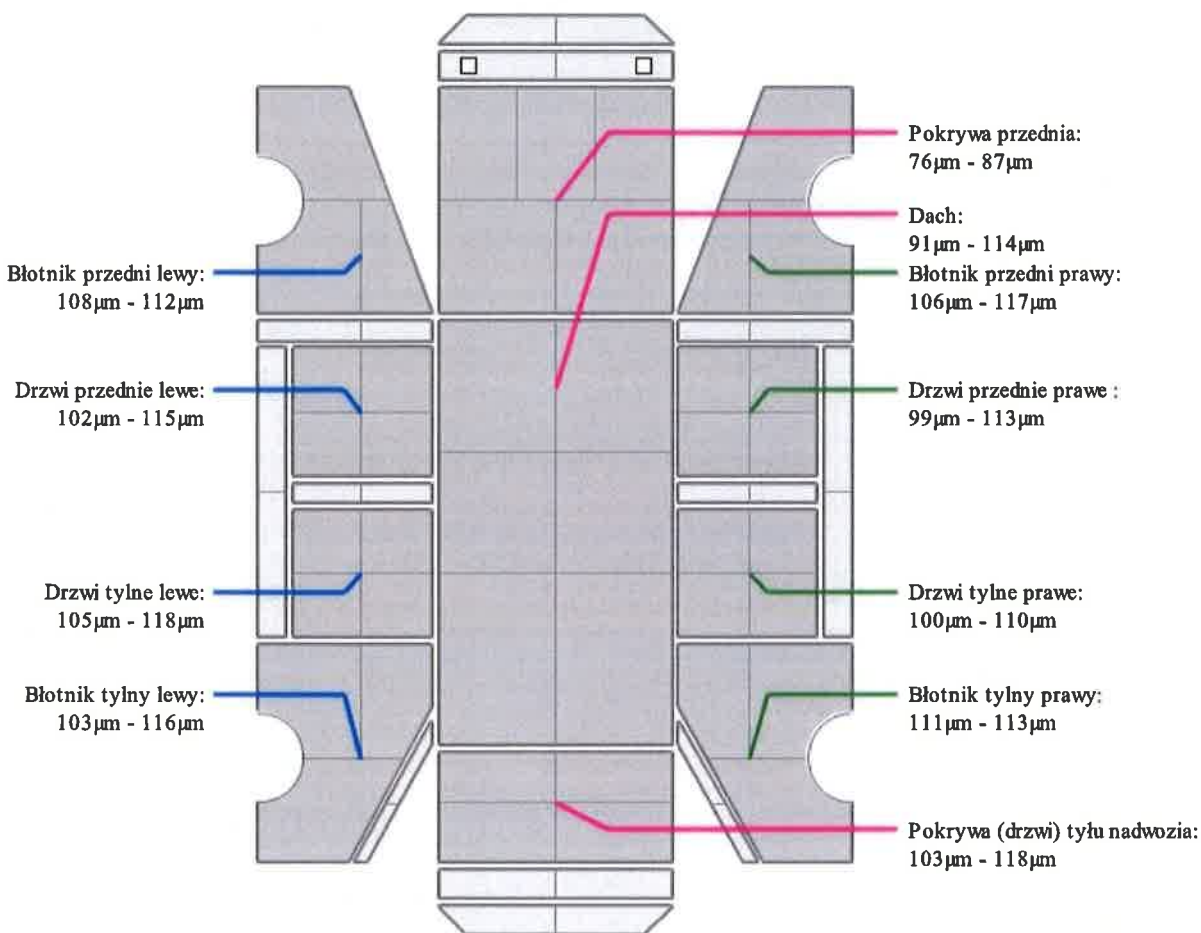

2565 STOWARZYSZENIE RZECZOZNAWCÓW  
TECHNIKI SAMOCHODOWEJ I RUCHU DROGOWEGO  
Oddział Poznań  
mgr inż. Krzysztof HOWIL  
RZECZOZNAWCA SAMOCHODOWY  
Min. infrastruktury Nr RS 001238  
Certyfikat CCPS Nr 511/07