

MINISTERSTWO ROLNICTWA I ROZWOJU WSI
DEPARTAMENT PROMOCJI I JAKOŚCI ŻYWNOSCI
ZINTEGROWANY SYSTEM ROLNICZEJ INFORMACJI RYNKOWEJ

Podstawa prawna: Ustawa o rolniczych badaniach rynkowych z 30 marca 2001 r.

WYDZIAŁ INFORMACJI RYNKOWEJ I STATYSTYKI ROLNEJ

RYNEK MIĘSA WIEPRZOWEGO

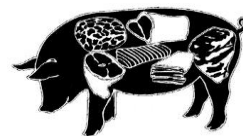

NR 41/2019

Notowania¹ za okres 07.10.2019 - 13.10.2019 r.

czwartek, 17 października 2019 r.

Spis treści

| | |
|---|----|
| 1. Zakupy świń rzeźnych | 2 |
| 1.1. Ceny zakupu tuczników wg EUROP w Polsce i regionach | 2 |
| 1.2. Ceny zakupu świń rzeźnych wg wagi żywej | 3 |
| 1.3. Struktura zakupu świń rzeźnych w Polsce | 5 |
| 2. Sprzedaż wieprzowiny | 5 |
| 2.1. Ceny sprzedaży półtuszy wieprzowych w Polsce i makroregionach | 5 |
| 2.2. Ceny sprzedaży elementów i przetworów z wieprzowiny w Polsce | 6 |
| i makroregionach | |
| 2.3. Ceny prosiąt na targowiskach | 7 |
| 2.4. Ceny wieprzowiny na giełdach towarowych w Polsce | 8 |
| 3. Graficzne prezentacje cen zakupu i sprzedaży na rynku wieprzowiny | 9 |
| 4. Miesięczne analizy cenowe | 12 |
| 5. Pogłowie trzody chlewnej w czerwcu 2019 roku (dane wstępne) Źródło: GUS .. | 14 |
| 6. Handel zagraniczny wieprzowiną trzodą żywą i mięsem wieprzowym | 15 |
| 7. Zestawienie z monitoringu rynku wieprzowiny z lat 2018-2014 | 16 |

¹ Badanie cen zakupu i sprzedaży w zakładach mięsnych prowadzone jest na reprezentatywnej próbie. Ceny zakupu rejestrowane są wg klas jakości handlowej EUROP zgodnie z rozporządzeniem Parlamentu Europejskiego i Rady (UE) nr 1308/2013 z dnia 17 grudnia 2013 r. ustanawiającego wspólną organizację rynków produktów rolnych oraz uchylającego rozporządzenia Rady (EWG) nr 922/72, (EWG) nr 234/79, (WE) nr 1037/2001 i (WE) nr 1234/2007 (Dz. Urz. UE L 347 z 20.12.2013, str. 671) i rozporządzeniem Komisji (WE) nr 1249/2008 z dnia 10 grudnia 2008 r. r. ustanawiającym szczegółowe zasady wdrożenia wspólnotowych klasyfikacji tusz wołowych, wieprzowych i baranich oraz raportowania ich cen (Dz. U. Nr L 337 z 16.12.2008, str. 3, z późn.zm.) oraz rozporządzeniem Ministra Rolnictwa i Rozwoju Wsi z dnia 4 lutego 2009 r. w sprawie szczegółowych warunków ustalania klasy jakości handlowej tusz wieprzowych (Dz.U. z 19.02.2009 r., Nr 28, poz. 181).

Ceny zakupu zbierane są dla masy poubojowej schłodzonej.

Badanie cen prosiąt prowadzone jest na targowiskach, na których dokonywany jest obrót prosiętami, a ceny liczone są jako średnie arytmetyczne zrealizowanych transakcji.

Ceny zakupu i sprzedaży nie zawierają podatku VAT.

Daty prezentowane w tabelach oznaczają ostatni dzień analizowanego tygodnia (poniedziałek - niedziela).

1. Zakupy świń rzeźnych

1.1. Ceny zakupu tuczników wg EUROP w Polsce i regionach

Tab. 1 Średnie ceny netto (bez VAT) zakupu świń rzeźnych wg klasyfikacji poubojowej EUROP

masa schłodzona [MPS]; -masa poubojowa ciepła [MPC]

| SKUP | | | | | | | | |
|-----------------------------------|----------------|--------------|--------------|--------------|---------------|-------------|-------------|------------------|
| Klasa półtuszy | CENA [zł/tonę] | | | | Zmiana tygod. | % | Średnia | Struktura zakupu |
| | [MPS] | | [MPC] | | | | | |
| wieprzowych | | | | | ceny | mięsa | masa tuszy | wg liczby |
| wg EUROP | 2019-10-13 | 2019-10-06 | 2019-10-13 | 2019-10-06 | [%] | w tuszy | [kg] | [%] |
| 1 | 2 | 3 | 4 | 5 | 6 | 7 | 8 | 9 |
| POLSKA | | | | | | | | |
| klasa S | 7 828 | 7 865 | 7 675 | 7 711 | -0,46 | 61,5 | 93,6 | 31,9 |
| klasa E | 7 694 | 7 745 | 7 544 | 7 593 | -0,65 | 57,9 | 96,3 | 55,7 |
| klasa U | 7 312 | 7 353 | 7 169 | 7 209 | -0,56 | 53,4 | 97,7 | 11,1 |
| klasa R | 7 008 | 7 044 | 6 871 | 6 906 | -0,51 | 48,4 | 98,5 | 1,1 |
| klasa O | 5 995 | 6 355 | 5 878 | 6 230 | -5,66 | 43,2 | 108,7 | 0,1 |
| klasa P | 5 646 | 6 383 | 5 535 | 6 258 | -11,55 | 37,2 | 77,3 | 0,0 |
| S-P Razem | 7 683 | 7 730 | 7 532 | 7 578 | -0,61 | 58,4 | 95,6 | 100,0 |
| REGION PÓLNOCNY | | | | | | | | |
| klasa S | 7 847 | 7 873 | 7 693 | 7 719 | -0,33 | 61,5 | 91,8 | 28,8 |
| klasa E | 7 714 | 7 743 | 7 563 | 7 591 | -0,37 | 57,8 | 94,8 | 58,3 |
| klasa U | 7 372 | 7 383 | 7 228 | 7 238 | -0,14 | 53,3 | 96,7 | 11,9 |
| klasa R | 7 069 | 7 072 | 6 930 | 6 934 | -0,06 | 48,4 | 97,0 | 0,9 |
| klasa O | 6 788 | 6 571 | 6 655 | 6 442 | 3,31 | 43,2 | 96,1 | 0,0 |
| klasa P | * | * | * | * | * | * | * | * |
| S-P Razem | 7 703 | 7 737 | 7 552 | 7 585 | -0,43 | 58,2 | 94,2 | 100,0 |
| REGION ŚRODKOWO-WSCHODNI | | | | | | | | |
| klasa S | 7 842 | 7 870 | 7 688 | 7 715 | -0,35 | 61,5 | 94,4 | 32,8 |
| klasa E | 7 668 | 7 741 | 7 518 | 7 589 | -0,94 | 57,8 | 97,3 | 55,8 |
| klasa U | 7 161 | 7 220 | 7 021 | 7 078 | -0,82 | 53,3 | 99,3 | 10,5 |
| klasa R | 6 961 | 7 002 | 6 824 | 6 865 | -0,59 | 48,4 | 98,8 | 0,8 |
| klasa O | 6 629 | 6 753 | 6 499 | 6 620 | -1,84 | 43,7 | 101,3 | 0,1 |
| klasa P | * | 6 587 | * | 6 458 | * | * | * | * |
| S-P Razem | 7 662 | 7 719 | 7 512 | 7 568 | -0,74 | 58,5 | 96,6 | 100,0 |
| REGION POŁUDNIOWO-WSCHODNI | | | | | | | | |
| klasa S | 7 786 | 7 802 | 7 634 | 7 649 | -0,20 | 61,4 | 94,5 | 35,6 |
| klasa E | 7 703 | 7 724 | 7 552 | 7 572 | -0,26 | 58,0 | 96,5 | 53,4 |
| klasa U | 7 368 | 7 386 | 7 223 | 7 241 | -0,25 | 53,2 | 97,1 | 9,5 |
| klasa R | 6 976 | 6 998 | 6 839 | 6 860 | -0,31 | 48,2 | 99,3 | 1,4 |
| klasa O | 6 341 | 6 302 | 6 217 | 6 178 | 0,63 | 43,5 | 102,2 | 0,1 |
| klasa P | * | * | * | * | * | * | * | * |
| S-P Razem | 7 688 | 7 711 | 7 538 | 7 560 | -0,29 | 58,6 | 95,9 | 100,0 |
| REGION ZACHODNI | | | | | | | | |
| klasa S | 7 824 | 7 886 | 7 670 | 7 731 | -0,79 | 61,6 | 93,3 | 31,3 |
| klasa E | 7 706 | 7 757 | 7 554 | 7 605 | -0,67 | 58,0 | 96,1 | 55,2 |
| klasa U | 7 393 | 7 433 | 7 248 | 7 287 | -0,53 | 53,5 | 97,2 | 11,9 |
| klasa R | 7 028 | 7 077 | 6 890 | 6 938 | -0,69 | 48,5 | 98,7 | 1,4 |
| klasa O | 5 738 | 6 103 | 5 626 | 5 984 | -5,98 | 43,0 | 112,6 | 0,2 |
| klasa P | * | * | * | * | * | * | * | * |
| S-P Razem | 7 689 | 7 743 | 7 538 | 7 591 | -0,69 | 58,4 | 95,4 | 100,0 |

Tygodniowy ubój świń rzeźnych w ubojniach monitorowanych w ramach ZSRIR wyniósł – 260 134 sztuk.

1.2. Ceny zakupu świń rzeźnych wg wagi żywej

Tab. 2 Średnie ceny netto zakupu świń rzeźnych za wagę żywą – obliczane na podstawie cen za świnie wg masy poubojowej cieplej (MPC) przy użyciu współczynnika wydajności rzeźnej podawanego przez GUS (0,78).

| CENA [zł/kg] | | | |
|----------------------------|-------------|-------------|----------------------------|
| MAKROREGIONY | 2019-10-13 | 2019-10-06 | Tygodniowa zmiana ceny [%] |
| POLSKA | 5,87 | 5,91 | -0,61 |
| REGION PÓLNOCNY | 5,89 | 5,92 | -0,43 |
| REGION ŚRODKOWO-WSCHODNI | 5,86 | 5,90 | -0,74 |
| REGION POŁUDNIOWO-WSCHODNI | 5,88 | 5,90 | -0,29 |
| REGION ZACHODNI | 5,88 | 5,92 | -0,69 |

Uwaga: Daty podane w tabeli oznaczają ostatni dzień analizowanego tygodnia (poniedziałek - niedziela).

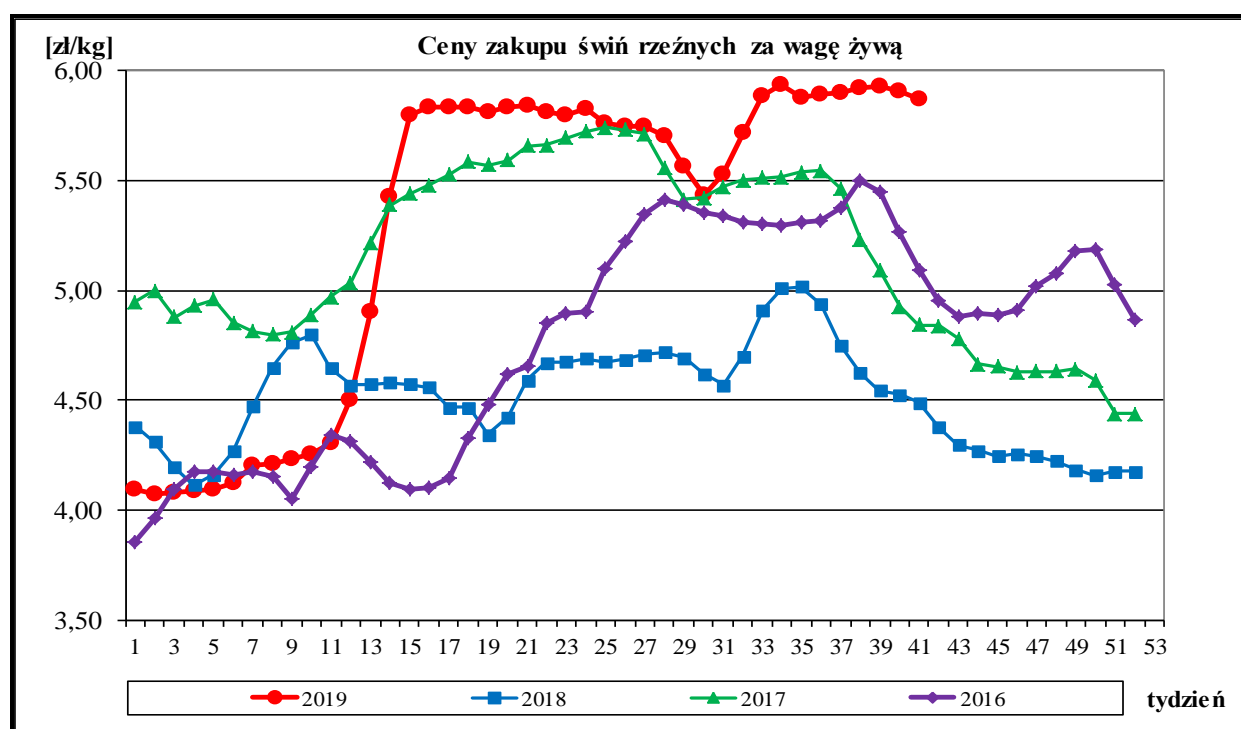

A. Regiony skupu świń rzeźnych wg SEUROP i sprzedaży mięsa wieprzowego w tuszach.

Region Północny: województwa - kujawsko-pomorskie, pomorskie, warmińsko-mazurskie.

Region Środkowo-wschodni: województwa - łódzkie, mazowieckie, podlaskie.

Region Południowo-wschodni: województwa - lubelskie, małopolskie, podkarpackie, śląskie, świętokrzyskie.

Region Zachodni: województwa - dolnośląskie, lubuskie, opolskie, wielkopolskie, zachodnio-pomorskie.

Wskaźnik przeliczania cen uzyskanych za tusze wg klasyfikacji EUROP na ceny za masę żywą netto.

| Klasa tusz | Wskaźnik wydajności rzeźnej | Wskaźnik przeliczeniowy na masę żywą |
|------------|-----------------------------|--------------------------------------|
| S | 75,7 | 1,32 |
| E | 75,7 | 1,32 |
| U | 76,3 | 1,31 |
| R | 76,9 | 1,30 |
| O | 77,5 | 1,29 |
| P | 78,1 | 1,28 |

ROCZNE ZMIANY CEN WYBRANYCH PRODUKTÓW Z RYNKU WIEPRZOWINY

I. Roczne zmiany cen zakupu świń rzeźnych wg klasyfikacji EUROP i żywca wieprzowego. [MPC]-masa poubojowa ciepła

| POLSKA | CENA | | | | Roczna zmiana ceny [%] |
|------------------|---------------|--------------|------------------------------|-------------|------------------------|
| | [MPC] zł/tonę | | Cena żywca wieprzowego zł/kg | | |
| | 2019-10-13 | 2018-10-14 | 2019-10-13 | 2018-10-14 | |
| klasa S | 7 675 | 5 888 | 5,81 | 4,46 | 30,3 |
| klasa E | 7 544 | 5 783 | 5,71 | 4,38 | 30,4 |
| klasa U | 7 169 | 5 423 | 5,47 | 4,14 | 32,2 |
| klasa R | 6 871 | 5 089 | 5,29 | 3,91 | 35,0 |
| klasa O | 5 878 | 4 723 | 4,56 | 3,66 | 24,4 |
| klasa P | 5 535 | 3 953 | 4,32 | 3,09 | 40,0 |
| S-P Razem | 7 532 | 5 756 | 5,87 | 4,49 | 30,8 |

Cena zakupu żywca wieprzowego **S-P razem** obliczona na podstawie cen za świnię wg masy poubojowej cieplej (MPC) przy użyciu przelicznika GUS wynoszącego 0,78

II. Roczne zmiany cen sprzedaży półtuszy wieprzowych.

| CENY SPRZEDAŻY - PÓLTUSZE WIEPRZOWE | | | |
|-------------------------------------|----------------|------------|------------------------|
| MAKROREGIONY | CENA [zł/tonę] | | Roczna zmiana ceny [%] |
| | 2019-10-13 | 2018-10-14 | |
| POLSKA | 8 562 | 6 586 | 30,0 |
| Południowo-wschodni | 8 502 | 6 597 | 28,9 |
| Północny | * | 7 924 | * |
| Środkowo-wschodni | 8 682 | 6 487 | 33,8 |
| Zachodni | 8 537 | 6 613 | 29,1 |

III. Roczne zmiany cen targowiskowych prosiąt.

| Prosięta ok. 25 kg/szt. | Kategoria ceny | 2019-10-13 | 2018-10-14 | Roczna zmiana ceny w [%] |
|-------------------------|---------------------|----------------|---------------|--------------------------|
| | | min. w zł/szt. | 194,00 | 130,00 |
| | max. w zł/szt. | 300,00 | 235,00 | 27,7 |
| | średnia w zł/szt. | 238,00 | 176,44 | 34,9 |
| | Szacunkowa podaż | 308 | 575 | -46,4 |
| | Szacunkowa sprzedaż | 287 | 445 | -35,5 |
| | Wsk_war_atmosf. | 2,36 | 3,00 | -21,3 |

Wykorzystanie możliwe z dokładnym podaniem źródła

1.3. Struktura zakupu świń rzeźnych w Polsce

Rys. 3. Struktura zakupu świń rzeźnych w zakładach mięsnych wg klasyfikacji SEUROP

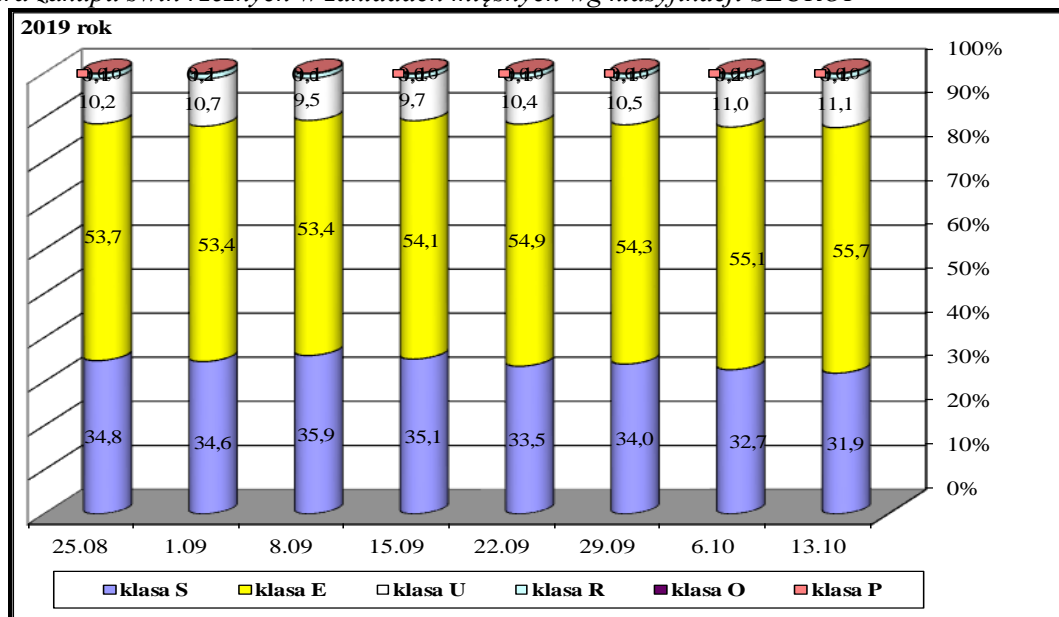

2. Sprzedaż wieprzowiny

2.1. Ceny sprzedaży półtuszy wieprzowych w Polsce i makroregionach

Tab. 3 Średnie ceny sprzedaży półtuszy wieprzowych (bez VAT) przeznaczonych na rynek wewnętrzny UE.

| CENY SPRZEDAŻY | | | |
|---------------------------|--------------|--------------|----------------------------|
| MAKROREGIONY | CENA [zł/t] | | Tygodniowa zmiana ceny [%] |
| | 2019-10-13 | 2019-10-06 | |
| PÓLTUSZE WIEPRZOWE | | | |
| POLSKA | 8 562 | 8 537 | 0,3 |
| Południowo-wschodni | 8 502 | 8 519 | -0,2 |
| Północny | * | * | * |
| Środkowo-wschodni | 8 682 | 8 439 | 2,9 |
| Zachodni | 8 537 | 8 562 | -0,3 |

Rys. 4. Średnie ceny sprzedaży półtuszy wieprzowych przeznaczonych na rynek wewnętrzny UE.

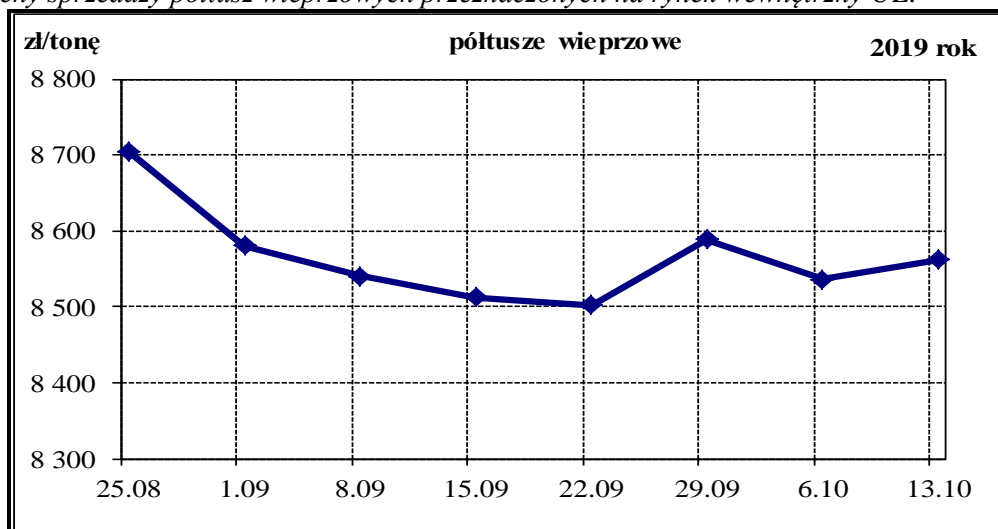

Wykorzystanie możliwe z dokładnym podaniem źródła

2.2. Ceny sprzedaży elementów i przetworów z wieprzowiny w Polsce i makroregionach

Tab. 4 Średnie ceny sprzedaży elementów i przetworów wieprzowych (bez VAT) w zakładach mięsnych (kraj +UE).

| CENY SPRZEDAŻY | | | |
|----------------------------|----------------|------------|----------------------------|
| TOWAR | CENA [zł/tonę] | | Tygodniowa zmiana ceny [%] |
| | 2019-10-13 | 2019-10-06 | |
| POLSKA | | | |
| schab środkowy z kością | 11 192 | 11 888 | -5,86 |
| szynka gotowana | 19 910 | 18 852 | 5,61 |
| kielbasa toruńska | 11 817 | 11 432 | 3,37 |
| PÓLNO-CNO-ZACHODNI | | | |
| schab środkowy z kością | * | * | * |
| szynka gotowana | * | * | * |
| kielbasa toruńska | * | * | * |
| PÓLNO-CNO-WSCHODNI | | | |
| schab środkowy z kością | * | * | * |
| szynka gotowana | * | * | * |
| kielbasa toruńska | * | * | * |
| WIELKOPOLSKI | | | |
| schab środkowy z kością | 11 223 | * | * |
| szynka gotowana | 19 434 | 19 249 | 0,96 |
| kielbasa toruńska | * | * | * |
| KUJAWSKI | | | |
| schab środkowy z kością | * | * | * |
| szynka gotowana | 18 416 | 19 393 | -5,03 |
| kielbasa toruńska | * | * | * |
| MAZOWIECKO-ŁÓDZKI | | | |
| schab środkowy z kością | 13 159 | 12 897 | 2,02 |
| szynka gotowana | 25 442 | 21 569 | 17,96 |
| kielbasa toruńska | 13 217 | 12 650 | 4,48 |
| POŁUDNIOWO-ZACHODNI | | | |
| schab środkowy z kością | 12 921 | * | * |
| szynka gotowana | * | * | * |
| kielbasa toruńska | * | * | * |
| POŁUDNIOWO-ŚRODKOWY | | | |
| schab środkowy z kością | 13 557 | 13 596 | -0,29 |
| szynka gotowana | * | * | * |
| kielbasa toruńska | * | 10 885 | * |
| WSCHODNI-DOLNY | | | |
| schab środkowy z kością | * | * | * |
| szynka gotowana | 18 259 | 16 990 | 7,47 |
| kielbasa toruńska | * | * | * |

Uwaga: Daty podane w tabeli oznaczają ostatni dzień analizowanego tygodnia (poniedziałek - niedziela).

* - w związku z ustawowym obowiązkiem nieidentyfikowalności dostawców danych rynkowych nie jest możliwe prezentowanie danych dla regionu.

B. Makroregion sprzedaży mięsa w elementach oraz przetworów mięsnych z rynku wieprzowiny.

Makroregion Północno-zachodni: województwa: - pomorskie, zachodnio-pomorskie.

Makroregion Północno-wschodni: województwa - podlaskie, warmińsko-mazurskie.

Makroregion Wielkopolski: województwo - wielkopolskie.

Makroregion Kujawski: województwo - kujawsko-pomorskie.

Makroregion Mazowiecko-łódzki: województwa - łódzkie, mazowieckie.

Makroregion Południowo-zachodni: województwa - dolnośląskie, lubuskie, opolskie.

Makroregion Południowo-środkowy: województwa - małopolskie, śląskie, świętokrzyskie.

Makroregion Wschodni dolny: województwa - lubelskie, podkarpackie

2.3. Ceny prosiąt na targowiskach

Tab. 5 Średnie tygodniowe krajowe ceny prosiąt uzyskane w transakcjach targowiskowych.

| Prosięta ok. 25 kg/szt. | Kategoria ceny | 2019-10-13 | 2019-10-06 | Tygodniowa zmiana w [%] |
|-------------------------|---------------------|---------------|---------------|-------------------------|
| | min. w zł/szt. | 194,00 | 194,00 | 0,0 |
| | max. w zł/szt. | 300,00 | 260,00 | 15,4 |
| | średnia w zł/szt. | 238,00 | 223,29 | 6,6 |
| | Szacunkowa podaż | 308 | 295 | 4,4 |
| | Szacunkowa sprzedaż | 287 | 236 | 21,6 |
| | Wsk_war_atmosf. | 2,36 | 2,55 | -7,5 |

*Wsk_war_atmosf. - wskaźnik warunków atmosferycznych, który zawiera się między liczbą 1 a 3.

Charakteryzuje warunki atmosferyczne występujące na targowiskach w dniu prowadzenia badań.

1 - złe – znacznie utrudniające przebieg handlu targowiskowego,

2 - umiarkowane – mające niewielki wpływ na przebieg handlu targowiskowego,

3 - dobre – nie mające wpływu na przebieg handlu targowiskowego.

Tab. 6 Średnie miesięczne ceny prosiąt w transakcjach targowiskowych w we wrześniu i sierpniu 2019 r.

| | Kategoria ceny | Okres | | Zmiana | Zmiana |
|--------------------------------|---------------------|-----------------------|-----------------------|----------------|-------------|
| | | 02.09.2019-29.09.2019 | 05.08.2019-01.09.2019 | miesięczna w % | roczna w % |
| Prosięta ok. 25 kg [zł/szt] | min. w zł/szt | 192,00 | 170,00 | 12,9 | 47,7 |
| | max. w zł/szt | 290,00 | 275,00 | 5,5 | 11,5 |
| | średnia w zł/szt | 235,12 | 223,72 | 5,1 | 32,5 |
| | Szacunkowa podaż | 1 100 | 1 490 | -26,2 | -38,8 |
| | Szacunkowa sprzedaż | 994 | 1 206 | -17,6 | -26,3 |
| | Wsk_war_atmosf. | 2,62 | 2,74 | -4,4 | -7,4 |

Rys.8. Średnie ceny prosiąt uzyskane w transakcjach targowiskowych.

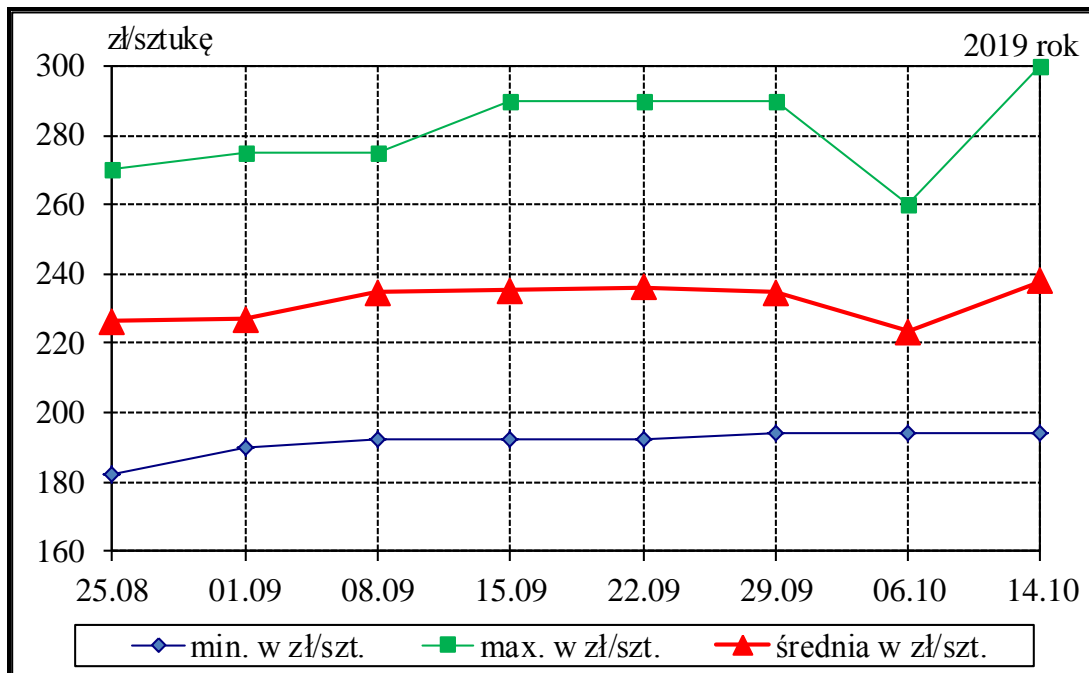

Tab. 7 Średnie ceny prosiąt uzyskane w transakcjach targowiskowych wg województw

Tab. 8 Średnie ceny prosiąt uzyskane w transakcjach targowiskowych na poszczególnych targowiskach

UWAGA: Tablice nr: 7 i 8 umieszczone są w wydaniu EXCEL-owskim biuletynu.

Metodyka badań

Notowania cen prosiąt realizowane są na reprezentatywnych targowiskach.

Pod pojęciem targowisko rozumiany jest zorganizowany rynek lokalny, którego dominującymi uczestnikami są okoliczni producenci rolni.

Prezentowane ceny są cenami średnimi arytmetycznymi dotyczące największej liczby zawartych transakcji na badanym targowisku. Zestawienie cen dotyczy ostatniego tygodnia, natomiast na poszczególnych targowiskach badania cen dokonywane są raz w tygodniu (w zwyczajowo przyjęty dzień targowy lub w jeden z kilku dni targowych). Obroty na tych rynkach mają charakter lokalny.

W przypadku prosiąt jednostką transakcyjną jest sztuka. Monitorowane są wszystkie prosięta o wadze ok. 25 kg, które nie zdyskwalifikowało się ze względu na stan zdrowotny.

Notowań cen dokonują pracownicy Ośrodków Doradztwa Rolniczego.

2.4. Ceny wieprzowiny na giełdach towarowych w Polsce

Tab. 7 Ceny transakcyjne mięsa wieprzowego.

| Towar | Parametry jakościowe | Data | Cena (zł/kg)* | Podaż (tony) | Sprzedaż (tony) |
|---|----------------------|------|---------------|--------------|-----------------|
| I. MIĘSO WIEPRZOWE | | | | | |
| BRAK TRANSAKCJI NA RYNKU GIEŁDOWYM | | | | | |

* - cena średnia

3. Graficzne prezentacje cen zakupu i sprzedaży na rynku wieprzowiny

Graficzna prezentacja cen zakupu świń rzeźnych w 2019r. w porównaniu z 2018-2016r.

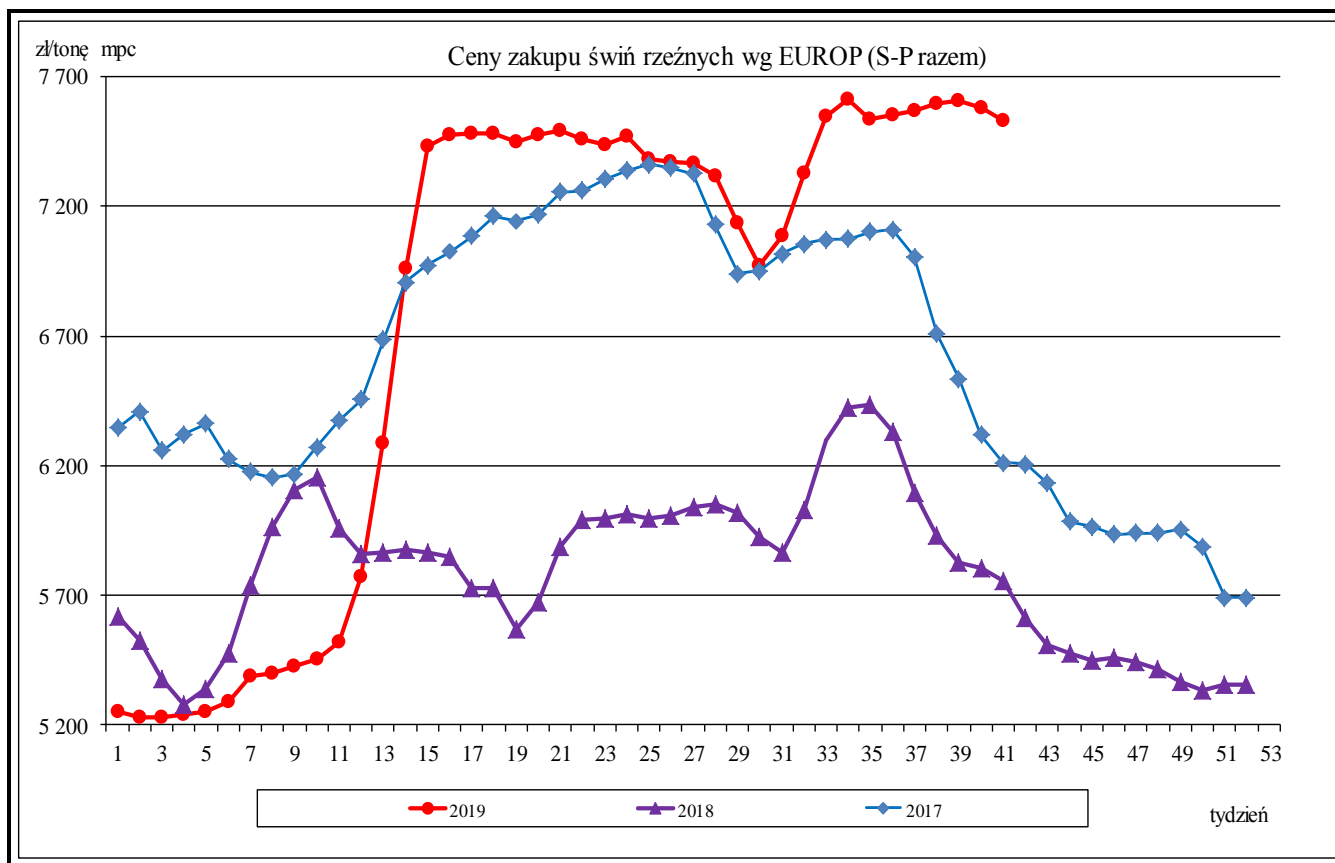

Graficzna prezentacja cen półtuszy wieprzowych w 2019r. w porównaniu z 2018-2016.

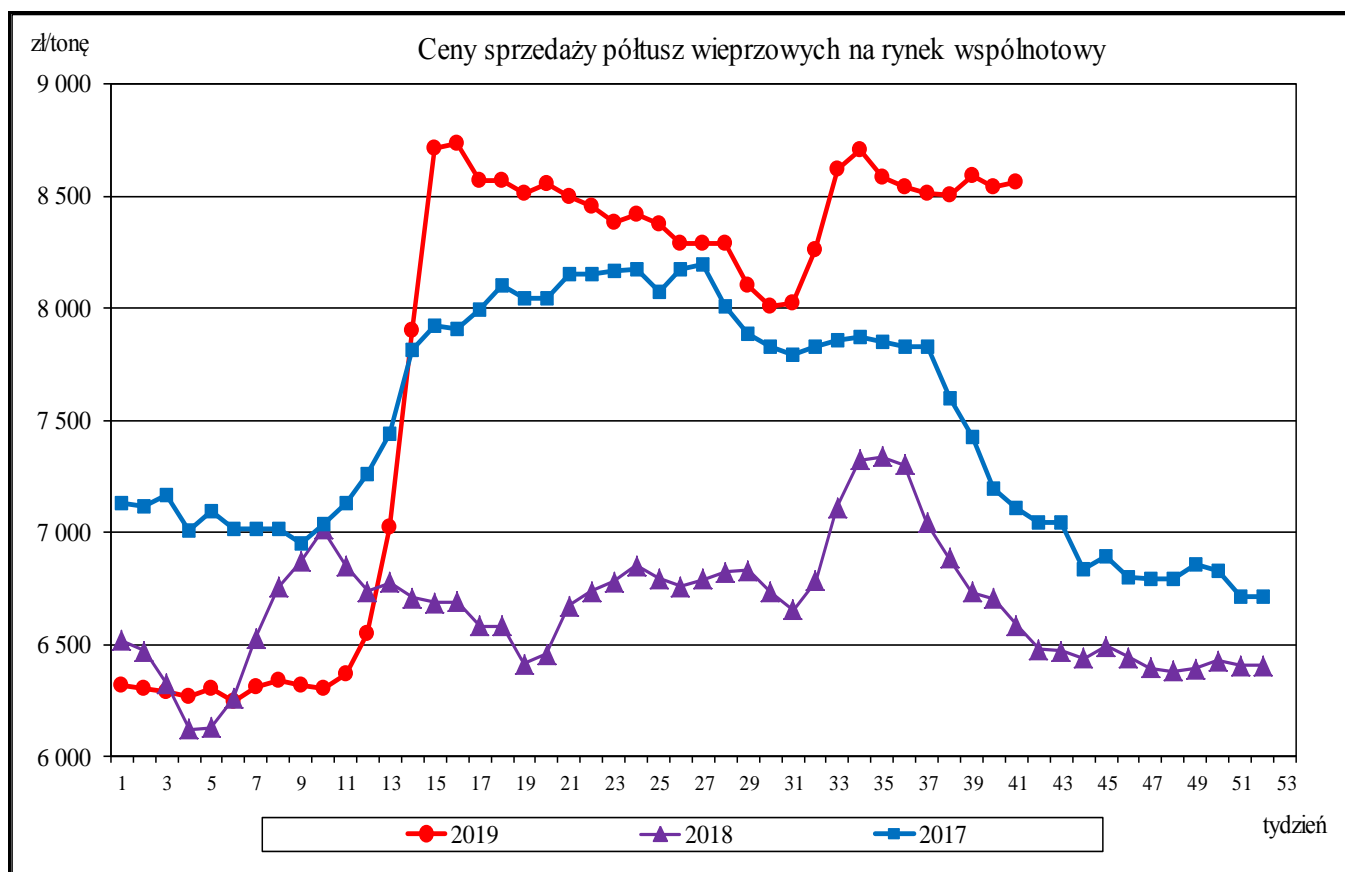

Wykorzystanie możliwe z dokładnym podaniem źródła

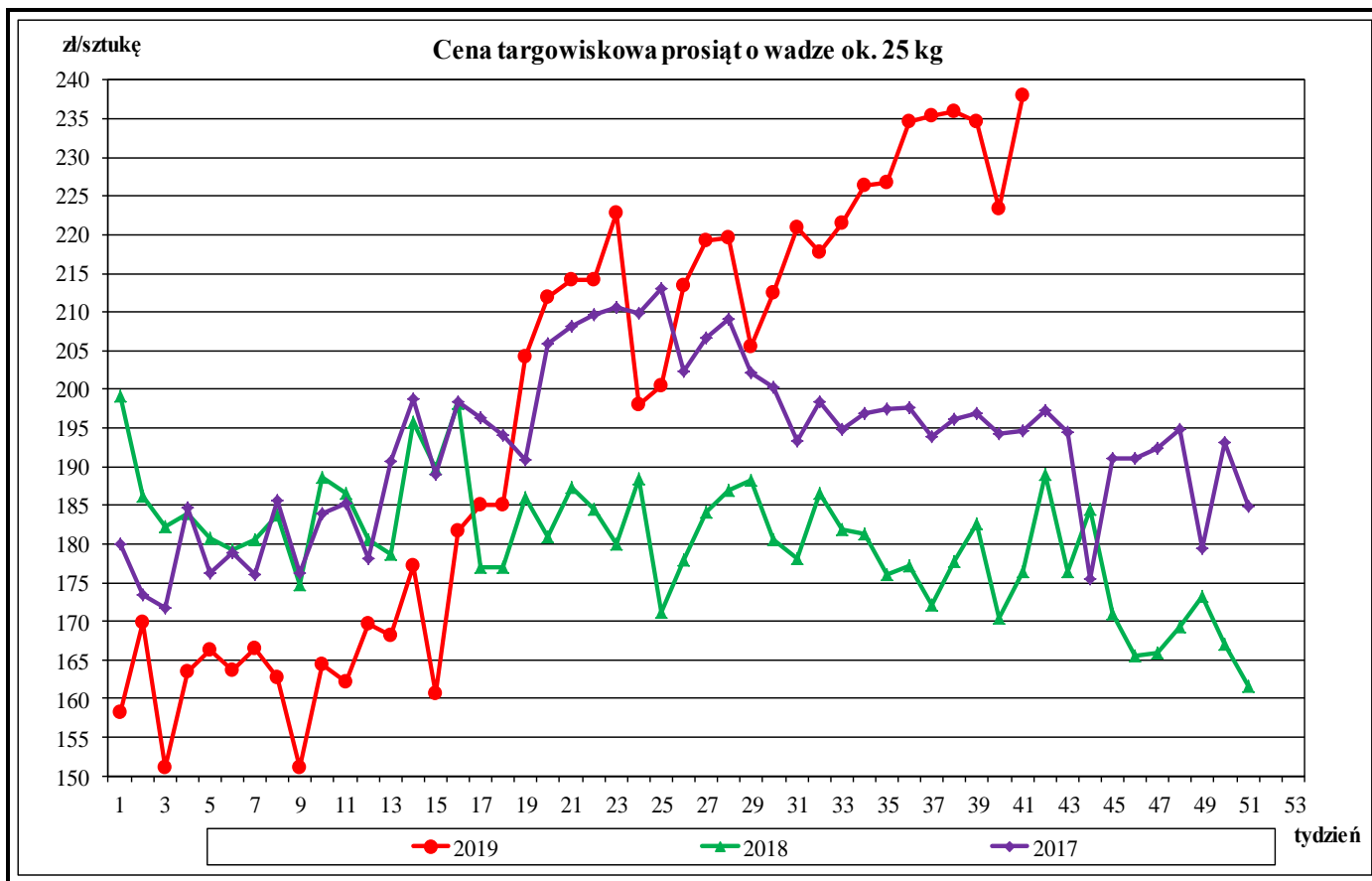

Średnie miesięczne ceny rynkowe wieprzowiny w wybranych krajach UE oraz polski handel zagraniczny mięsem wieprzowym (kod CN 0203)

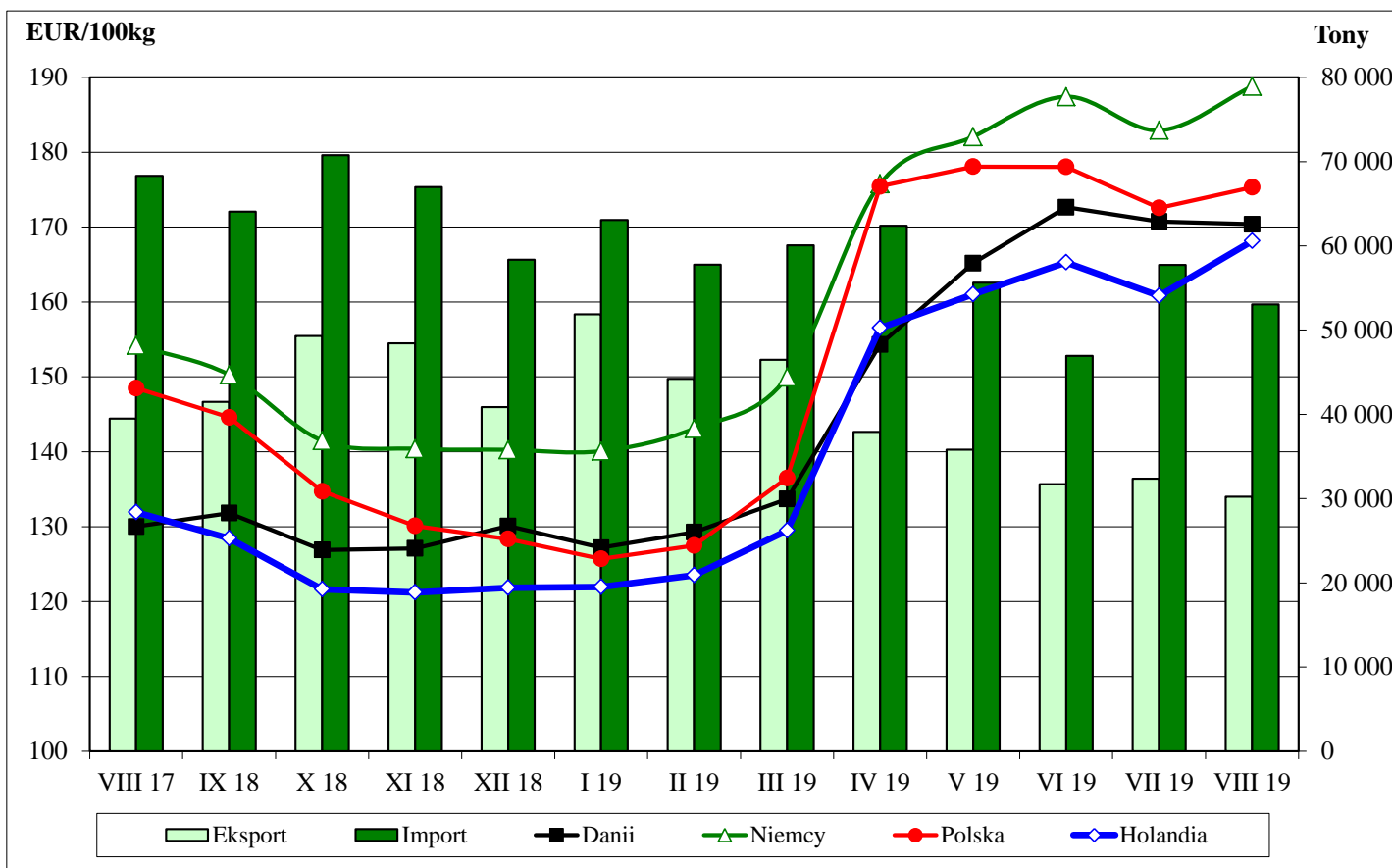

Rynkowe ceny tusz wieprzowych kl. E w UE (€/100 kg w wadze poubojowej schłodzonej).

| | Cena w Polsce w % cen w : | | | | | | | | |
|---------------|---------------------------|--------|--------|--------|----------|-------|--------|-------|----------|
| | UE-28 | Polska | Niemcy | Dania | Holandia | UE-28 | Niemcy | Dania | Holandia |
| I 2017 | 151,69 | 149,99 | 157,40 | 141,79 | 138,36 | 98,9 | 95,3 | 105,8 | 108,4 |
| II | 152,31 | 148,98 | 156,61 | 141,49 | 139,25 | 97,8 | 95,1 | 105,3 | 107,0 |
| III | 156,53 | 153,49 | 161,92 | 143,98 | 143,56 | 98,1 | 94,8 | 106,6 | 106,9 |
| IV | 168,85 | 169,22 | 176,82 | 153,96 | 157,48 | 100,2 | 95,7 | 109,9 | 107,5 |
| V | 174,01 | 176,02 | 182,65 | 161,56 | 162,52 | 101,2 | 96,4 | 108,9 | 108,3 |
| VI | 176,72 | 178,89 | 185,64 | 163,49 | 165,05 | 101,2 | 96,4 | 109,4 | 108,4 |
| VII | 172,72 | 172,26 | 177,51 | 158,54 | 157,37 | 99,7 | 97,0 | 108,7 | 109,5 |
| VIII | 170,17 | 169,62 | 174,74 | 154,58 | 152,50 | 99,7 | 97,1 | 109,7 | 111,2 |
| IX | 165,32 | 165,27 | 168,26 | 151,26 | 147,29 | 100,0 | 98,2 | 109,3 | 112,2 |
| X | 151,43 | 150,02 | 154,01 | 142,05 | 136,42 | 99,1 | 97,4 | 105,6 | 110,0 |
| XI | 145,65 | 144,87 | 149,32 | 137,20 | 131,56 | 99,5 | 97,0 | 105,6 | 110,1 |
| XII | 142,79 | 142,46 | 145,52 | 134,29 | 126,81 | 99,8 | 97,9 | 106,1 | 112,3 |
| I 2018 | 136,32 | 134,69 | 137,11 | 126,85 | 119,05 | 98,8 | 98,2 | 106,2 | 113,1 |
| II | 140,80 | 140,83 | 146,43 | 124,96 | 124,83 | 100,0 | 96,2 | 112,7 | 112,8 |
| III | 146,75 | 146,08 | 152,28 | 130,27 | 132,77 | 99,5 | 95,9 | 112,1 | 110,0 |
| IV | 143,73 | 142,58 | 147,90 | 127,14 | 127,67 | 99,2 | 96,4 | 112,1 | 111,7 |
| V | 141,60 | 137,94 | 144,97 | 127,14 | 126,63 | 97,4 | 95,2 | 108,5 | 108,9 |
| VI | 145,32 | 143,14 | 148,94 | 126,75 | 130,69 | 98,5 | 96,1 | 112,9 | 109,5 |
| VII | 144,01 | 142,17 | 147,13 | 127,13 | 128,49 | 98,7 | 96,6 | 111,8 | 110,6 |
| VIII | 148,73 | 148,50 | 154,21 | 130,01 | 131,93 | 99,8 | 96,3 | 114,2 | 112,6 |
| IX | 146,78 | 144,60 | 150,28 | 131,80 | 128,42 | 98,5 | 96,2 | 109,7 | 112,6 |
| X | 138,08 | 134,73 | 141,48 | 126,89 | 121,62 | 97,6 | 95,2 | 106,2 | 110,8 |
| XI | 135,76 | 130,11 | 140,40 | 127,10 | 121,20 | 95,8 | 92,7 | 102,4 | 107,4 |
| XII | 135,66 | 128,36 | 140,27 | 130,08 | 121,82 | 94,6 | 91,5 | 98,7 | 105,4 |
| I 2019 | 134,33 | 125,70 | 140,09 | 127,18 | 121,96 | 93,6 | 89,7 | 98,8 | 103,1 |
| II | 135,61 | 127,48 | 143,10 | 129,26 | 123,52 | 94,0 | 89,1 | 98,6 | 103,2 |
| III | 142,12 | 136,51 | 149,98 | 133,69 | 129,48 | 96,1 | 91,0 | 102,1 | 105,4 |
| IV | 166,24 | 175,44 | 175,77 | 154,33 | 156,51 | 105,5 | 99,8 | 113,7 | 112,1 |
| V | 172,63 | 178,08 | 182,07 | 165,19 | 161,01 | 103,2 | 97,8 | 107,8 | 110,6 |
| VI | 177,67 | 178,04 | 187,42 | 172,64 | 165,27 | 100,2 | 95,0 | 103,1 | 107,7 |
| VII | 175,55 | 172,56 | 182,92 | 170,75 | 160,82 | 98,3 | 94,3 | 101,1 | 107,3 |
| VIII | 178,81 | 175,33 | 188,79 | 170,38 | 168,16 | 98,1 | 92,9 | 102,9 | 104,3 |
| IX | 181,72 | 177,78 | 190,30 | 176,60 | 172,08 | 97,8 | 93,4 | 100,7 | 103,3 |
| X | | | | | | | | | |
| XI | | | | | | | | | |
| XII | | | | | | | | | |

Źródło: Dane Komisji Europejskiej

Średnie miesięczne ceny zakupu żywca wieprzowego w wadze żywej (zł/kg) bez VAT w latach 2011 - 2019 wg Zintegrowanego Systemu Rolniczej Informacji Rynkowej (ZSRIR)

| ZSRIR | | | | | | | | | |
|----------|------|------|------|------|------|------|------|------|------|
| Miesiące | 2019 | 2018 | 2017 | 2016 | 2015 | 2014 | 2013 | 2012 | 2011 |
| I | 4,09 | 4,23 | 4,94 | 4,03 | 4,04 | 5,01 | 5,11 | 5,07 | 3,74 |
| II | 4,19 | 4,54 | 4,86 | 4,17 | 4,42 | 4,62 | 5,21 | 5,23 | 3,99 |
| III | 4,48 | 4,65 | 4,98 | 4,23 | 4,38 | 4,76 | 5,31 | 5,13 | 4,25 |
| IV | 5,72 | 4,54 | 5,46 | 4,12 | 4,43 | 5,07 | 5,34 | 5,24 | 4,52 |
| V | 5,83 | 4,49 | 5,62 | 4,53 | 4,24 | 5,13 | 5,15 | 5,34 | 4,48 |
| VI | 5,79 | 4,68 | 5,72 | 4,99 | 4,49 | 5,32 | 5,59 | 5,63 | 4,62 |
| VII | 5,60 | 4,69 | 5,53 | 5,38 | 4,38 | 5,31 | 5,81 | 5,51 | 4,72 |
| VIII | 5,85 | 4,84 | 5,51 | 5,31 | 4,37 | 5,13 | 6,02 | 5,71 | 4,77 |
| IX | 5,91 | 4,71 | 5,33 | 5,41 | 4,61 | 4,92 | 6,00 | 5,96 | 5,01 |
| X | | 4,40 | 4,85 | 5,04 | 4,39 | 4,58 | 5,71 | 5,94 | 5,08 |
| XI | | 4,24 | 4,64 | 4,96 | 3,91 | 4,43 | 5,30 | 5,68 | 5,21 |
| XII | | 4,17 | 4,55 | 5,09 | 3,83 | 4,11 | 5,27 | 5,33 | 5,58 |

Wykorzystanie możliwe z dokładnym podaniem źródła

4. Miesięczne analizy cenowe

Zestawienie cen rynkowych zakupu tuczników ubitych we wrześniu i sierpniu 2019 r.

| SKUP - WRZESIEŃ - 2019 - ZMIANY MIESIĘCZNE | | | | | | | | |
|--|-----------------------|-----------------------|-----------------------|-----------------------|-------------|-------------|-------------|--------------|
| Klasa półtuszy | CENA [zł/tonę] | | | | Zmiana | % | Średnia | Struktura |
| wieprzow | [MS] | | [MPC] | | ceny | mięsa | masa tuszy | skupu |
| wg EUROP | 02.09.2019-29.09.2019 | 05.08.2019-01.09.2019 | 02.09.2019-29.09.2019 | 05.08.2019-01.09.2019 | [%] | w tuszy | [kg/szt.] | [%] |
| POLSKA | | | | | | | | |
| klasa S | 7 859 | 7 786 | 7 705 | 7 633 | 0,93 | 61,6 | 92,6 | 34,6 |
| klasa E | 7 739 | 7 663 | 7 588 | 7 513 | 1,00 | 57,9 | 94,7 | 54,2 |
| klasa U | 7 366 | 7 295 | 7 222 | 7 152 | 0,98 | 53,4 | 96,1 | 10,0 |
| klasa R | 7 018 | 6 926 | 6 881 | 6 790 | 1,33 | 48,4 | 96,9 | 1,0 |
| klasa O | 6 321 | 6 087 | 6 197 | 5 968 | 3,85 | 43,5 | 100,4 | 0,1 |
| klasa P | 5 982 | 5 419 | 5 864 | 5 313 | 10,39 | 37,5 | 84,7 | 0,0 |
| S-P Razer | 7 732 | 7 655 | 7 581 | 7 505 | 1,02 | 58,6 | 94,1 | 100,0 |
| REGION PÓLNOCCY | | | | | | | | |
| klasa S | 7 882 | 7 780 | 7 727 | 7 627 | 1,31 | 61,7 | 90,7 | 34,6 |
| klasa E | 7 745 | 7 645 | 7 593 | 7 495 | 1,31 | 57,9 | 92,9 | 54,9 |
| klasa U | 7 389 | 7 315 | 7 244 | 7 172 | 1,01 | 53,3 | 94,3 | 9,6 |
| klasa R | 7 049 | 6 945 | 6 911 | 6 808 | 1,50 | 48,4 | 96,8 | 0,8 |
| klasa O | 6 507 | 6 396 | 6 379 | 6 270 | 1,74 | 43,5 | 94,0 | 0,1 |
| klasa P | * | * | * | * | * | * | * | * |
| S-P Razer | 7 750 | 7 639 | 7 598 | 7 489 | 1,45 | 58,7 | 92,3 | 100,0 |
| REGION ŚRODKOWO-WSCHODNI | | | | | | | | |
| klasa S | 7 899 | 7 855 | 7 744 | 7 701 | 0,56 | 61,5 | 93,5 | 36,5 |
| klasa E | 7 765 | 7 721 | 7 613 | 7 570 | 0,56 | 57,8 | 95,9 | 52,7 |
| klasa U | 7 299 | 7 251 | 7 156 | 7 109 | 0,66 | 53,3 | 97,5 | 9,8 |
| klasa R | 7 015 | 6 951 | 6 878 | 6 815 | 0,93 | 48,3 | 97,1 | 0,9 |
| klasa O | 6 784 | 6 656 | 6 651 | 6 526 | 1,92 | 43,6 | 98,3 | 0,1 |
| klasa P | 6 401 | 6 276 | 6 276 | 6 153 | 1,99 | 36,2 | 89,2 | 0,0 |
| S-P Razer | 7 759 | 7 724 | 7 607 | 7 573 | 0,45 | 58,6 | 95,2 | 100,0 |
| REGION POŁUDNIOWO-WSCHODNI | | | | | | | | |
| klasa S | 7 804 | 7 747 | 7 651 | 7 595 | 0,74 | 61,4 | 92,5 | 37,6 |
| klasa E | 7 735 | 7 675 | 7 583 | 7 525 | 0,77 | 58,0 | 94,1 | 52,1 |
| klasa U | 7 406 | 7 349 | 7 261 | 7 205 | 0,77 | 53,2 | 95,3 | 8,9 |
| klasa R | 6 910 | 6 801 | 6 775 | 6 667 | 1,61 | 48,2 | 97,0 | 1,3 |
| klasa O | 6 281 | 6 188 | 6 158 | 6 067 | 1,50 | 43,4 | 99,3 | 0,1 |
| klasa P | 6 020 | * | 5 902 | * | * | 37,8 | 100,9 | 0,0 |
| S-P Razer | 7 718 | 7 650 | 7 567 | 7 500 | 0,88 | 58,7 | 93,7 | 100,0 |
| REGION ZACHODNI | | | | | | | | |
| klasa S | 7 832 | 7 729 | 7 678 | 7 578 | 1,33 | 61,6 | 92,9 | 31,8 |
| klasa E | 7 717 | 7 621 | 7 565 | 7 472 | 1,26 | 58,0 | 94,6 | 56,0 |
| klasa U | 7 398 | 7 294 | 7 253 | 7 151 | 1,43 | 53,5 | 96,0 | 10,8 |
| klasa R | 7 057 | 6 963 | 6 919 | 6 826 | 1,35 | 48,4 | 96,8 | 1,2 |
| klasa O | 6 143 | 5 851 | 6 022 | 5 737 | 4,98 | 43,5 | 102,5 | 0,2 |
| klasa P | 5 473 | * | 5 366 | * | * | 38,5 | 73,3 | 0,0 |
| S-P Razer | 7 707 | 7 604 | 7 555 | 7 454 | 1,35 | 58,5 | 94,2 | 100,0 |

Makroregiony skupu świń rzeźnych wg EUROP

Makroregion Północny: województwa - kujawsko-pomorskie, pomorskie, warmińsko-mazurskie.

Makroregion Środkowo-wschodni: województwa - łódzkie, mazowieckie, podlaskie.

Makroregion Południowo-wschodni: województwa - lubelskie, małopolskie, podkarpackie, śląskie, świętokrzyskie.

Makroregion Zachodni: województwa - dolnośląskie, lubuskie, opolskie, wielkopolskie, zachodnio-pomorskie.

Wykorzystanie możliwe z dokładnym podaniem źródła

Miesięczne ceny netto zakupu świn rzeźnych za wagę żywą we wrześniu i sierpniu 2019 r.

| CENA [zł/kg] | | | Miesięczna zmiana ceny [%] |
|----------------------------|---------|-----------|----------------------------|
| MAKROREGIONY | IX 2019 | VIII 2019 | |
| POLSKA | 5,91 | 5,85 | 1,0 |
| REGION PÓLNOCNY | 5,93 | 5,84 | 1,5 |
| REGION ŚRODKOWO-WSCHODNI | 5,93 | 5,91 | 0,4 |
| REGION POŁUDNIOWO-WSCHODNI | 5,90 | 5,85 | 0,9 |
| REGION ZACHODNI | 5,89 | 5,81 | 1,4 |

Średnie ceny netto zakupu świn rzeźnych za wagę żywą – obliczane na podstawie cen za żywca wg masy poubojowej ciepłej (MPC) przy użyciu współczynnika wydajności rzeźnej podawanego przez GUS (0,78).

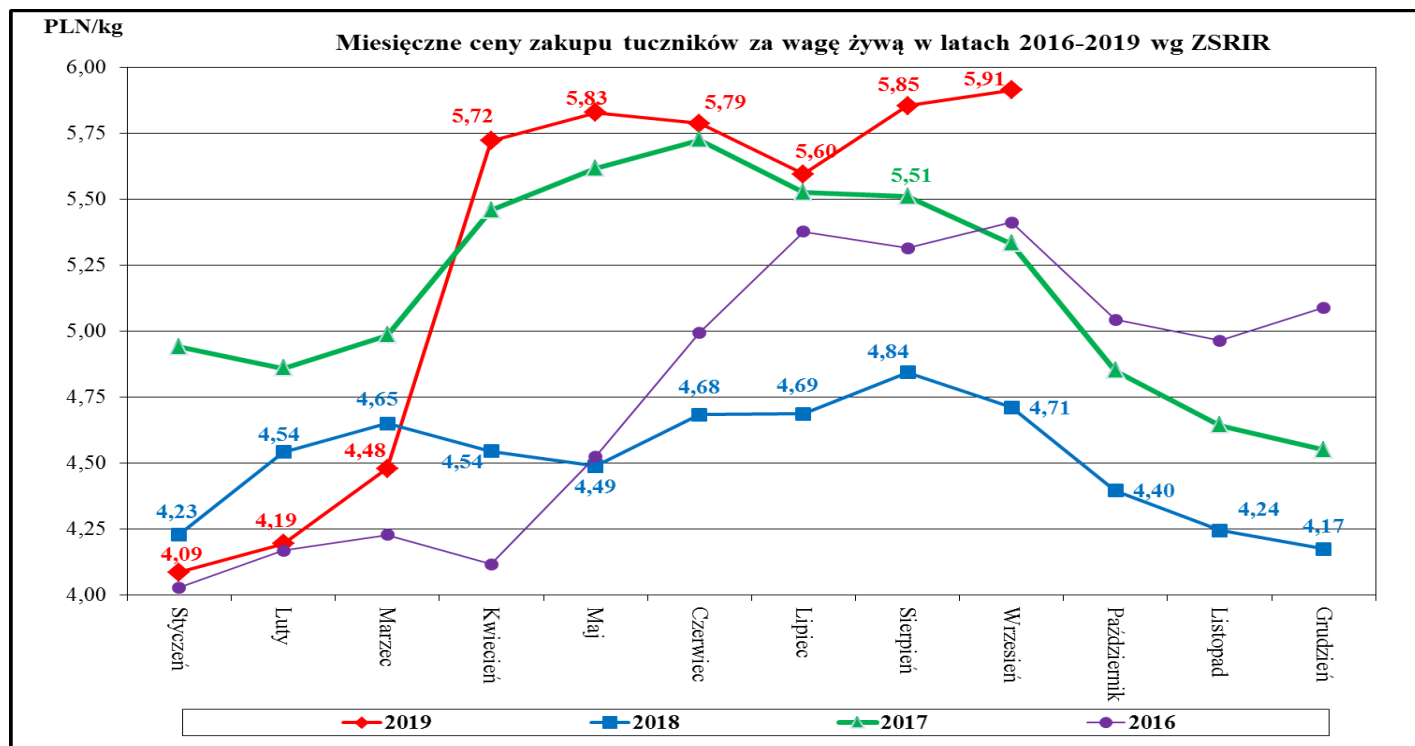

Miesięczne zmiany w strukturze zakupu tusz tuczników sklasyfikowanych wg EUROP

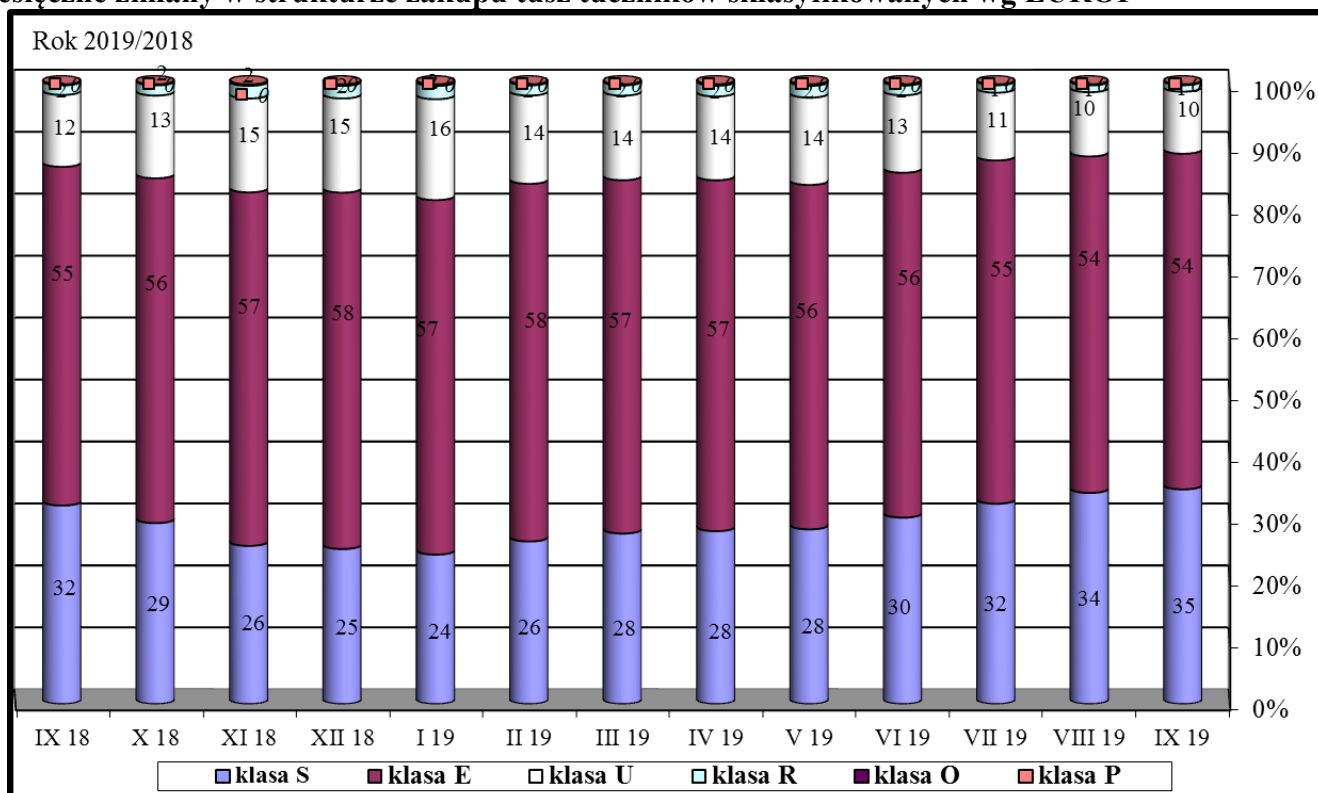

Wykorzystanie możliwe z dokładnym podaniem źródła

5. Pogłowie trzody chlewnej w czerwcu 2019 roku (dane wstępne)

Źródło: GUS

*Wstępne uogólnione wyniki reprezentacyjnego badania pogłowia świń oraz produkcji żywca wieprzowego obejmującego: - wszystkie gospodarstwa osób prawnych i jednostek nieposiadających osobowości prawnej, - wylosowane gospodarstwa indywidualne (30 tys. gospodarstw - próba około 2%).

↓ 8,9%

spadek pogłowia świń w porównaniu z czerwcem 2018 r.

Według wstępnych danych pogłowie świń* w czerwcu 2019 r. liczyło 10 780,5 tys. sztuk, wykazując w stosunku do analogicznego okresu ubiegłego roku spadek o 8,9%. Spadek pogłowia wystąpił we wszystkich grupach produkcyjno – użytkowych trzody chlewnej.

W strukturze stada trzody chlewnej ogółem udział poszczególnych grup produkcyjno – użytkowych w czerwcu 2019 r. wynosił:

- prosięta o wadze do 20 kg – 22,5%,
- warchlaki o wadze od 20 kg do 50 kg – 28,2%,
- trzoda chlewna o wadze 50 kg i więcej, z przeznaczeniem na ubój – 42,2%,
- trzoda chlewna o wadze 50 kg i więcej, z przeznaczeniem na chów – 7,1%,
- w tym:
- lochy na chów razem – 7,0%,
- w tym lochy prośne – 4,9%.

Największy udział w strukturze stada stanowiło pogłowie tuczników - 42,2%

Tablica 1. Pogłowie świń w czerwcu 2019 r.

| WYSZCZEGÓLNIENIE | VI 2019 w tys. sztuk | VI 2018=100 | XII 2018=100 |
|--|-------------------------|-------------|--------------|
| Świnie | 10780,5 | 91,1 | 97,8 |
| Prosięta o wadze do 20 kg | 2418,7 | 88,2 | 106,1 |
| Warchlaki o wadze od 20 kg do 50 kg | 3043,2 | 88,6 | 94,3 |
| Trzoda chlewna na ubój o wadze 50 kg i więcej (tuczniki) | 4549,9 | 95,5 | 95,5 |
| Trzoda chlewna na chów o wadze 50 kg i więcej | 768,7 | 86,7 | 101,4 |
| w tym lochy razem | 754,8 | 86,7 | 101,4 |
| w tym lochy prośne | 530,6 | 90,9 | 105,8 |

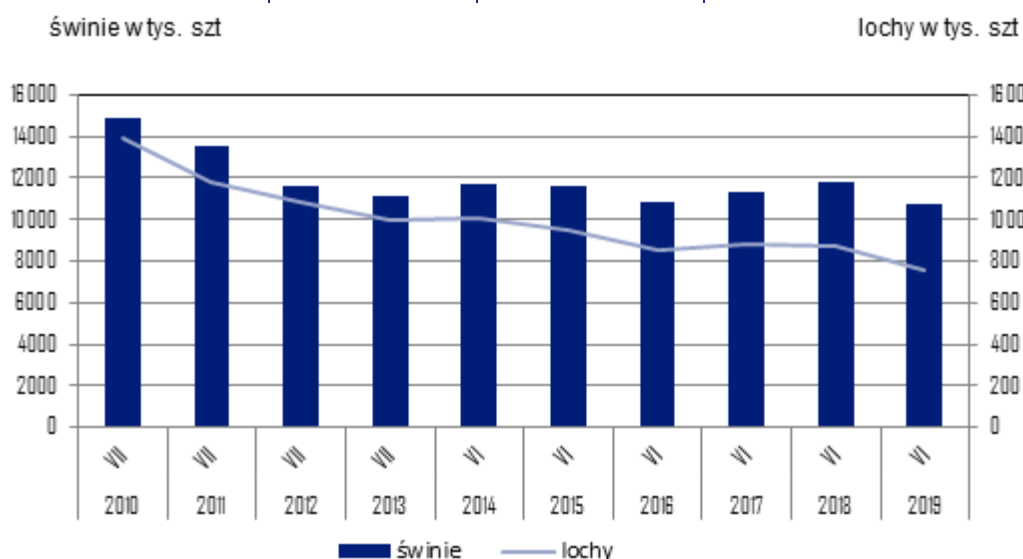

6. Handel zagraniczny wieprzowiną trzodą żywą i mięsem wieprzowym

Handel zagraniczny towarami z rynku wieprzowiny w okresie I-VIII 2019. (dane wstępne)

UWAGA: Dane są w trakcie weryfikacji - mogą być obarczone istotnymi błędami.

| TONY | | | |
|--------------------------------------|-----------------|-----------------|----------------------------------|
| HANDEL ZAGRANICZNY | I-VIII 2019 Rok | I-VIII 2018 Rok | |
| EKSPORT | OGÓŁEM | OGÓŁEM | Roczna zmiana obrotów [%] |
| ŚWINIE ŻYWE (ogółem) - (kod CN 0103) | 5 143 | 6 407 | -19,7 |
| z tego, handel z UE-28 | 5 139 | 6 347 | -19,0 |
| MIĘSO WIEPRZOWE - (kod CN 0203) | 310 566 | 327 785 | -5,3 |
| z tego, handel z UE-28 | 220 055 | 235 189 | -6,4 |
| IMPORT | OGÓŁEM | OGÓŁEM | Roczna zmiana obrotów [%] |
| ŚWINIE ŻYWE (ogółem) - (kod CN 0103) | 143 236 | 169 027 | -15,3 |
| z tego, handel z UE-28 | 143 236 | 169 027 | -15,3 |
| MIĘSO WIEPRZOWE - (kod CN 0203) | 456 658 | 504 688 | -9,5 |
| z tego, handel z UE-28 | 456 038 | 504 602 | -9,6 |

Źródło danych: Ministerstwo Finansów.

| | EKSPORT | IMPORT |
|---|---------|--------|
| Udział% UE-28 w ogółem świnie żywe (ogółem) | 99,9 | 100,0 |
| Udział% UE-28 w ogółem mięsa wieprzowego | 70,9 | 99,9 |

| SALDO w tonach | | |
|--------------------------------------|-----------------|-----------------|
| Wybrane towary | I-VIII 2019 Rok | I-VIII 2018 Rok |
| ŚWINIE ŻYWE (ogółem) - (kod CN 0103) | -138 093 | -162 619 |
| z tego, handel z UE-28 | -138 098 | -162 679 |
| MIĘSO WIEPRZOWE - (kod CN 0203) | -146 092 | -176 903 |
| z tego, handel z UE-28 | -235 983 | -269 413 |

Handel zagraniczny towarami z rynku wieprzowiny w okresie I-VIII 2019. (dane wstępne)

UWAGA: Dane są w trakcie weryfikacji - mogą być obarczone istotnymi błędami.

| Wartość [tys. EUR] | | |
|--------------------------------------|-----------------|-----------------|
| HANDEL ZAGRANICZNY | I-VIII 2019 Rok | I-VIII 2018 Rok |
| EKSPORT | OGÓŁEM | OGÓŁEM |
| ŚWINIE ŻYWE (ogółem) - (kod CN 0103) | 7 022 | 9 003 |
| z tego, handel z UE-28 | 6 982 | 8 805 |
| MIĘSO WIEPRZOWE - (kod CN 0203) | 556 847 | 578 013 |
| z tego, handel z UE-28 | 409 171 | 409 881 |
| IMPORT | OGÓŁEM | OGÓŁEM |
| ŚWINIE ŻYWE (ogółem) - (kod CN 0103) | 319 035 | 320 797 |
| z tego, handel z UE-28 | 319 035 | 320 797 |
| MIĘSO WIEPRZOWE - (kod CN 0203) | 954 075 | 948 276 |
| z tego, handel z UE-28 | 952 850 | 948 039 |
| SALDO w [tys. EUR] | | |
| Wartość [tys. EUR] | I-VIII 2019 Rok | I-VIII 2018 Rok |
| ŚWINIE ŻYWE (ogółem) - (kod CN 0103) | -312 013 | -311 794 |
| z tego, handel z UE-28 | -312 053 | -311 992 |
| MIĘSO WIEPRZOWE - (kod CN 0203) | -397 228 | -370 263 |
| z tego, handel z UE-28 | -543 680 | -538 158 |

UWAGA: Dane w trakcie weryfikacji - mogą być obciążone istotnymi błędami

EKSPORT MIĘSA WIEPRZOWEGO Z POLSKI

Eksport z Polski mięsa wieprzowego (kod 0203) - według ważniejszych krajów w okresie I-VIII 2019*

| EKSPORT | | | | | | | |
|------------------|--------------------|--------------------|----------------|------------------|--------------------|--------------------|----------------|
| I-VIII 2018 r.* | | | | I-VIII 2019 r.* | | | |
| Kraj | Wartość [tys. EUR] | Wartość [tys. PLN] | Wolumen [tony] | Kraj | Wartość [tys. EUR] | Wartość [tys. PLN] | Wolumen [tony] |
| OGÓLEM | 578 013 | 2 444 114 | 327 785 | OGÓLEM | 556 847 | 2 388 293 | 310 566 |
| USA | 108 398 | 457 384 | 42 955 | USA | 81 843 | 351 195 | 34 202 |
| Włochy | 59 511 | 251 776 | 41 648 | Niemcy | 59 946 | 257 030 | 46 507 |
| Niemcy | 57 803 | 244 557 | 49 034 | Włochy | 54 307 | 232 981 | 33 149 |
| Republika Czeska | 51 049 | 216 098 | 19 884 | Republika Czeska | 49 423 | 211 902 | 18 431 |
| Słowacja | 47 866 | 202 472 | 23 261 | Słowacja | 38 513 | 165 138 | 18 293 |
| Litwa | 29 129 | 123 323 | 14 933 | Wielka Brytania | 30 594 | 131 135 | 12 657 |
| Wielka Brytania | 25 756 | 108 863 | 10 652 | Węgry | 29 045 | 124 523 | 15 035 |
| Węgry | 23 846 | 100 758 | 12 214 | Rumunia | 27 593 | 118 283 | 14 546 |
| Rumunia | 22 736 | 96 060 | 12 711 | Holandia | 26 848 | 115 202 | 15 269 |
| Holandia | 17 802 | 75 390 | 10 375 | Litwa | 23 477 | 100 676 | 11 139 |
| Hiszpania | 15 901 | 67 198 | 8 097 | Ukraina | 15 683 | 67 278 | 9 952 |
| Hongkong | 12 571 | 52 997 | 12 576 | Hongkong | 12 792 | 54 898 | 13 923 |
| Kanada | 11 173 | 47 043 | 4 097 | Estonia | 10 104 | 43 328 | 4 249 |
| Lotwa | 10 741 | 45 433 | 5 009 | Hiszpania | 9 904 | 42 520 | 4 854 |
| Estonia | 9 862 | 41 630 | 4 724 | Wietnam | 8 724 | 37 475 | 9 268 |
| Irlandia | 7 303 | 31 028 | 2 624 | Irlandia | 8 198 | 35 134 | 2 864 |
| Ukraina | 7 168 | 30 584 | 5 123 | Lotwa | 7 908 | 33 902 | 3 509 |
| Wietnam | 6 884 | 29 341 | 7 747 | Dania | 6 517 | 27 945 | 3 227 |
| Dania | 6 136 | 25 911 | 3 638 | Chorwacja | 6 468 | 27 721 | 3 311 |
| Szwecja | 5 854 | 24 737 | 5 180 | Kanada | 5 728 | 24 557 | 2 255 |
| Chorwacja | 5 693 | 24 029 | 2 957 | Bulgaria | 5 513 | 23 655 | 2 924 |
| Belgia | 4 215 | 17 848 | 3 562 | Belgia | 4 848 | 20 799 | 4 031 |
| Bulgaria | 4 050 | 17 120 | 2 358 | Szwecja | 4 681 | 20 079 | 3 540 |
| Chile | 3 703 | 15 592 | 1 970 | Nowa Zelandia | 4 162 | 17 826 | 1 526 |

* - Dane ostateczne

* - Dane wstępne

EKSPORT ŚWIŃ Z POLSKI

Eksport z Polski świń żywych (ogółem) (kod 0103) - według ważniejszych krajów w okresie I-VIII 2019*

| EKSPORT | | | | | | | | | |
|------------------|--------------------|--------------------|----------------|---------------------|------------------|--------------------|--------------------|----------------|---------------------|
| I-VIII 2018 r.* | | | | | I-VIII 2019 r.* | | | | |
| Kraj | Wartość [tys. EUR] | Wartość [tys. PLN] | Wolumen [tony] | Wolumen [tys. szt.] | Kraj | Wartość [tys. EUR] | Wartość [tys. PLN] | Wolumen [tony] | Wolumen [tys. szt.] |
| OGÓLEM | 9 003 | 38 120 | 6 407 | 85,6 | OGÓLEM | 7 022 | 30 076 | 5 143 | 62,0 |
| Holandia | 3 135 | 13 237 | 2 486 | 27,5 | Słowacja | 3 346 | 14 320 | 2 647 | 21,9 |
| Słowacja | 2 949 | 12 562 | 2 320 | 20,1 | Niemcy | 1 950 | 8 357 | 870 | 29,8 |
| Niemcy | 1 234 | 5 220 | 687 | 20,5 | Holandia | 1 257 | 5 390 | 1 288 | 8,0 |
| Włochy | 1 073 | 4 493 | 675 | 9,0 | Włochy | 429 | 1 838 | 334 | 2,2 |
| Republika Czeska | 414 | 1 763 | 179 | 7,9 | Ukraina | 40 | 170 | 4 | 0,0 |
| Ukraina | 152 | 653 | 23 | 0,3 | * - Dane wstępne | | | | |
| Gruzja | 45 | 192 | 38 | 0,3 | | | | | |

* - Dane ostateczne

IMPORT MIĘSA WIEPRZOWEGO DO POLSKI

Import do Polski mięsa wieprzowego (kod 0203) - według ważniejszych krajów w okresie I-VIII 2019*

| IMPORT | | | | | | | |
|------------------|--------------------|--------------------|----------------|------------------|--------------------|--------------------|----------------|
| I-VIII 2018 r.* | | | | I-VIII 2019 r.* | | | |
| Kraj | Wartość [tys. EUR] | Wartość [tys. PLN] | Wolumen [tony] | Kraj | Wartość [tys. EUR] | Wartość [tys. PLN] | Wolumen [tony] |
| OGÓLEM | 948 276 | 4 011 513 | 504 688 | OGÓLEM | 954 075 | 4 090 107 | 456 658 |
| Niemcy | 269 488 | 1 139 640 | 122 202 | Niemcy | 267 724 | 1 147 701 | 106 613 |
| Belgia | 221 876 | 938 636 | 135 344 | Belgia | 238 239 | 1 021 375 | 132 146 |
| Dania | 146 573 | 620 714 | 93 430 | Dania | 135 870 | 582 474 | 74 915 |
| Hiszpania | 108 942 | 461 027 | 44 972 | Hiszpania | 121 330 | 520 280 | 47 977 |
| Holandia | 88 740 | 375 351 | 57 465 | Holandia | 86 075 | 368 866 | 48 666 |
| Wielka Brytania | 47 898 | 202 642 | 19 703 | Wielka Brytania | 38 912 | 166 858 | 15 912 |
| Francja | 17 350 | 73 237 | 11 081 | Francja | 27 797 | 119 227 | 15 323 |
| Szwecja | 14 035 | 59 290 | 4 065 | Szwecja | 12 004 | 51 454 | 3 553 |
| Węgry | 9 144 | 38 608 | 5 150 | Węgry | 9 429 | 40 339 | 4 576 |
| Włochy | 9 016 | 37 940 | 3 231 | Finlandia | 3 810 | 16 333 | 1 097 |
| Finlandia | 5 306 | 22 455 | 3 274 | Włochy | 3 413 | 14 623 | 1 140 |
| Irlandia | 4 337 | 18 377 | 1 763 | Irlandia | 2 618 | 11 182 | 959 |
| Litwa | 1 683 | 7 163 | 877 | Litwa | 2 227 | 9 544 | 1 269 |
| Portugalia | 1 131 | 4 813 | 470 | Republika Czeska | 1 337 | 5 723 | 997 |
| Republika Czeska | 876 | 3 708 | 702 | Portugalia | 930 | 3 988 | 347 |

* - Dane ostateczne

* - Dane wstępne

IMPORT ŚWIŃ DO POLSKI

Import do Polski świń żywych (ogółem) (kod 0103) - według ważniejszych krajów w okresie I-VIII 2019*

| IMPORT | | | | | | | | | |
|------------------|--------------------|--------------------|----------------|---------------------|------------------|--------------------|--------------------|----------------|---------------------|
| I-VIII 2018 r.* | | | | | I-VIII 2019 r.* | | | | |
| Kraj | Wartość [tys. EUR] | Wartość [tys. PLN] | Wolumen [tony] | Wolumen [tys. szt.] | Kraj | Wartość [tys. EUR] | Wartość [tys. PLN] | Wolumen [tony] | Wolumen [tys. szt.] |
| OGÓLEM | 320 797 | 1 356 857 | 169 027 | 5 299,6 | OGÓLEM | 319 035 | 1 367 587 | 143 236 | 4 688,0 |
| Dania | 257 287 | 1 088 042 | 130 909 | 4 420,4 | Dania | 283 718 | 1 216 148 | 124 293 | 4 249,4 |
| Niemcy | 33 825 | 142 777 | 19 611 | 515,1 | Niemcy | 18 995 | 81 505 | 9 822 | 242,4 |
| Litwa | 10 496 | 44 505 | 9 569 | 90,2 | Holandia | 8 683 | 37 174 | 3 398 | 128,2 |
| Holandia | 10 152 | 43 124 | 4 752 | 183,9 | Litwa | 4 745 | 20 343 | 3 877 | 35,9 |
| Republika Czeska | 3 746 | 16 083 | 1 576 | 9,9 | Republika Czeska | 1 405 | 6 035 | 1 074 | 10,7 |
| Węgry | 2 123 | 8 959 | 942 | 35,3 | Słowacja | 952 | 4 071 | 537 | 12,7 |
| Słowacja | 1 875 | 7 895 | 1 153 | 38,1 | Węgry | 413 | 1 777 | 187 | 6,9 |
| Francja | 1 214 | 5 135 | 444 | 15,1 | Belgia | 89 | 383 | 32 | 1,4 |
| Lotwa | 79 | 337 | 71 | 1,6 | Lotwa | 35 | 151 | 16 | 0,6 |

* - Dane ostateczne

* - Dane wstępne

Zestawienie z monitoringu rynku wieprzowiny z lat 2018-2014

(Pełne zestawienie z monitoringu w latach 2003-2018 w wersji Excel)

| SKUP 2018 | | | | | | 2017 | | | | 2016 | | | 2015 | | | 2014 | | | | | |
|---|----------------|--------------|--------------|--------------|--------------|-----------------------------|-----------------------|------------------------------------|---------------------------|-----------------------|------------------------------------|---------------------------|-----------------------|------------------------------------|---------------------------|-----------------------|------------------------------------|---------------------------|-----------------------|------------------------------------|---------------------------|
| Klasa półtuszy wieprzowych wg EUROP | CENA [zł/tonę] | | | | | Zmiana ceny 18/17 [%] | % mięsa w tuszy | Średnia masa tuszy [kg/szt.] | Struktura skupu [%] | % mięsa w tuszy | Średnia masa tuszy [kg/szt.] | Struktura skupu [%] | % mięsa w tuszy | Średnia masa tuszy [kg/szt.] | Struktura skupu [%] | % mięsa w tuszy | Średnia masa tuszy [kg/szt.] | Struktura skupu [%] | % mięsa w tuszy | Średnia masa tuszy [kg/szt.] | Struktura skupu [%] |
| | 2018 | 2017 | 2016 | 2015 | 2014 | | | | | | | | | | | | | | | | |
| POLSKA | | | | | | | | | | | | | | | | | | | | | |
| klasa S | 5 939 | 6 761 | 6 324 | 5 711 | 6 439 | -12,2 | 61,4 | 92,8 | 27,9 | 61,3 | 92,1 | 23,2 | 61,2 | 90,5 | 17,8 | 61,2 | 90,4 | 17,1 | 61,1 | 89,3 | 17,4 |
| klasa E | 5 812 | 6 658 | 6 205 | 5 596 | 6 310 | -12,7 | 57,6 | 94,7 | 56,1 | 57,5 | 93,5 | 60,2 | 57,5 | 92,2 | 61,4 | 57,5 | 92,3 | 59,7 | 57,5 | 91,5 | 59,0 |
| klasa U | 5 442 | 6 215 | 5 719 | 5 156 | 5 877 | -12,4 | 53,3 | 96,4 | 13,8 | 53,3 | 95,3 | 14,5 | 53,3 | 93,8 | 17,9 | 53,2 | 94,0 | 19,6 | 53,2 | 93,3 | 19,9 |
| klasa R | 5 096 | 5 823 | 5 246 | 4 736 | 5 515 | -12,5 | 48,3 | 97,2 | 1,9 | 48,4 | 97,0 | 1,9 | 48,3 | 95,2 | 2,6 | 48,3 | 95,6 | 3,2 | 48,2 | 94,9 | 3,3 |
| klasa O | 4 631 | 5 348 | 4 638 | 4 183 | 5 006 | -13,4 | 43,5 | 100,5 | 0,2 | 43,5 | 100,0 | 0,2 | 43,6 | 98,9 | 0,3 | 43,6 | 99,8 | 0,4 | 43,5 | 98,0 | 0,3 |
| klasa P | 4 360 | 4 597 | 3 856 | 3 471 | 4 277 | -5,2 | 37,9 | 94,7 | 0,0 | 38,4 | 101,9 | 0,0 | 38,6 | 91,9 | 0,0 | 38,6 | 93,4 | 0,1 | 38,3 | 90,8 | 0,0 |
| S-P Raze m | 5 778 | 6 597 | 6 106 | 5 493 | 6 212 | -12,4 | 57,9 | 94,5 | 100,0 | 57,6 | 93,5 | 100,0 | 57,1 | 92,3 | 100,0 | 56,9 | 92,5 | 100,0 | 56,9 | 91,6 | 100,0 |
| REGION PÓLNOCY | | | | | | | | | | | | | | | | | | | | | |
| klasa S | 5 967 | 6 818 | 6 390 | 5 729 | 6 472 | -12,5 | 61,4 | 91,3 | 26,8 | 61,1 | 91,8 | 22,1 | 61,1 | 91,3 | 17,9 | 61,1 | 90,5 | 15,7 | 61,2 | 87,9 | 17,0 |
| klasa E | 5 815 | 6 691 | 6 247 | 5 623 | 6 331 | -13,1 | 57,8 | 93,3 | 58,8 | 57,8 | 92,2 | 64,1 | 57,7 | 91,5 | 65,3 | 57,7 | 91,3 | 65,2 | 57,7 | 89,9 | 64,4 |
| klasa U | 5 460 | 6 264 | 5 768 | 5 185 | 5 895 | -12,8 | 53,2 | 95,1 | 13,0 | 53,3 | 94,6 | 12,4 | 53,3 | 93,4 | 15,1 | 53,2 | 93,8 | 16,6 | 53,2 | 92,8 | 16,4 |
| klasa R | 5 118 | 5 904 | 5 365 | 4 825 | 5 505 | -13,3 | 48,3 | 96,6 | 1,4 | 48,3 | 96,0 | 1,3 | 48,3 | 94,7 | 1,6 | 48,2 | 95,0 | 2,2 | 48,2 | 94,4 | 2,1 |
| klasa O | 4 515 | 5 328 | 4 793 | 4 268 | 4 972 | -15,3 | 43,4 | 98,1 | 0,1 | 43,4 | 96,5 | 0,1 | 43,4 | 95,8 | 0,1 | 43,4 | 96,7 | 0,2 | 43,4 | 95,5 | 0,2 |
| klasa P | 4 253 | 5 076 | 4 557 | 3 918 | 4 441 | -16,2 | 37,4 | 98,1 | 0,0 | 38,4 | 93,4 | 0,0 | 38,9 | 95,0 | 0,0 | 38,9 | 97,4 | 0,0 | 38,7 | 98,7 | 0,0 |
| S-P Raze m | 5 796 | 6 652 | 6 182 | 5 543 | 6 260 | -12,9 | 58,0 | 93,1 | 100,0 | 57,8 | 92,5 | 100,0 | 57,5 | 91,8 | 100,0 | 57,2 | 91,7 | 100,0 | 57,3 | 90,2 | 100,0 |
| REGION ŚRODKOWO-WSCHODNI | | | | | | | | | | | | | | | | | | | | | |
| klasa S | 5 982 | 6 752 | 6 403 | 5 792 | 6 493 | -11,4 | 61,5 | 93,2 | 31,5 | 61,2 | 92,2 | 23,2 | 61,0 | 90,0 | 13,3 | 61,0 | 90,3 | 13,4 | 61,0 | 90,0 | 14,3 |
| klasa E | 5 869 | 6 704 | 6 290 | 5 684 | 6 387 | -12,5 | 57,1 | 95,6 | 52,8 | 57,0 | 94,1 | 60,8 | 57,0 | 92,3 | 64,3 | 57,2 | 92,5 | 62,0 | 57,3 | 92,6 | 62,1 |
| klasa U | 5 442 | 6 165 | 5 728 | 5 228 | 5 935 | -11,7 | 53,2 | 97,2 | 13,7 | 53,3 | 95,4 | 14,1 | 53,3 | 94,0 | 19,4 | 53,2 | 93,8 | 21,1 | 53,1 | 93,6 | 20,1 |
| klasa R | 5 153 | 5 801 | 5 272 | 4 815 | 5 597 | -11,2 | 48,3 | 96,9 | 1,8 | 48,3 | 96,1 | 1,8 | 48,3 | 94,8 | 2,8 | 48,3 | 94,7 | 3,2 | 48,2 | 93,7 | 3,2 |
| klasa O | 4 987 | 5 577 | 4 856 | 4 480 | 5 336 | -10,6 | 43,5 | 98,3 | 0,2 | 43,5 | 97,6 | 0,2 | 43,5 | 96,9 | 0,3 | 43,5 | 96,9 | 0,3 | 43,6 | 95,2 | 0,3 |
| klasa P | 4 727 | 4 862 | 4 369 | 3 970 | 4 766 | -2,8 | 37,6 | 97,6 | 0,0 | 37,6 | 95,2 | 0,0 | 37,9 | 98,4 | 0,0 | 37,7 | 98,6 | 0,0 | 36,8 | 95,9 | 0,0 |
| S-P Raze m | 5 829 | 6 619 | 6 160 | 5 568 | 6 281 | -11,9 | 57,7 | 95,1 | 100,0 | 57,3 | 93,9 | 100,0 | 56,5 | 92,4 | 100,0 | 56,5 | 92,5 | 100,0 | 56,6 | 92,4 | 100,0 |
| REGION POŁUDNIOWO-WSCHODNI | | | | | | | | | | | | | | | | | | | | | |
| klasa S | 5 922 | 6 780 | 6 282 | 5 707 | 6 494 | -12,7 | 61,3 | 93,6 | 28,8 | 61,3 | 92,6 | 25,6 | 61,3 | 91,3 | 25,1 | 61,3 | 90,8 | 23,8 | 61,3 | 89,4 | 23,6 |
| klasa E | 5 820 | 6 646 | 6 157 | 5 561 | 6 298 | -12,4 | 57,9 | 94,9 | 56,2 | 57,8 | 93,8 | 58,0 | 57,8 | 93,1 | 56,2 | 57,7 | 93,2 | 55,4 | 57,7 | 91,6 | 56,3 |
| klasa U | 5 482 | 6 237 | 5 692 | 5 131 | 5 857 | -12,1 | 53,1 | 95,9 | 12,7 | 53,1 | 95,5 | 14,1 | 53,1 | 94,2 | 15,7 | 53,1 | 94,7 | 17,1 | 53,1 | 93,1 | 17,0 |
| klasa R | 5 014 | 5 688 | 5 117 | 4 639 | 5 385 | -11,9 | 48,1 | 97,5 | 2,1 | 48,1 | 97,2 | 2,2 | 48,1 | 95,8 | 2,7 | 48,0 | 96,5 | 3,2 | 48,1 | 94,7 | 2,8 |
| klasa O | 4 375 | 4 962 | 4 305 | 3 997 | 4 815 | -11,8 | 43,3 | 100,0 | 0,2 | 43,3 | 99,6 | 0,2 | 43,3 | 98,5 | 0,3 | 43,2 | 98,6 | 0,4 | 43,2 | 96,1 | 0,3 |
| klasa P | 4 295 | 4 929 | 3 923 | 3 659 | 4 286 | -12,9 | 37,8 | 99,8 | 0,0 | 37,3 | 97,3 | 0,0 | 38,0 | 100,2 | 0,0 | 38,1 | 101,1 | 0,0 | 37,6 | 98,7 | 0,0 |
| S-P Raze m | 5 785 | 6 596 | 6 078 | 5 482 | 6 235 | -12,3 | 58,0 | 94,7 | 100,0 | 57,8 | 93,8 | 100,0 | 57,6 | 92,9 | 100,0 | 57,4 | 93,0 | 100,0 | 57,4 | 91,4 | 100,0 |
| REGION ZACHODNI | | | | | | | | | | | | | | | | | | | | | |
| klasa S | 5 871 | 6 728 | 6 254 | 5 637 | 6 333 | -12,7 | 61,5 | 92,8 | 24,3 | 61,5 | 91,9 | 22,7 | 61,4 | 90,1 | 18,9 | 61,3 | 90,2 | 18,4 | 61,2 | 89,2 | 18,4 |
| klasa E | 5 751 | 6 591 | 6 095 | 5 487 | 6 188 | -12,8 | 57,8 | 94,7 | 58,1 | 57,8 | 93,7 | 58,4 | 57,8 | 92,0 | 58,9 | 57,7 | 92,4 | 56,5 | 57,7 | 90,9 | 53,6 |
| klasa U | 5 415 | 6 230 | 5 700 | 5 068 | 5 816 | -13,1 | 53,4 | 96,5 | 15,0 | 53,4 | 95,4 | 16,3 | 53,4 | 93,7 | 19,0 | 53,3 | 94,1 | 20,8 | 53,3 | 93,2 | 23,2 |
| klasa R | 5 082 | 5 878 | 5 248 | 4 676 | 5 485 | -13,5 | 48,5 | 97,6 | 2,4 | 48,5 | 98,0 | 2,3 | 48,6 | 95,5 | 2,7 | 48,5 | 96,3 | 3,7 | 48,2 | 96,3 | 4,2 |
| klasa O | 4 545 | 5 342 | 4 595 | 4 059 | 4 830 | -14,9 | 43,6 | 102,7 | 0,3 | 43,7 | 102,6 | 0,3 | 43,8 | 101,4 | 0,4 | 43,8 | 102,8 | 0,5 | 43,6 | 102,0 | 0,4 |
| klasa P | 3 942 | 4 470 | 3 758 | 3 404 | 4 187 | -11,8 | 38,4 | 89,8 | 0,0 | 38,8 | 104,7 | 0,0 | 38,8 | 90,4 | 0,1 | 38,7 | 92,4 | 0,2 | 38,5 | 88,9 | 0,1 |
| S-P Raze m | 5 708 | 6 540 | 6 015 | 5 383 | 6 086 | -12,7 | 57,8 | 94,6 | 100,0 | 57,7 | 93,7 | 100,0 | 57,3 | 92,1 | 100,0 | 57,0 | 92,5 | 100,0 | 56,8 | 91,4 | 100,0 |

Wykorzystanie możliwe z dokładnym podaniem źródła

Biuletyn „*Rynek mięsa wieprzowego*” ukazuje się w każdy czwartek.
Informacje zamieszczane w tym biuletynie przekazywane są przez współpracujące z nami podmioty na podstawie Ustawy o badaniach rynkowych z dnia 30 marca 2001r.

Wydawca:

Ministerstwo Rolnictwa i Rozwoju Wsi,
Departament Promocji i Jakości Żywności
ul. Wspólna 30, 00-930 Warszawa,
tel. (022) 623-16-32, fax (022) 623-23-00.

E-mail: biuletyn@minrol.gov.pl

Autor: Agnieszka Szarejko-Pater tel. (022) 623-21-69; E-mail: Agnieszka.Pater@minrol.gov.pl

Biuletyny są dostępne pod adresem: Internet: <http://www.minrol.gov.pl>