



POLSKI ZWIĄZEK MOTOROWY
Członek Międzynarodowych Federacji FIA, FIM, AIT, FICC, UEM
PZM OZDG Sp. z o.o.
BIURO CERTYFIKOWANYCH RZECZOZNAWCÓW
TECHNIKI SAMOCHODOWEJ, RUCHU DROGOWEGO, MASZYN I URZĄDZEŃ
20-064 Lublin, ul B.Prusa 8
tel. 81 53-34-201, 81 53-34-207, fax 81 53-34-201
Sąd Rejonowy XI Wydział Gospodarczy KRS w Lublinie Nr 0000062614
NIP 712-015-73-34 Kapitał zakładowy 514 103,07zł.

OPINIA Nr: L-0118/05/23

z dnia: 2023/02/10

Wykonawca opinii : mgr inż. Robert STAŃCZYK

Zleceniodawca: Lubelski Oddział Regionalny Agencja Restrukturyzacji i Modernizacji Rolnictwa

Adres: Elizówka 65A k/Lublina, 21-003 Ciecierzyn

Zadanie: Określenie wartości rynkowej pojazdu

DANE IDENTYFIKACYJNE POJAZDU (*)

Dane: [T] II-2023

Marka: DACIA

Rok produkcji: 2013

Model: Duster MR`14

Wersja: Ambiance 4x4

Nr rejestracyjny: WI1941V

Rodzaj pojazdu: Samochód terenowy

VIN: UU1HSDC5G50167773

Data pierwszej rejestracji	2013/12/18
Data ważności badania technicznego	2023/11/22
Wskazanie drogomierza	231133 km
Okres eksploatacji pojazdu (13/12/18-23/02/10)	110 mies.
Kolor powłoki lakierowej. (rodzaj lakieru)	czarny
Dop. masa całkowita	1800 kg
Rodzaj nadwozia	kombi (uniwersalne) 5 drzwiowe 5 osobowe
Konstrukcja	samonośna
Oznaczenie silnika	K4M
Jednostka napędowa	z zapłonem iskrowym (wtrysk)
Pojemność / Moc silnika	1598 ccm / 77kW (105KM)
Liczba cylindrów / Układ cylindrów / Liczba zaworów	4 / rzędowy / 16
Rodzaj skrzyni biegów	manualna
Rodzaj napędu	4x4

WYPOSAŻENIE STANDARDOWE

L.p.	Nazwa elementu wyposażenia	L.p.	Nazwa elementu wyposażenia
1	ABS - system zapobiegający blokowaniu kół	14	System stabilizacji toru jazdy ESC
2	Fotel kierowcy z regulacją wysokości	15	System wspomagania nagłego hamowania
3	Immobilizer	16	Szyba tylna ogrzewana
4	Kolumna kierownicy regulowana	17	Szyby przednie regulowane elektrycznie
5	Obrotomierz	18	Światło dodatkowe STOP
6	Oparcie siedzeń tylnych dzielone asymetrycznie	19	Tapicerka tekstylna
7	Pasy bezpieczeństwa przednie z regulacją wysokości mocowania	20	Tarcze kół stalowe 16"
8	Poduszka powietrzna kierowcy	21	Wspomaganie układu kierowniczego
9	Poduszka powietrzna pasażera z możliwością odłączenia	22	Wycieraczka szyby tylnej
10	Poduszki powietrzne boczne przednie	23	Zaglówki foteli przednich
11	Relingi dachowe czarne	24	Zaglówki siedzeń tylnych 3 szt.
12	Sygnalizacja niezapiętych pasów przednich	25	Zamek centralny zdalnie sterowany
13	System p/poślizgowy przy przyspieszaniu ASR		

WYPOSAŻENIE DODATKOWE

Lp.	Nazwa elementu wyposażenia	Wartość [PLN]
1	Klimatyzacja	1 462
2	Lakier metalizowany	869

OPIS ZAMONTOWANEGO W POJEŹDZIE OGUMIENIA

Koło	Marka, typ	Bieżnik [mm]	Zużycie [%]
Przednie lewe:	BRIDGESTONE 215/65 R16 98S BLIZZAK DM-V2 TL	4,1	65
Przednie prawe:	BRIDGESTONE 215/65 R16 98S BLIZZAK DM-V2 TL	3,9	67
Tylne lewe:	BRIDGESTONE 215/65 R16 98S BLIZZAK DM-V2 TL	5,2	49
Tylne prawe:	BRIDGESTONE 215/65 R16 98S BLIZZAK DM-V2 TL	5,5	45

STAN TECHNICZNY POJAZDU

SILNIK, SKRZYŃNIA BIEGÓW I UKŁAD NAPĘDOWY - silnik - ślady wycieków oleju przez uszczelnienia.

PODWOZIE - bez uwag.

NADWOZIE I WYPOSAŻENIE - elementy poszyc zewnątrznych nadwozia - pojedyncze zarysowania - odpryski na przetłoczeniach - miejscowe wgniecenia, tapicerka foteli - poplamiona - poprzecierana z ubytkami materiału, koło kierownicy - poprzecierane na całym obwodzie, pokrywa komory silnika - punktowe odpryski w przedniej części ze śladami korozji - zarysowania - korozja od strony wewnętrznej, poszycie dachu - zagięte w przedniej części, poszycie błotnika przedniego lewego - korozja przy rancie nadkola, poszycie błotnika tylnego lewego - punktowe odpryski ze śladami korozji przy rancie nadkola - miejscowe wgniecenie, pokrywa bagażnika - zagięta w części środkowej, poszycie błotnika tylnego prawego - punktowe odpryski ze śladami korozji przy rancie nadkola - miejscowo zagięte.

KOREKTY

WARTOŚĆ BAZOWA BRUTTO (117 mies.)	36 150 PLN
KOREKTA ZA WYPOSAŻENIE DODATKOWE	2 331 PLN

Wyposażenie pojazdu powoduje powiększenie wartości pojazdu, gdy jest wyposażeniem ponadstandardowym oraz jest sprawne, czyli zdolne do spełnienia swojej funkcji. Wielkość korekty wartości bazowej, związanej z wyposażeniem dodatkowym pojazdu została określona na podstawie udziału tego wyposażenia w wartości standardowo wyposażonego nowego pojazdu z uwzględnieniem amortyzacji pojazdu i zwiększonej amortyzacji jego wyposażenia.

KOREKTA ZA PIERWSZĄ REJESTRACJĘ	678 PLN
---------------------------------	---------

Korekta uwzględni wpływ daty pierwszej rejestracji pojazdu (pierwszego dopuszczenia do ruchu po zakupieniu pojazdu nowego) na jego wartość. Przyjmuje się, że pojazd bazowy został zarejestrowany po raz pierwszy 2013/05/15. Pojazd wyceniany został zarejestrowany 7 miesięcy później, zatem jego okres eksploatacji jest krótszy od okresu eksploatacji pojazdu bazowego i stąd wynika dodatnia korekta wartości.

KOREKTA ZA PRZEBIEG	- 6 355 PLN
---------------------	-------------

Korekta uwzględni wpływ przebiegu pojazdu na jego wartość. Wartość bazowa (skorygowana o wpływ pierwszej rejestracji) została określona dla przebiegu normatywnego 150 000 km. Zweryfikowany przebieg wycenianego pojazdu jest większy od normatywnego o 81 133 km. Powoduje to zastosowanie korekty wartości w wysokości -16,23%.

KOREKTA ZA OGUMIENIE	- 173 PLN
----------------------	-----------

Korekta uwzględni wpływ stanu ogumienia na wartość pojazdu. Zużycie poszczególnych opon zostało określone z uwzględnieniem zmierzonej wysokości ich bieżnika. Punktem odniesienia jest ogumienie o zużyciu 50%.

KOREKTY RÓŻNE	- 10 112 PLN
---------------	--------------

W tym:

Stan utrzymania i dbałość o pojazd

[%] Wart. [PLN]

-4,0 -1 312

*Stan utrzymania i dbałość o pojazd mogą mieć wpływ na wartość rynkową pojazdu w przypadku, gdy stan wycenianego pojazdu istotnie odbiega od dobrego, odpowiedniego dla danego okresu eksploatacji i przebiegu. Stwierdzony ponadprzeciętnie dobry stan świadczący o wyjątkowej dbałości o pojazd może stanowić podstawę korekty dodatniej wartości, stan gorszy od typowego dobrego - podstawę do korekty ujemnej.
W pojeździe stwierdzono: zabrudzenie tapicerki siedzeń nadwozia, liczne zarysowania powłoki lakierowej nadwozia, liczne wgniecenia poszycia lakierowanego nadwozia, liczne odpryski powłoki lakierowej poszycia nadwozia, ślady korozji na elementach poszycia nadwozia.*

Konieczne naprawy pojazdu	-26,8	-8 800
---------------------------	-------	--------

Konieczność wykonania naprawy wycenianego pojazdu jest podstawą do obniżenia jego wartości w stosunku do wartości pojazdu sprawnego. O wielkości korekty decyduje koszt naprawy przywracającej pojazd do stanu technicznego odpowiedniego do okresu użytkowania pojazdu, jego przebiegu i ogólnego stanu technicznego.

Wartość rynkowa brutto wyżej zidentyfikowanego pojazdu, określona na dzień wykonania opinii wynosi:

22500 PLN

(słownie: dwadzieścia dwa tysiące pięćset złotych)

w tym VAT (23,0%) 4207,32 PLN

Wartość określono na podstawie:

- notowań wartości rynkowych ustalonych przez wykonawcę opinii,
- korekt mających wpływ na wartość pojazdu.

- Nie badano tytułu użytkowania ani tytułu własności przedmiotu wyceny. Nie weryfikowano także ewentualnego istnienia ograniczeń praw rzeczowych.
- Rzeczoznawca nie bierze odpowiedzialności za wady ukryte / prawne i fizyczne / oraz ewentualne skutki wynikające z dalszego użytkowania przedmiotu oceny po oględzinach/.
- Nie badano poprawności ani naniesień numerów identyfikacyjnych pojazdu / nr VIN, tabliczek znamionowych/.
- Nie weryfikowano prawdziwości pozostałych danych pojazdu, w tym roku produkcji, przebiegu i innych, które przyjęto wg okazanych dokumentów i odczytów wskaźników - ocena nie może być wykorzystana w celu potwierdzenia oryginalności przedmiotu wyceny, opinie takie są wykonywane wg oddzielnych specjalnych procedur i standardów.
- Rzeczoznawca nie bierze odpowiedzialności za prawdziwość przedłożonych do wyceny dokumentów oraz złożonych oświadczeń zleceniodawcy.
- Ocenę wykonano w oparciu o dostarczoną dokumentację oraz badanie organoleptyczne.
- Pojazdu nie sprawdzono w warunkach warsztatowych na urządzeniach diagnostycznych.

POLSKI ZWIĄZEK MOTOROWY
OKRĘGOWY ZESPÓŁ DZIAŁALNOŚCI GOSPODARCZE
Sp. z o.o.
BIURO CERTYFIKOWANYCH
RZECZOZNAWCÓW
tel. (81) 5334201, 5334207, fax 81 5334300
20-064 Lublin, ul. Prusa 8

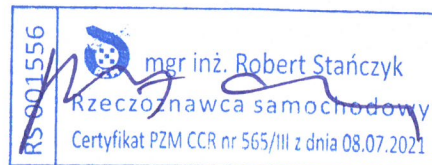

DOKUMENTACJA FOTOGRAFICZNA

do opinii nr: L-0118/05/23

z dnia: 2023/02/10

DANE IDENTYFIKACYJNE POJAZDU (*)

Dane: [T] II-2023

Marka: DACIA

Model: Duster MR'14

Wersja: Ambiance 4x4

Rodzaj pojazdu: Samochód terenowy

Rok produkcji: 2013

Nr rejestracyjny: WI1941V



Fot. 1



Fot. 2



Fot. 3



Fot. 4



Fot. 5



Fot. 6



Fot. 7



Fot. 8



Fot. 9



Fot. 10



Fot. 11



Fot. 12



Fot. 13



Fot. 14

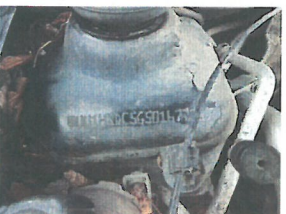

Fot. 15



Fot. 16



Fot. 17



Fot. 18



Fot. 19



Fot. 20



Fot. 21



Fot. 22



Fot. 23



Fot. 24



Fot. 25



Fot. 26



Fot. 27



Fot. 28

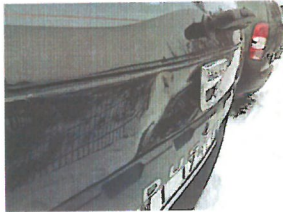

Fot. 29



Fot. 30



Fot. 31

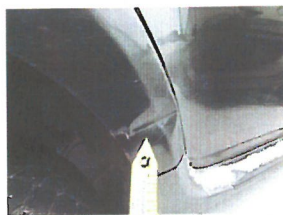

Fot. 32



Fot. 33



Fot. 34



Fot. 35



Fot. 36



Fot. 37



Fot. 38

ARKUSZ BADANIA POWŁOKI LAKIEROWEJ

do opinii nr: L-0118/05/23

z dnia: 2023/02/10

Wykonawca opinii : mgr inż. Robert STAŃCZYK

Zleceniodawca: Lubelski Oddział Regionalny Agencja Restrukturyzacji i Modernizacji Rolnictwa

Adres: Elizówka 65A k/Lublina, 21-003 Ciecierzyn

Zadanie: Określenie wartości rynkowej pojazdu

DANE IDENTYFIKACYJNE POJAZDU (*)

Dane: [T] II-2023

Marka: DACIA

Rok produkcji: 2013

Model: Duster MR`14

Wersja: Ambiance 4x4

Nr rejestracyjny: WI1941V

Rodzaj pojazdu: Samochód terenowy

OPIS POWŁOKI LAKIEROWEJ

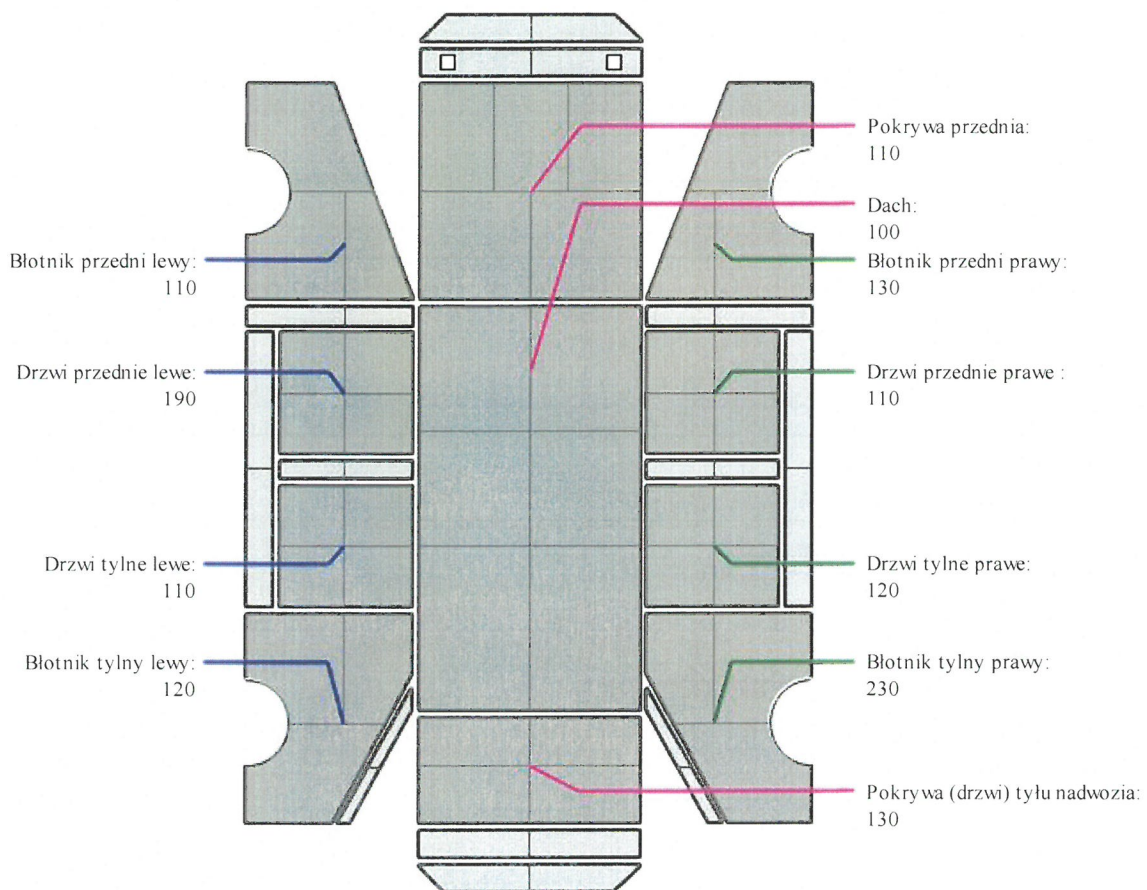

ARKUSZ USTALENIA WARTOŚCI POJAZDU

do opinii nr: L-0118/05/23

z dnia: 2023/02/10

Wykonawca opinii : mgr inż. Robert STAŃCZYK

Zleceniodawca: Lubelski Oddział Regionalny Agencja Restrukturyzacji i Modernizacji Rolnictwa

Adres: Elizówka 65A k/Lublina, 21-003 Ciecierzyn

Zadanie: Określenie wartości rynkowej pojazdu

DANE IDENTYFIKACYJNE POJAZDU (*)

Dane: [T] II-2023

Marka: DACIA

Rok produkcji: 2013

Model: Duster MR`14

Wersja: Ambiance 4x4

Nr rejestracyjny: W11941V

Rodzaj pojazdu: Samochód terenowy

Wycena na podstawie pojazdu: DACIA Duster MR`14 Ambiance 4x4 kb5/5 1598 ccm 77 kW B

USTALENIE WARTOŚCI POJAZDU

KATALOG WARTOŚCI BAZOWYCH (BRUTTO):

rok	mies.	wart. z katal. [PLN]	wart. zadana [PLN]
2015	05	39450	39450
2014	05	37700	37700
2013	05	36150	36150
WARTOŚĆ BAZOWA BRUTTO (117 mies.)			36 150 PLN

Normatywny okres eksploatacji	117 mies.
DATA PIERWSZEJ REJESTRACJI (rok/mies/dn)	2013/12/18
Rzeczywisty okres eksploatacji	110 mies.
KOREKTA ZA PIERWSZĄ REJESTRACJĘ	678 PLN po korekcie: 36 828 PLN

LISTA WYPOSAŻENIA:

Lista wyposażenia na podstawie informacji z bazy danych na okres: 2013.09-2014.03

WYPOSAŻENIE DODATKOWE:

L.p.	Nazwa elementu wyposażenia	wta	data zam.	wpa	[%]	Wsp.	Wart. [PLN]
1	Klimatyzacja	0,25			4,77	0,83	1 462
2	Lakier metalizowany	0,50			3,55	0,67	869
KOREKTA ZA WYPOSAŻENIE DODATKOWE							2 331 PLN
KOREKTA ZA WYPOSAŻENIE							2 331 PLN po korekcie: 39 159 PLN

Przebieg normatywny	150 000 km
Przebieg rzeczywisty odczytany	231 133 km
KOREKTA ZA PRZEBIEG	- 6 355 PLN po korekcie: 32 804 PLN

ZASTOSOWANE KOREKTY RÓŻNE:

Opis korekty	[%]	Wart. [PLN]
Stan utrzymania i dbałość o pojazd	-4,0	-1 312
Konieczne naprawy pojazdu	-26,8	-8 800
KOREKTY RÓŻNE	- 10 112 PLN po korekcie:	22 692 PLN

STAN OGUMIENIA:

Oś	Koło	Cena [PLN]	Zuż. [%]	Bieżn [mm]	Koło	Cena [PLN]	Zuż. [%]	Bieżn [mm]	Koło	Cena [PLN]	Zuż. [%]	Bieżn [mm]	Koło	Cena [PLN]	Zuż. [%]	Bieżn [mm]	
Przednia	Lewe:	665	65*	4,06	Prawe:	665	67*	3,94									
	Tylna	Lewe:	665	49*		5,22	Prawe:	665	45*	5,48							
KOREKTA ZA OGUMIENIE																- 173 PLN po korekcie:	22 519 PLN

WARTOŚĆ RYNKOWA BRUTTO PO ZAOKRĄGLENIU 22 500 PLN

POLSKI ZWIĄZEK MOTOROWY
OKRĘGOWY ZESPÓŁ DZIAŁALNOŚCI GOSPODARCZEJ
3.209
mgr inż. Robert Stańczyk
BIURO CERTYFIKOWANYCH
RZECZOZNAWCÓW
tel. (81) 5334201, 5334207, fax 81 5334300
20-064 Lublin, ul. Prusa 8

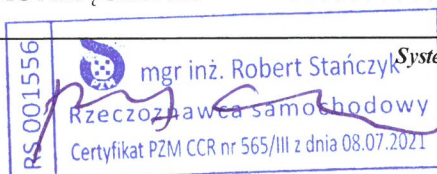

System INFO-EKSPERT /SRTSiRD