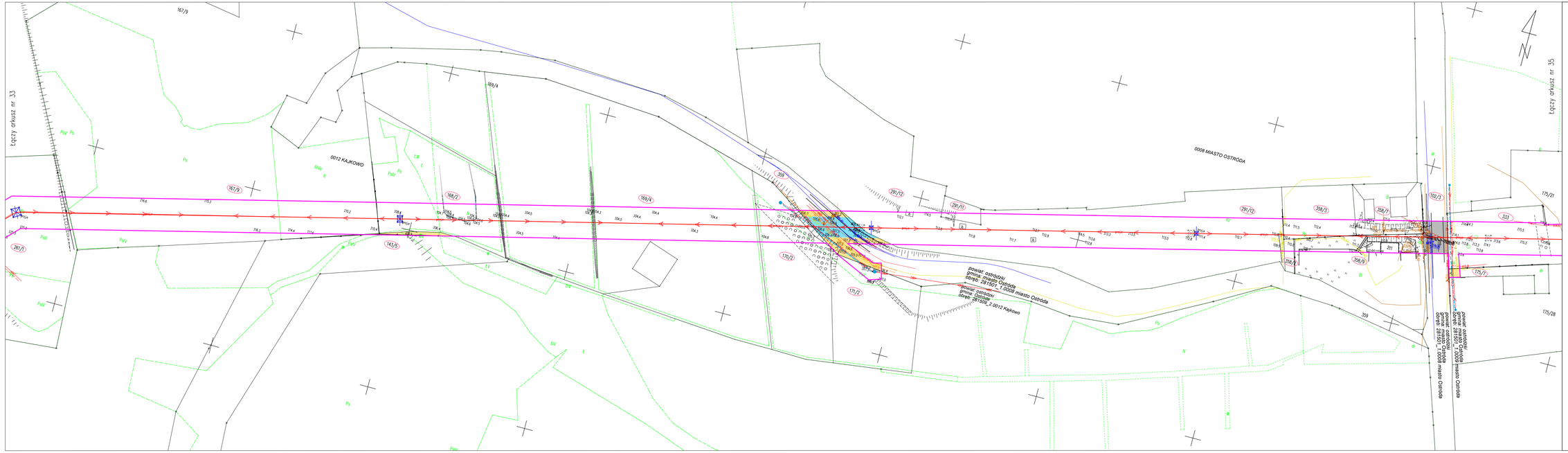

Arkusz: 34 /68

Skala mapy:
1:1000

Nazwa inwestycji:
"Przebudowa linii elektroenergetycznej WN 110 kV relacji Iława – Iława Wschód – Ostróda – Ostróda Wschód – Gietrzwałd oraz towarzyszącej linii WN 110 kV Ostróda – Olsztynek"

Tytuł rysunku:
Określenie granic terenu objętego wnioskiem o wydanie decyzji o ustaleniu lokalizacji inwestycji towarzyszącej

Data:
lipiec 2024r.

Oświadczam, że załącznik został przygotowany na aktualnej kopii mapy zasadniczej licencja nr GK.6642.1218.2024_2815_GL2 z dnia 30.04.2024r. wydanej przez Starostę Powiatu Ostródzkiego.

Legenda

- Granica obszaru objętego wnioskiem o wydanie decyzji o ustaleniu lokalizacji inwestycji towarzyszącej
- Obszar, w stosunku do którego decyzja o ustaleniu lokalizacji inwestycji towarzyszącej ma wywołać skutek, o którym mowa w art. 22 ust. 1, (ograniczenie sposobu korzystania z nieruchomości na czas nieokreślony)
- Obszar, w stosunku do którego decyzja o ustaleniu lokalizacji inwestycji towarzyszącej ma wywołać skutek, o którym mowa w art. 22 ust. 1 i ust. 5, (ograniczenie sposobu korzystania z nieruchomości na czas określony)
- Działki ewidencyjne objęte wnioskiem
- Przebudowywana linia napowietrzna WN 110 kV jednotorowa na dwutorową
- Projektowana linia napowietrzna WN 110 kV
- Projektowana linia kablowa WN 110 kV wraz z kablem światłowodowym i infrastrukturą towarzyszącą
- Projektowany słup rurowy
- Słup istniejący do demontażu
- Osie demontowanych napowietrznych linii SN, nn
- Osie projektowanych kablowych linii SN, nn
- Drogi publiczne
- Tereny kolejowe
- Wody płynące