

Wykonawca wyceny : mgr in . Stanisław Tatuli ski cert.CCRS 042/01/10/13/16/19/22

Zleceniodawca: KRAJOWY O RODEK WSPARCIA ROLNICTWA ODDZIAŁ TERENOWY W
OLSZTYNIE

Adres: ul. Bartosza Głowackiego 6, 10-448 OLSZTYN

Zadanie: Określenie wartości rynkowej pojazdu w celu ustalenia ceny do przetargu

DANE IDENTYFIKACYJNE POJAZDU

Dane: [O] XI-2023

Marka: FIAT

Rok produkcji: 2010

Model: Sedici II 1.6 16V MR`09 E4

Wersja: Dynamic 4x4

Nr rejestracyjny: NO4066R

Rodzaj pojazdu: Samochód osobowy

VIN: TSMFYB21500524771

Nr INFO-EKSPERT	045-02688
Data pierwszej rejestracji	2010/12/02
Data wa no ci badania technicznego	2023/11/23
Wskazanie drogomierza	220110 km
Okres eksploatacji pojazdu (10/12/02-23/11/23)	156 mies.
Kolor powłoki lakierowej, (rodzaj lakieru)	CZARNY 2-warstwowy typu uni
Oznaczenie typu	189
Dop. masa całkow.	1670 kg
Rodzaj nadwozia	minivan 5 drzwiowy
Jednostka nap dowa	z zapłonem iskrowym (wtrysk)
Pojemno / Moc silnika	1598 ccm / 88kW (120KM)
Liczba cylindrów / Układ cylindrów / Liczba zaworów	4 / rz dowy / 16
Rodzaj skrzyni biegów	manualna
Rodzaj nap du	4x4

WYPOSA ENIE STANDARDOWE (2010.08-2011.06)

L.p.	Nazwa elementu wyposażenia	L.p.	Nazwa elementu wyposażenia
1	Główniki 9 szt.	11	Radioodtwarzacz CD
2	Immobilizer	12	Relingi dachowe
3	Klimatyzacja	13	Siedzenia tylne dzielone asymetrycznie
4	Kolumna kierownicy regulowana	14	Szyby atermiczne
5	Koło zapasowe dojazdowe	15	Szyby przednie regulowane elektrycznie
6	Komputer pokładowy	16	wiatła p/mgienne przednie
7	Lusterka zewnętrzne regulowane elektrycznie	17	wiatła z regulacją kąta pochylenia
8	Poduszka powietrzna kierowcy	18	Wspomaganie układu kierowniczego
9	Poduszka powietrzna pasażera	19	Zamek centralny zdalnie sterowany
10	Poduszki powietrzne boczne przednie		
L.p.	Nazwa pakietu / elementu pakietu wyposażenia standardowego		
1	ABS + EBD - system dystrybucji siły hamowania ABS - system zapobiegający blokowaniu kół System dystrybucji siły hamowania elektroniczny EBD		
2	Pakiet dla palaczy Zapalniczka		

Popielniczka

WYPOSA ENIE DODATKOWE

Lp.	Nazwa elementu wyposażenia	Wartość [PLN]
1	Tarcze kół aluminiowe 16"	516

OPIS ZAMONTOWANEGO W POJE DZIE OGUMIENIA

Koło	Marka, typ	Bieżnik [mm]	Zużycie [%]
Przednie lewe:	HANKOOK 205/55 R16 91V K 107 VENTUS S1 EVO TL		55
Przednie prawe:	HANKOOK 205/55 R16 91V K 107 VENTUS S1 EVO TL		55
Tyłne lewe:	HANKOOK 205/55 R16 91V K 107 VENTUS S1 EVO TL		55
Tyłne prawe:	HANKOOK 205/55 R16 91V K 107 VENTUS S1 EVO TL		55

OPISY DOTYCZĄCE POJAZDU

Zderzak przedni wyrwany z zamocowania po stronie prawej z powierzchniowymi uszkodzeniami oraracia po stronie lewej i prawej części nielakierowanej zderzaka. Nakładka progu prawego łuku osadzona w części tylnej odstaje od nadwozia.

Silnik z układem oczyszczania spalin wymaga sprawdzenia - pali się kontrolka check engine. Praca silnika równomierna w całym zakresie prędkości obrotowej.

KOREKTY

WARTOŚĆ BAZOWA BRUTTO (162 mies.)	24 800 PLN
KOREKTA ZA WYPOSA ENIE DODATKOWE	516 PLN

Wyposażenie pojazdu powoduje powiększenie wartości pojazdu, gdy jest wyposażeniem ponadstandardowym oraz jest sprawne, czyli zdolne do spełnienia swojej funkcji. Wielkość korekty wartości bazowej, zwrócić należy z wyposażeniem dodatkowym pojazdu została określona na podstawie udziału tego wyposażenia w wartości standardowo wyposażonego nowego pojazdu z uwzględnieniem amortyzacji pojazdu i zwrócić koszt amortyzacji jego wyposażenia.

KOREKTA ZA PIERWSZĄ REJESTRACJĘ	635 PLN
---------------------------------	---------

Korekta uwzględnia wpływ daty pierwszej rejestracji pojazdu (pierwszego dopuszczenia do ruchu po zakupieniu pojazdu nowego) na jego wartość. Przyjmuje się, że pojazd bazowy został zarejestrowany po raz pierwszy 2010/05/15. Pojazd wyceniany został zarejestrowany 7 miesięcy później, zatem jego okres eksploatacji jest krótszy od okresu eksploatacji pojazdu bazowego i stąd wynika dodatnia korekta wartości.

KOREKTA ZA PRZEBIEG	- 1 148 PLN
---------------------	-------------

Korekta uwzględnia wpływ przebiegu pojazdu na jego wartość. Wartość bazowa (skorygowana o wpływ pierwszej rejestracji) została określona dla przebiegu normatywnego 198 000 km. Zweryfikowany przebieg wycenianego pojazdu jest większy od normatywnego o 22 110 km. Powoduje to zastosowanie korekty wartości w wysokości -4,42%.

KOREKTA ZA OGUMIENIE	- 63 PLN
----------------------	----------

Korekta uwzględnia wpływ stanu ogumienia na wartość pojazdu. Punktem odniesienia jest ogumienie o zużyciu 50%.

KOREKTY RÓŻNE	- 8 000 PLN
---------------	-------------

W tym:	[%]	Wart. [PLN]
Szczególny charakter eksploatacji	-10,0	-2 480

Negatywny wpływ na wartość rynkową samochodu w nietypowych warunkach, jak te w nietypowy sposób, np.: do nauki jazdy, do jazdy sportowych i testowych, samochodu osobowego do celów zarobkowych, czy stała jazda z przyczepą przez samochód osobowy lub terenowy, itp. Wielkość tej korekty szacuje się w zależności od intensywności i okresu eksploatacji pojazdu w szczególności sposób.

Pojazd służbowo eksploatowany w różnych warunkach drogowych.

Konieczne naprawy pojazdu	-7,3	-1 800
---------------------------	------	--------

Konieczność wykonania naprawy wycenianego pojazdu jest podstawą do obniżenia jego wartości w stosunku do wartości pojazdu sprawnego. O wielkości korekty decyduje koszt naprawy przywracającej pojazd do stanu technicznego odpowiedniego do okresu użytkowania pojazdu, jego przebiegu i ogólnego stanu technicznego.

Z uwagi na stwierdzone usterki i konieczność ich usunięcia zastosowano szacunkową korektę w wysokości -1500 zł

Ustalenie ceny wywoławczej w przetargu	-15,0	-3 720
--	-------	--------

Wartość rynkowa brutto wyżej zidentyfikowanego pojazdu, określona na dzień wykonania opinii wynosi:

16700 PLN

(słownie: szesnaście tysięcy siedemset złotych)

w tym VAT (23,0%) 3122,76 PLN

Wartość określono na podstawie:

- notowa wartości rynkowych z bazy pojazdów "Komputerowego Systemu INFO-EKSPERT" na XI-2023 zaakceptowanych przez wykonawcę opinii,
 - korekta mających wpływ na wartość pojazdu.
-

Olsztyn 23.11.2023

Za Radę Oddziału

Rzecznik

DOKUMENTACJA FOTOGRAFICZNA

do wyceny nr: SOL-123/2/23

z dnia: 2023/11/23

DANE IDENTYFIKACYJNE POJAZDU

Dane: [O] XI-2023

Marka: FIAT

Rok produkcji: 2010

Model: Sedici II 1.6 16V MR`09 E4

Wersja: Dynamic 4x4

Nr rejestracyjny: NO4066R

Rodzaj pojazdu: Samochód osobowy



IMG_0965



IMG_0966



IMG_0960



IMG_0968

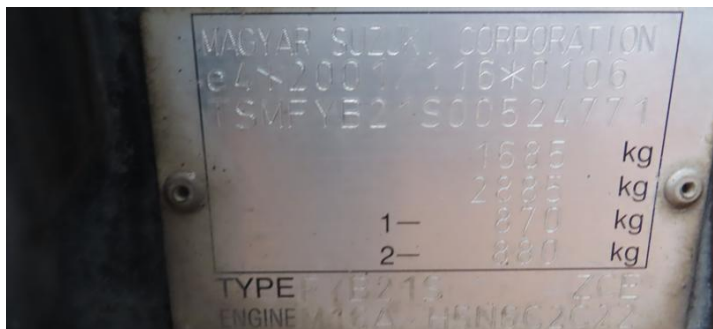

IMG_0948



IMG_0949



IMG_0950



IMG_0955



IMG_0956



IMG_0959



IMG_0963



IMG_0964

Wykonawca wyceny : mgr in . Stanisław Tatuli ski cert.CCRS 042/01/10/13/16/19/22

Zleceniodawca: KRAJOWY O RODEK WSPARCIA ROLNICTWA ODDZIAŁ TERENOWY W OLSZTYNIE

Adres: ul. Bartosza Głowackiego 6, 10-448 OLSZTYN

Zadanie: Określenie wartości rynkowej pojazdu w celu ustalenia ceny do przetargu

DANE IDENTYFIKACYJNE POJAZDU

Dane: [O] XI-2023

Marka: FIAT

Rok produkcji: 2010

Model: Sedici II 1.6 16V MR`09 E4

Wersja: Dynamic 4x4

Nr rejestracyjny: NO4066R

Rodzaj pojazdu: Samochód osobowy

OPIS POWŁOKI LAKIEROWEJ

