

Meldunki epidemiologiczne

Zachorowania i podejrzenia zachorowań na grypę w Małopolsce

Sekcja Budżetu Zadaniowego, Planowania i Analiz – Wojewódzka Stacja Sanitarno-Epidemiologiczna w Krakowie

Rok: 2021

Miesiąc: sierpień

Numer: 8C (31)

Okres: 16-22 sierpnia

Analiza za okres od 16 do 22 sierpnia 2021 r.

Zachorowania i podejrzenia zachorowań na grypę w okresie od 16 do 22 sierpnia 2021 r. wg wieku i powiatów

Powiat	Ogółem			Wiek (ukończone lata)							
	liczba	zapadalność ¹⁾	wzrost /spadek zapadalności ^{2,3)}	0-4		5-14		15-64		65+	
				liczba	zapadalność ¹⁾	liczba	zapadalność ¹⁾	liczba	zapadalność ¹⁾	liczba	zapadalność ¹⁾
MAŁOPOLSKA	1 661	6,96	-0,12	547	42,01	241	9,39	726	4,58	147	3,54
bocheński	124	16,56	-13,47	40	91,12	11	12,24	57	11,44	16	13,70
brzeski	49	7,52	-27,14	11	32,27	6	8,20	30	6,81	2	1,94
chrzanowski	26	3,00	2,40	4	10,83	9	10,90	13	2,27	0	0,00
dąbrowski	0	0,00	0,00	0	0,00	0	0,00	0	0,00	0	0,00
gorlicki	69	9,09	1,25	20	52,59	10	11,75	31	6,11	8	6,21
m. Kraków	567	10,39	3,40	245	75,51	74	14,62	227	6,45	21	1,89
krakowski	158	8,02	3,89	36	34,30	18	7,94	83	6,29	21	6,59
limanowski	8	0,86	0,86	5	8,28	0	0,00	2	0,32	1	0,81
miechowski	192	56,60	22,29	40	257,28	22	65,94	96	43,76	34	47,92
myślenicki	0	0,00	-17,97	0	0,00	0	0,00	0	0,00	0	0,00
Nowy Sącz i nowosądecki	0	0,00	-0,42	0	0,00	0	0,00	0	0,00	0	0,00
nowotarski	0	0,00	-0,46	0	0,00	0	0,00	0	0,00	0	0,00
olkuski	146	18,88	5,53	58	174,62	27	36,04	52	10,26	9	5,69
oświęcimski	0	0,00	0,00	0	0,00	0	0,00	0	0,00	0	0,00
proszowicki	155	51,43	-1,99	31	213,22	34	112,07	69	34,33	21	37,81
suski	20	3,41	1,77	12	39,67	2	3,00	6	1,52	0	0,00
Tarnów i tarnowski	86	3,98	2,40	26	25,23	21	9,52	34	2,34	5	1,31
wadowicki	0	0,00	0,00	0	0,00	0	0,00	0	0,00	0	0,00
wielicki	39	4,26	-3,29	13	23,87	3	2,66	17	2,78	6	4,44
tatrzański	22	4,62	-4,38	6	24,67	4	7,73	9	2,84	3	3,58

ZAPADALNOŚĆ¹⁾
W OKRESIE OD 16 DO 22
SIERPNI 2021 R. ORAZ
W POPRZEDNIM OKRESIE
SPRAWOZDAWCZYM³⁾
WG WIEKU

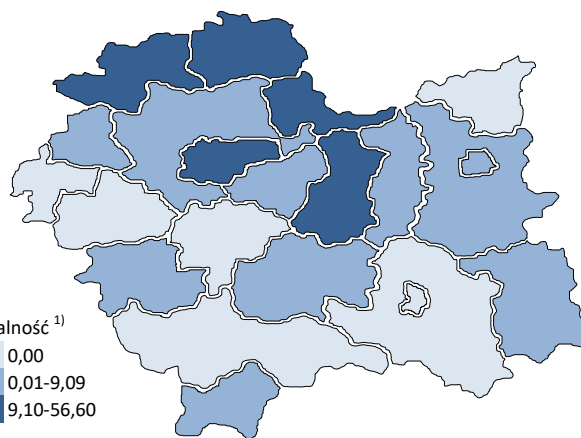
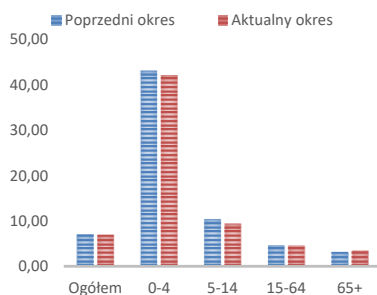

Objaśnienia:

- 1) Przeciętna dzienna zapadalność na 100 tys. ludności wg stanu w dniu 31 grudnia 2020 r.
- 2) Różnica w stosunku do poprzedniego okresu sprawozdawczego.
- 3) Okres od 8 do 15 sierpnia 2021 r.

Zapadalność ¹⁾ na grypę i podejrzenia grypy w sezonie epidemicznym 2020/2021 w porównaniu z poprzednimi sezonami wg okresowych meldunków

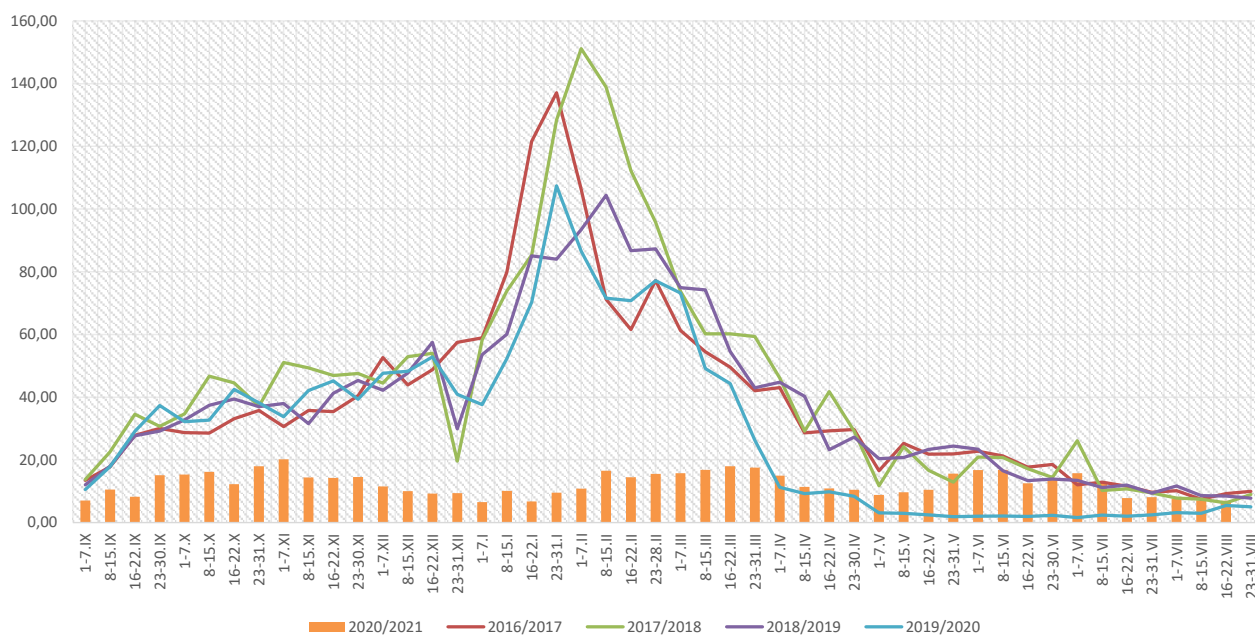

Zapadalność ¹⁾ na grypę i podejrzenia grypy w okresie od 23 sierpnia 2020 r. do 22 sierpnia 2021 r. wg wieku i okresowych meldunków

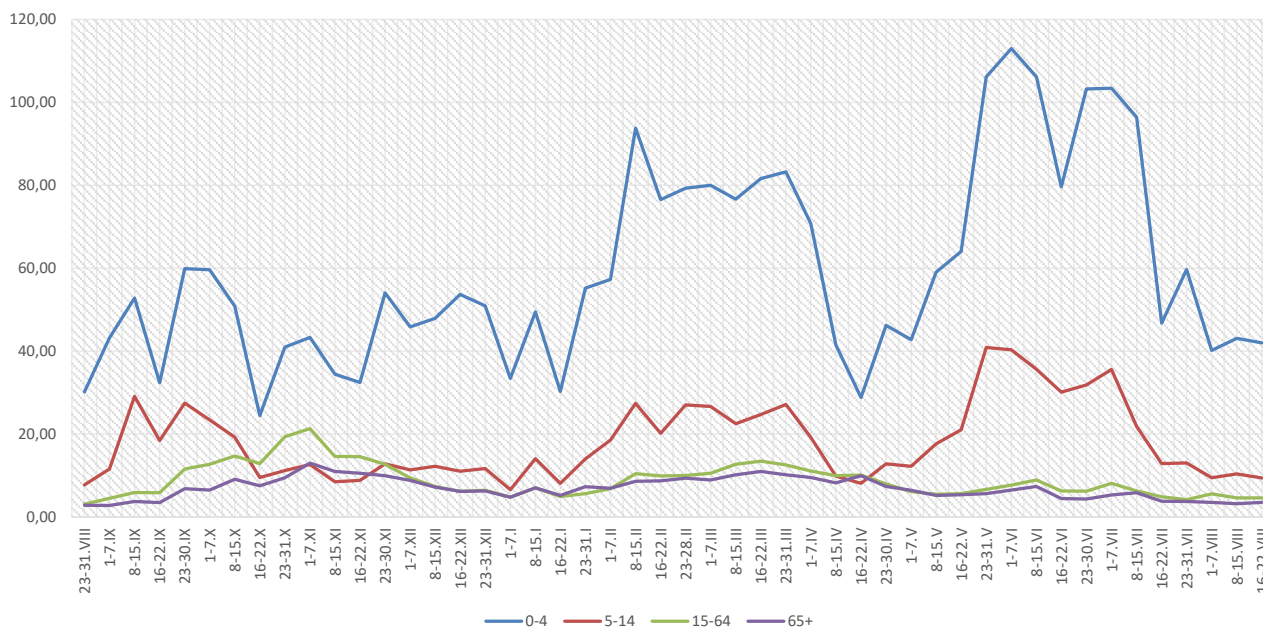

Objaśnienia:

1) Przeciętna dzienna zapadalność na 100 tys. ludności, przy czym ludność wg stanu w dniu:

- 30 czerwca 2019 r. dla meldunków z okresu do 30 września 2020 r.,
- 31 grudnia 2019 r. dla meldunków z okresu od 1 października 2020 r. do 31 grudnia 2020 r.,
- 30 czerwca 2020 r. dla meldunków z okresu od 1 stycznia 2021 r. do 30 kwietnia 2021 r.,
- 31 grudnia 2020 r. dla meldunków z okresu od 1 maja 2021 r.

Zachorowania i podejrzenia zachorowań na grypę w sezonie epidemicznym 2020/2021 w porównaniu z poprzednimi sezonami wg okresowych meldunków

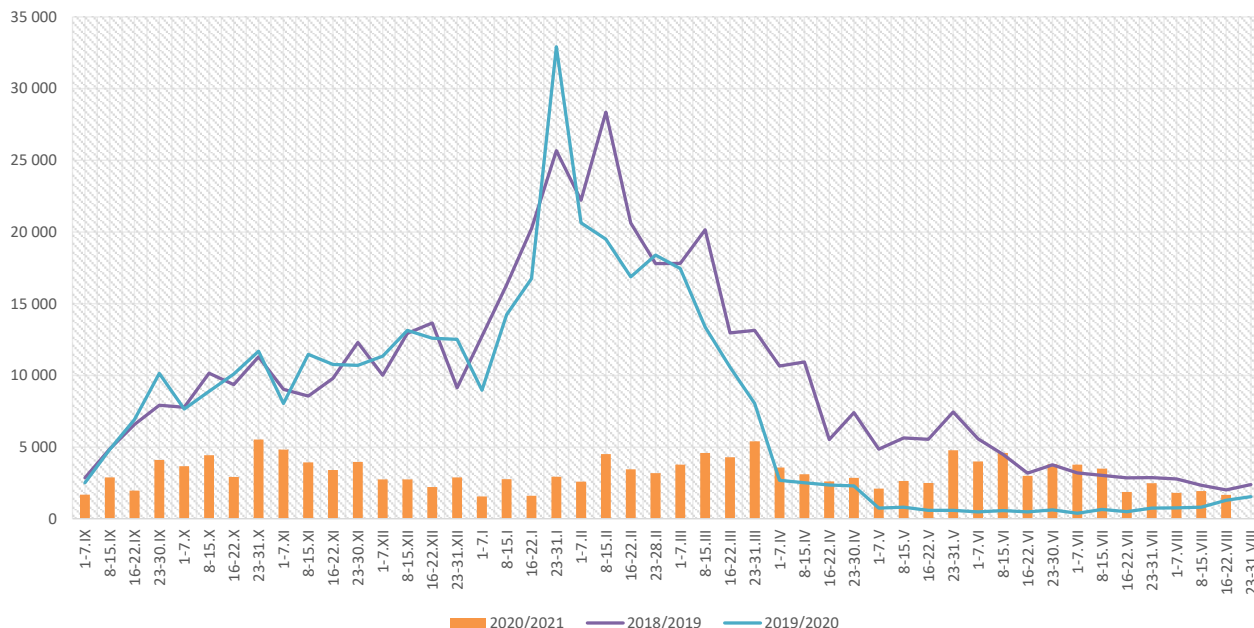

Skierowani do szpitala z powodu grypy lub podejrzenia grypy w okresie od 16 do 22 sierpnia 2021 r. wg przyczyn i powiatów								
Powiat	Ogółem		Przyczyny skierowania do szpitala ¹⁾					
			objawy ze strony układu krążenia		objawy ze strony układu oddechowego		inne przyczyny	
	liczba	% ²⁾	liczba	% ³⁾	liczba	% ³⁾	liczba	% ³⁾
MAŁOPOLSKA	3	0,18%	0	0,0%	2	66,7%	1	33,3%
bocheński	1	0,81%			1	100,0%		
brzeski								
chrzanowski								
dąbrowski								
gorlicki								
m. Kraków								
krakowski	1	0,63%			1	100,0%		
limanowski								
miechowski								
myślenicki								
Nowy Sącz i nowosądecki								
nowotarski								
olkuski								
oświęcimski								
proszowicki	1	0,65%					1	100,0%
suski								
Tarnów i tarnowski								
wadowicki								
wielicki								
tatrzański								

Objaśnienia:

- 1) Jedna osoba może być wykazana w kilku rubrykach.
- 2) W stosunku do ogółu zgłoszonych zachorowań i podejrzeń zachorowań na grypę.
- 3) W stosunku do ogółu osób skierowanych do szpitala z powodu grypy lub podejrzenia grypy.

Zgony z powodu grypy i podejrzeń grypy w okresie od 16 do 22 sierpnia 2021 r. wg wieku i powiatów

Powiat	Ogółem	Wiek (ukończone lata)			
		0-4	5-14	15-64	65+
MAŁOPOLSKA	-	-	-	-	-
bocheński	-	-	-	-	-
brzeski	-	-	-	-	-
chrzanowski	-	-	-	-	-
dąbrowski	-	-	-	-	-
gorlicki	-	-	-	-	-
m. Kraków	-	-	-	-	-
krakowski	-	-	-	-	-
limanowski	-	-	-	-	-
miechowski	-	-	-	-	-
myślenicki	-	-	-	-	-
Nowy Sącz i nowosądecki	-	-	-	-	-
nowotarski	-	-	-	-	-
olkuski	-	-	-	-	-
oświęcimski	-	-	-	-	-
proszowicki	-	-	-	-	-
suski	-	-	-	-	-
Tarnów i tarnowski	-	-	-	-	-
wadowicki	-	-	-	-	-
wielicki	-	-	-	-	-
tatrzański	-	-	-	-	-

Źródła danych:

Liczby zachorowań, podejrzeń zachorowań oraz zgonów: Dane z okresowych, zbiorczych „Meldunków o zachorowaniach i podejrzaniach zachorowań na grypę”, nadsyłanych do powiatowych stacji sanitarno-epidemiologicznych przez wszystkie jednostki ochrony zdrowia, do których zgłosili się chorzy, oraz dane ze zgłoszeń zgonów nadsyłanych do powiatowych i/lub wojewódzkich stacji sanitarno-epidemiologicznych przez lekarzy, przesyłane przez wojewódzkie stacje sanitarno-epidemiologiczne w formie zagregowanej do Zakładu Epidemiologii NIZP-PZH.

W "Meldunkach" - zgodnie z definicją grypy przyjętą na potrzeby nadzoru nad chorobami zakaźnymi w krajach Unii Europejskiej (Dz.U. L 262 z 27.9.2012) - wykazuje się grypę (rozpoznaną klinicznie i/lub laboratoryjnie) oraz wszystkie rozpoznane klinicznie zachorowania grypopodobne i ostre zakażenia dróg oddechowych spełniające kryteria definicji.

Analiza za okres od 1 stycznia do 22 sierpnia 2021 r.

Zachorowania i podejrzenia zachorowań na grypę w okresie od 1 stycznia do 22 sierpnia 2021 r. wg wieku i powiatów

Powiat	Ogółem		Wiek (ukończone lata)							
			0-4		5-14		15-64		65+	
	liczba	zapadalność ¹⁾	liczba	zapadalność ¹⁾	liczba	zapadalność ¹⁾	liczba	zapadalność ¹⁾	liczba	zapadalność ¹⁾
MAŁOPOLSKA	97 115	12,17	29 524	67,83	17 464	20,37	40 901	7,72	9 226	6,65
bocheński	13 702	54,75	4 467	304,41	2 417	80,48	5 553	33,35	1 265	32,41
brzeski	4 743	21,79	1 171	102,78	775	31,68	2 213	15,02	584	16,93
chrzanowski	1 435	4,96	296	23,97	214	7,75	822	4,30	103	1,77
dąbrowski	2 681	19,43	703	104,50	453	32,73	1 238	12,99	287	12,97
gorlicki	706	2,78	95	7,47	56	1,97	427	2,52	128	2,97
m. Kraków	16 814	9,21	6 004	55,36	2 433	14,38	7 502	6,38	875	2,36
krakowski	4 210	6,39	1 091	31,10	691	9,12	1 977	4,48	451	4,24
limanowski	510	1,65	267	13,23	134	3,35	83	0,40	26	0,63
miechowski	8 511	75,05	1 664	320,18	1 396	125,17	4 165	56,79	1 286	54,22
myślenicki	6 459	21,57	2 719	151,26	1 258	34,52	2 085	10,30	397	9,34
Nowy Sącz i nowosądecki	1 088	1,55	316	7,46	202	2,38	486	1,03	84	0,82
nowotarski	1 250	2,79	472	19,55	263	5,18	354	1,16	161	2,32
olkuski	8 776	33,95	3 043	274,06	1 983	79,18	3 111	18,35	639	12,09
oświęcimski	4	0,01	0	0,00	1	0,03	2	0,01	1	0,01
proszowicki	6 935	68,83	1 780	366,24	1 662	163,88	2 725	40,56	768	41,36
suski	2 777	14,17	528	52,22	432	19,40	1 308	9,93	509	15,95
Tarnów i tarnowski	8 848	12,25	2 817	81,76	1 981	26,87	3 290	6,77	760	5,94
wadowicki	918	2,46	250	12,30	191	4,52	346	1,38	131	2,17
wielicki	5 105	16,70	1 291	70,92	622	16,52	2 552	12,47	640	14,17
tatrzański	1 643	10,32	550	67,64	300	17,34	662	6,26	131	4,67

ZAPADALNOŚĆ¹⁾ W OKRESIE OD 1 STYCZNIA DO 22 SIERPNIA 2021 R. ORAZ W ANALOGICZNYM OKRESIE ROKU POPRIEDZNIEGO WG WIEKU

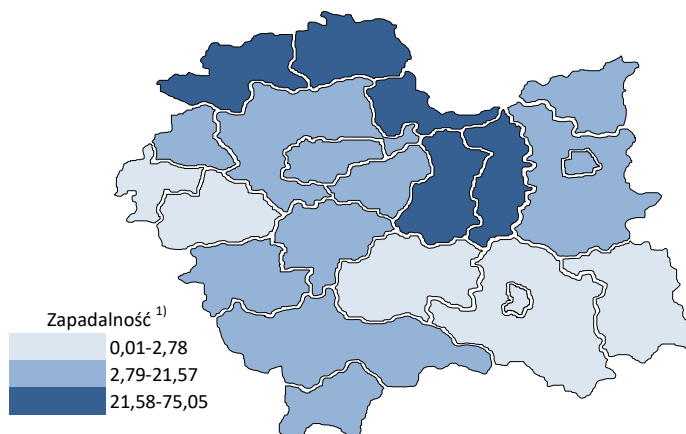
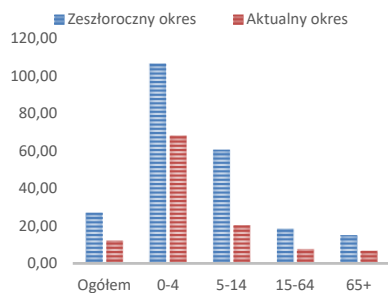

Objaśnienia:

1) Przeciętna dzienna zapadalność na 100 tys. ludności wg stanu w dniu 31 grudnia 2020 r.

Zapadalność ¹⁾ na grypę i podejrzenia grypy w roku 2021 narastająco w porównaniu z poprzednimi latami

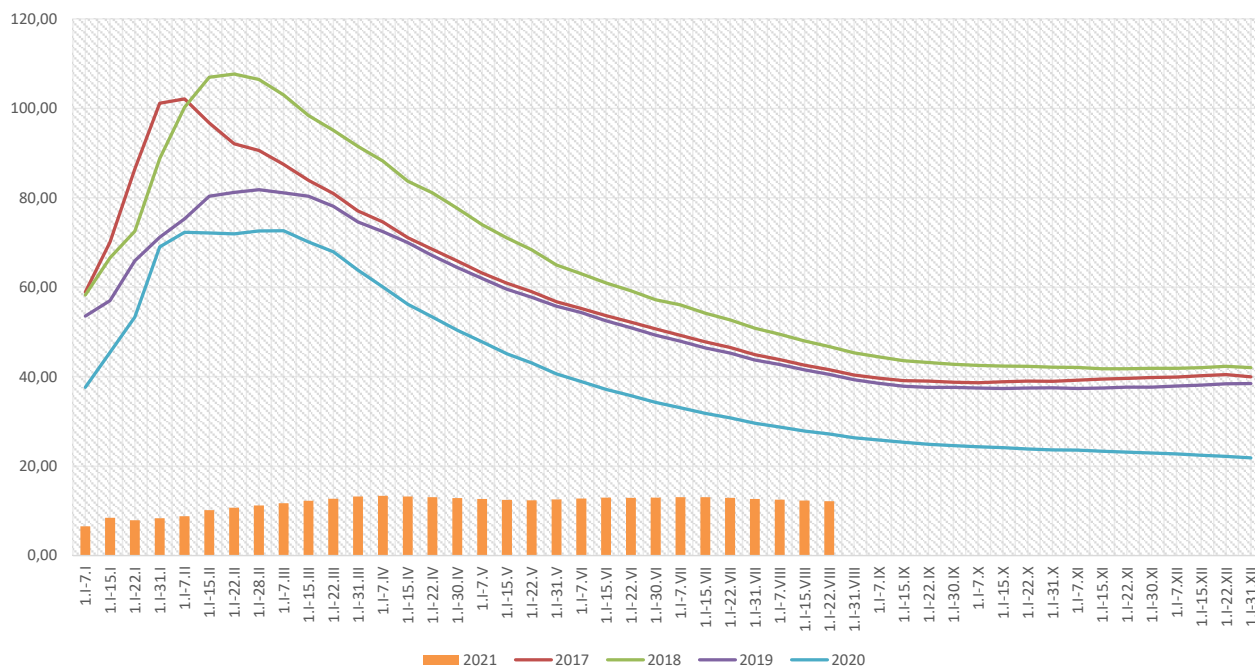

Zapadalność ¹⁾ na grypę i podejrzenia grypy w roku 2021 narastająco wg wieku

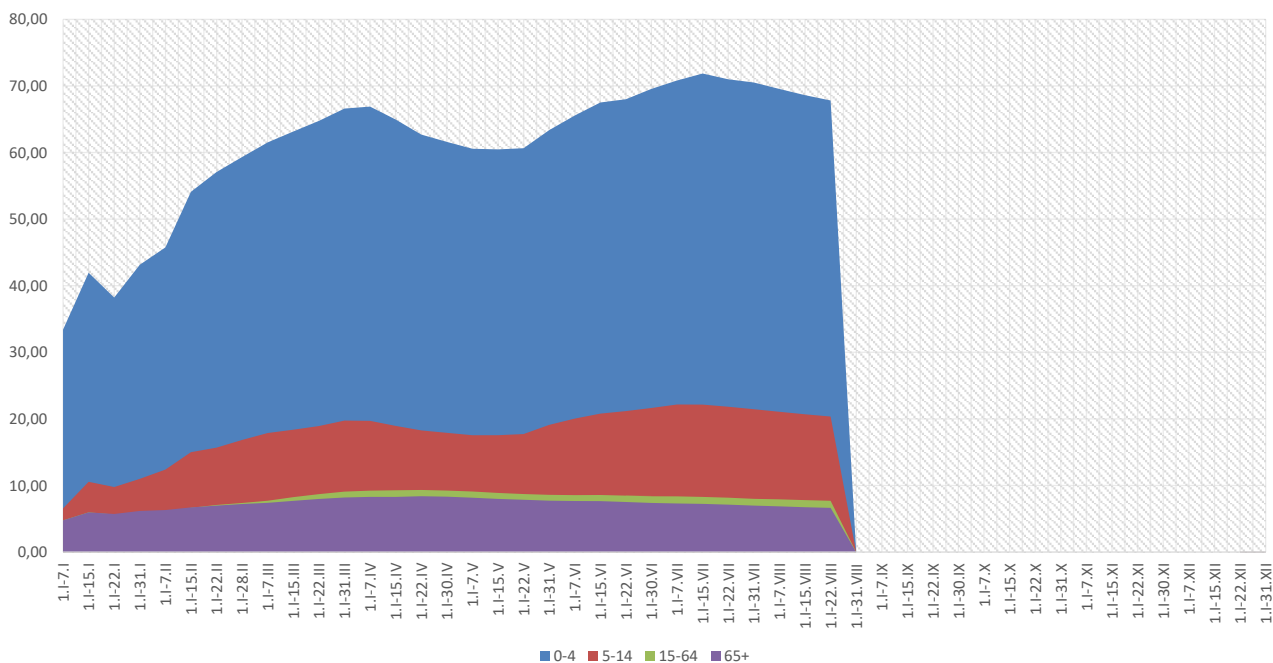

Objaśnienia:

1) Przeciętna dzienna zapadalność na 100 tys. ludności wg stanu w dniu 31 grudnia 2020 r.

Zachorowania i podejrzenia zachorowań na gripę w roku 2021 narastająco w porównaniu z poprzednimi latami

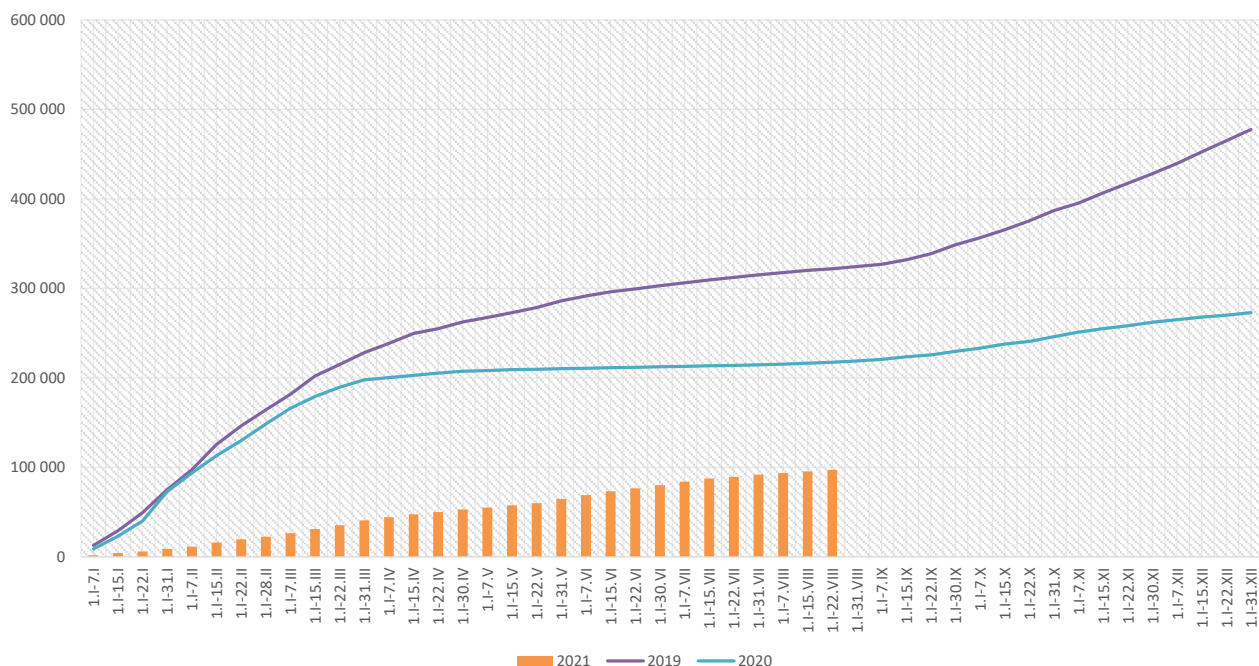

Skierowani do szpitala z powodu grypy lub podejrzenia grypy w okresie od 1 stycznia do 22 sierpnia 2021 r. wg przyczyn i powiatów								
Powiat	Ogółem		Przyczyny skierowania do szpitala ¹⁾					
			objawy ze strony układu krążenia		objawy ze strony układu oddechowego		inne przyczyny	
	liczba	% ²⁾	liczba	% ³⁾	liczba	% ³⁾	liczba	% ³⁾
MAŁOPOLSKA	159	0,16%	3	1,9%	111	69,8%	45	28,3%
bocheński	58	0,42%	2	3,4%	56	96,6%		
brzeski								
chrzanowski								
dąbrowski	13	0,48%			2	15,4%	11	84,6%
gorlicki	1	0,14%	1	100,0%				
m. Kraków	28	0,17%			16	57,1%	12	42,9%
krakowski	14	0,33%			8	57,1%	6	42,9%
limanowski								
miechowski	3	0,04%			1	33,3%	2	66,7%
myślenicki	7	0,11%			7	100,0%		
Nowy Sącz i nowosądecki								
nowotarski	2	0,16%			2	100,0%		
olkuski								
oświęcimski								
proszowicki	10	0,14%			6	60,0%	4	40,0%
suski	2	0,07%			2	100,0%		
Tarnów i tarnowski	2	0,02%					2	100,0%
wadowicki	5	0,54%			5	100,0%		
wielicki	14	0,27%			6	42,9%	8	57,1%
tatrzański								

Objaśnienia:

- 1) Jedna osoba może być wykazana w kilku rubrykach.
- 2) W stosunku do ogółu zgłoszonych zachorowań i podejrzeń zachorowań na gripę.
- 3) W stosunku do ogółu osób skierowanych do szpitala z powodu grypy lub podejrzenia grypy.

Zgony z powodu grypy i podejrzeń grypy w okresie od 1 stycznia do 22 sierpnia 2021 r. wg wieku i powiatów					
Powiat	Ogółem	Wiek (ukończone lata)			
		0-4	5-14	15-64	65+
MAŁOPOLSKA	-	-	-	-	-
bocheński	-	-	-	-	-
brzeski	-	-	-	-	-
chrzanowski	-	-	-	-	-
dąbrowski	-	-	-	-	-
gorlicki	-	-	-	-	-
m. Kraków	-	-	-	-	-
krakowski	-	-	-	-	-
limanowski	-	-	-	-	-
miechowski	-	-	-	-	-
myślenicki	-	-	-	-	-
Nowy Sącz i nowosądecki	-	-	-	-	-
nowotarski	-	-	-	-	-
olkuski	-	-	-	-	-
oświęcimski	-	-	-	-	-
proszowicki	-	-	-	-	-
suski	-	-	-	-	-
Tarnów i tarnowski	-	-	-	-	-
wadowicki	-	-	-	-	-
wielicki	-	-	-	-	-
tatrzański	-	-	-	-	-

wykonał: Adrian Papis

Źródła danych:

Liczby zachorowań, podejrzeń zachorowań oraz zgonów: Dane z okresowych, zbiorczych „Meldunków o zachorowaniach i podejrzeniach zachorowań na grypę”, nadsyłanych do powiatowych stacji sanitarno-epidemiologicznych przez wszystkie jednostki ochrony zdrowia, do których zgłosili się chorzy, oraz dane ze zgłoszeń zgonów nadsyłanych do powiatowych i/lub wojewódzkich stacji sanitarno-epidemiologicznych przez lekarzy, przesyłane przez wojewódzkie stacje sanitarno-epidemiologiczne w formie zagregowanej do Zakładu Epidemiologii NIZP-PZH.

W "Meldunkach" - zgodnie z definicją grypy przyjętą na potrzeby nadzoru nad chorobami zakaźnymi w krajach Unii Europejskiej (Dz.U. L 262 z 27.9.2012) - wykazuje się grypę (rozpoznaną klinicznie i/lub laboratoryjnie) oraz wszystkie rozpoznane klinicznie zachorowania grypopodobne i ostre zakażenia dróg oddechowych spełniające kryteria definicji.