

Opinia numer: 1320E032023

z dnia: 2023/03/28

Wykonawca opinii : Expert-Wyceny Sp z o.o.

Zleceniodawca: Agencja Restrukturyzacji i Mododernizacji Rolnictwa O/Łódź

Adres: Al. Piłsudskiego 84, 92-202 Łódź

Zlec. pismo, znak: BOR05.2305.39.2023.MS

z dnia: 2023/03/20

Zadanie: Określenie wartości rynkowej pojazdu

PODSTAWA OPINII

1. Oględziny pojazdu wykonane osobiście w dniu 24.03.2023r., na parkingu Zleceniodawcy.
2. Podczas oględzin uczestniczyli wyznaczeni pracownicy.
3. Wycena sporządzona na podstawie danych z branżowych stron internetowych oraz z oprogramowania Info-Expert.
4. Wycena sporządzona w oparciu m.in o Instrukcję określania wartości pojazdów nr 1/2016 wydanej SRTSiRD.
5. Kalkulacja kosztów naprawy wykonana za pomocą programu Audatex.
6. Dowód rejestracyjny pojazdu.
7. Informacje i dokumentację pojazdu wraz z historią eksploatacji.
8. Doświadczenia własnego

DANE IDENTYFIKACYJNE POJAZDU (*)

Dane: [T] III-2023

Marka: SUZUKI

Rok produkcji: 2012

Model: Jimny 1.3 MR`98

Wersja: Club

Nr rejestracyjny: WI 6835S

Rodzaj pojazdu: Samochód terenowy

VIN: JSAFJB43V00529019

Data pierwszej rejestracji	2012/07/11
Data ważności badania technicznego	2023/09/28
Wskazanie drogomierza	204589 km
Okres eksploatacji pojazdu (12/07/11-23/03/23)	128 mies.
Kolor powłoki lakierowej, (rodzaj lakieru)	srebrny 2-warstwowy z efektem metalicznym
Dop. masa całk.	1420 kg
Rodzaj nadwozia	kombi (uniwersalne) 3 drzwiowe 4 osobowe
Konstrukcja	rama
Oznaczenie silnika	M13A VVT
Jednostka napędowa	z zapłonem iskrowym (wtrysk)
Pojemność / Moc silnika	1328 ccm / 63kW (86KM)
Liczba cylindrów / Układ cylindrów / Liczba zaworów	4 / rzędowy / 16
Rodzaj skrzyni biegów	manualna
Rodzaj napędu	4WD (4x4)

Wartość rynkowa brutto wyżej zidentyfikowanego pojazdu, określona na dzień 23 marca 2023 roku wynosi:

30200 PLN

w tym VAT (23,0%) 5647,15 PLN

ZAŁĄCZNIKI

- 1 Wycena wartości - druk podstawowy
- 2 Opis powłoki lakierowej
- 3 Dokumentacja fotograficzna
- 4 Kalkulacja DAT - Naprawa konieczna (bieżąca)
- 5 Wycena wartości - arkusz kontrolny

Wykonawca opinii : Expert-Wyceny Sp z o.o.

Zleceniodawca: Agencja Restrukturyzacji i Mododernizacji Rolnictwa O/Łódź

Adres: Al. Piłsudskiego 84, 92-202 Łódź

Zlec. pismo, znak: BOR05.2305.39.2023.MS

z dnia: 2023/03/20

Zadanie: Określenie wartości rynkowej pojazdu

DANE IDENTYFIKACYJNE POJAZDU (*)

Dane: [T] III-2023

Marka: SUZUKI

Rok produkcji: 2012

Model: Jimny 1.3 MR`98

Wersja: Club

Nr rejestracyjny: WI 6835S

Rodzaj pojazdu: Samochód terenowy

VIN: JSAFJB43V00529019

Data pierwszej rejestracji	2012/07/11
Data ważności badania technicznego	2023/09/28
Wskazanie drogomierza	204589 km
Okres eksploatacji pojazdu (12/07/11-23/03/23)	128 mies.
Kolor powłoki lakierowej, (rodzaj lakieru)	srebrny 2-warstwowy z efektem metalicznym
Dop. masa całkow.	1420 kg
Rodzaj nadwozia	kombi (uniwersalne) 3 drzwiowe 4 osobowe
Konstrukcja	rama
Oznaczenie silnika	M13A VVT
Jednostka napędowa	z zapłonem iskrowym (wtrysk)
Pojemność / Moc silnika	1328 ccm / 63kW (86KM)
Liczba cylindrów / Układ cylindrów / Liczba zaworów	4 / rzędowy / 16
Rodzaj skrzyni biegów	manualna
Rodzaj napędu	4WD (4x4)

WYPOSAŻENIE STANDARDOWE

Lp.	Nazwa elementu wyposażenia	Lp.	Nazwa elementu wyposażenia
1	Głośniki 2 szt.	11	Szyba tylna ogrzewana
2	Immobilizer	12	Szyby atermiczne
3	Klimatyzacja	13	Światło dodatkowe STOP
4	Napinacze przednich pasów bezpieczeństwa z kontrolą naciągu	14	Tapicerka tekstylna
5	Obrotomierz	15	Wspomaganie układu kierowniczego
6	Oparcie siedzeń tylnych dzielone	16	Wycieraczka szyby tylnej
7	Pasy bezpieczeństwa przednie z regulacją wysokości mocowania	17	Zagłówki foteli przednich
8	Poduszka powietrzna kierowcy	18	Zagłówki siedzeń tylnych 2 szt.
9	Poduszka powietrzna pasażera	19	Zegar cyfrowy
10	Przygotowanie do montażu radia		
Lp.	Nazwa pakietu / elementu pakietu wyposażenia standardowego		
1	ABS + EBD - system dystrybucji siły hamowania ABS - system zapobiegający blokowaniu kół System dystrybucji siły hamowania elektroniczny EBD		

WYPOSAŻENIE DODATKOWE

Lp.	Nazwa elementu wyposażenia	Wartość [PLN]
1	Lakier metalizowany	813
2	+Matador SybirSnow 205/70 R15 wys. bieżnika 5mm	276
3	+Radioodtwarzacz CD	392

OPIS ZAMONTOWANEGO W POJEŹDZIE OGUMIENIA

Koło	Marka, typ	Bieżnik [mm]	Zużycie [%]
Przednie lewe:	BARUM 205/70 R15 96T BRA VURIS 4X4 TL	7,0	34
Przednie prawe:	BARUM 205/70 R15 96T BRA VURIS 4X4 TL	7,0	34
Tylne lewe:	BARUM 205/70 R15 96T BRA VURIS 4X4 TL	7,0	34
Tylne prawe:	BARUM 205/70 R15 96T BRA VURIS 4X4 TL	7,0	34

STAN TECHNICZNY POJAZDU

Oględziny przedmiotowego pojazdu dokonano w warunkach parkingowych. Identyfikacji pojazdu dokonano z natury na podstawie ujawnionych numerów nadwozia oraz na wklejce identyfikacyjnej potwierdzonej zapisami w dokumencie własności.

Silnik - W czasie oględzin pojazd uruchomiony, rozruch średni, praca równomierna w różnych zakresach prędkości obrotowej. W możliwym zakresie do weryfikacji wycieków nie stwierdzono. Zalecana weryfikacja w warunkach warsztatowych i/lub stacji diagnostycznej.

Nadwozie:

- błotnik przedni prawy - przetarty,
- pokrywa przednia - liczne ślady rys i ubytku materiału lakierniczego z korozją,
- okładzina zderzaka przedniego - pęknięta,
- błotnik tylny prawy - niewielki wgniot,
- drzwi przednie prawe - ślady przetarć
- poszycia boku lewego i prawego - liczne rysy wierzchniej powłoki lakierniczej,
- szyba czołowa - niewielkie odpryski,
- drzwi tyłu nadwozia - korozja przy klamce,
- nadkola przednie ślady pęknięć,

Wnętrze pojazdu:

- ślady normalnej eksploatacji, zabrudzenia tapicerki siedzeń,

Zawieszenie i układ kierowniczy - z zewnętrznych oględzin w możliwym zakresie do sprawdzenia braków nie stwierdzono, brak możliwości weryfikacji stanu technicznego poszczególnych składowych. Zalecana weryfikacja w warunkach warsztatowych i/lub stacji diagnostycznej.

Układ napędowy - z zewnętrznych oględzin w możliwym zakresie do sprawdzenia braków nie stwierdzono, brak możliwości weryfikacji stanu technicznego poszczególnych składowych, w możliwym zakresie do sprawdzenia wycieków nie stwierdzono. Zalecana weryfikacja w warunkach warsztatowych i/lub stacji diagnostycznej.

Układ hamulcowy - z zewnętrznych oględzin w możliwym zakresie do sprawdzenia braków nie stwierdzono, brak możliwości weryfikacji stanu technicznego poszczególnych składowych. Zalecana weryfikacja w warunkach warsztatowych i/lub stacji diagnostycznej.

Pojazd od kilku miesięcy nieuruchamiany.

KOREKTY

WARTOŚĆ BAZOWA BRUTTO (130 mies.)	35 450 PLN
KOREKTA ZA WYPOSAŻENIE DODATKOWE	1 481 PLN
<i>Wyposażenie pojazdu powoduje powiększenie wartości pojazdu, gdy jest wyposażeniem ponadstandardowym oraz jest sprawne, czyli zdolne do spełnienia swojej funkcji. Wielkość korekty wartości bazowej, związanej z wyposażeniem dodatkowym pojazdu została określona na podstawie udziału tego wyposażenia w wartości standardowo wyposażonego nowego pojazdu z uwzględnieniem amortyzacji pojazdu i zwiększonej amortyzacji jego wyposażenia.</i>	
KOREKTA ZA PIERWSZĄ REJESTRACJĘ	243 PLN
<i>Korekta uwzględnia wpływ daty pierwszej rejestracji pojazdu (pierwszego dopuszczenia do ruchu po zakupieniu pojazdu nowego) na jego wartość. Przyjmuje się, że pojazd bazowy został zarejestrowany po raz pierwszy 2012/05/15. Pojazd wyceniany został zarejestrowany 2 miesiące później, zatem jego okres eksploatacji jest krótszy od okresu eksploatacji pojazdu bazowego i stąd wynika dodatnia korekta wartości.</i>	
KOREKTA ZA PRZEBIEG	- 5 414 PLN
<i>Korekta uwzględnia wpływ przebiegu pojazdu na jego wartość. Wartość bazowa (skorygowana o wpływ pierwszej rejestracji) została określona dla przebiegu normatywnego 138 400 km. Zweryfikowany przebieg wycenianego pojazdu jest większy od normatywnego o 66 189 km. Powoduje to zastosowanie korekty wartości w wysokości -14,56%.</i>	
KOREKTA ZA OGUMIENIE	374 PLN
<i>Korekta uwzględnia wpływ stanu ogumienia na wartość pojazdu. Zużycie poszczególnych opon zostało określone z uwzględnieniem zmierzonej wysokości ich bieżnika. Punktem odniesienia jest ogumienie o zużyciu 50%.</i>	
KOREKTY RÓŻNE	- 1 944 PLN

W tym:	[%]	Wart. [PLN]
Stan utrzymania i dbałość o pojazd	-2,0	- 635
<i>Stan utrzymania i dbałość o pojazd mogą mieć wpływ na wartość rynkową pojazdu w przypadku, gdy stan wycenianego pojazdu istotnie odbiega od dobrego, odpowiedniego dla danego okresu eksploatacji i przebiegu. Stwierdzony ponadprzeciętnie dobry stan świadczący o wyjątkowej dbałości o pojazd może stanowić podstawę korekty dodatniej wartości, stan gorszy od typowego dobrego - podstawę do korekty ujemnej. W pojeździe stwierdzono: zabrudzone wykładziny wnętrza nadwozia, liczne zarysowania powłoki lakierowej nadwozia.</i>		
Korekta ze względu na serwisowanie pojazdu	5,0	1 588
<i>Zdecydowanie chętniej kupowane są pojazdy o udokumentowanym stanie technicznym, potwierdzonym książką serwisową przeglądów technicznych i napraw. W praktyce użytkowania samochodów w Polsce wykonywanie przeglądów okresowych w sieci serwisowej producenta jest stosowane w początkowym okresie, zwykle nie przekraczającym 5 lat. Brak dokumentacji serwisowej szczególnie w pierwszych latach użytkowania pojazdu może być powodem stosowania korekty ujemnej a regularne wykonywanie przeglądów starszych pojazdów udokumentowane w książce serwisowej lub rachunkami i potwierdzone dobrym stanem technicznym pojazdu korekty dodatniej.</i>		
Konieczne naprawy pojazdu	-9,1	-2 897
<i>Konieczność wykonania naprawy wycenianego pojazdu jest podstawą do obniżenia jego wartości w stosunku do wartości pojazdu sprawnego. O wielkości korekty decyduje koszt naprawy przywracającej pojazd do stanu technicznego odpowiedniego do okresu użytkowania pojazdu, jego przebiegu i ogólnego stanu technicznego.</i>		

Wartość rynkowa brutto wyżej zidentyfikowanego pojazdu, określona na dzień 23 marca 2023 roku wynosi:

30200 PLN

(słownie: trzydzieści tysięcy dwieście złotych)

w tym VAT (23,0%) 5647,15 PLN

Wartość określono na podstawie:

- notowań wartości rynkowych z bazy pojazdów "Komputerowego Systemu INFO-EKSPERT" na III - 2023 zaakceptowanych przez wykonawcę opinii,
- korekt mających wpływ na wartość pojazdu.

Wartości określono na podstawie:

- notowań wartości rynkowych ustalonych przez wykonawcę opinii,
- korekt mających wpływ na wartość pojazdu,
- analizy zbywalności pojazdu uszkodzonego.
- Wartość przedmiotu wyceny została sporządzona na dzień wykonania oględzin,
- Rzeczoznawca nie bierze odpowiedzialności za wady ukryte (prawne i fizyczne) oraz ewentualne skutki wynikające z dalszego użytkowania przedmiotu zlecenia a także za skutki wykorzystania samej wyceny.
- Wykonawca wyceny nie ponosi odpowiedzialności za ewentualne wady wyceny powstałe z oparcia się na stanie przedmiotu wyceny, wynikającym z przedstawionych mu przez zleceniodawcę informacji, jeśli było brak podstaw do kwestionowania ich zgodności ze stanem rzeczywistym przez wykonawcę lub było niemożliwe bądź utrudnione.
- Niniejsza wycena nie jest ekspertyzą stanu technicznego oraz autentyczności numerów identyfikacyjnych i za taką nie może być uznawana.
- Rzeczoznawca nie ponosi odpowiedzialności za autentyczność przedstawionych dokumentów.
- Nie badano tytułu prawnego wycenianego pojazdu i ewentualnego istnienia ograniczonych praw rzeczowych przedmiotu wyceny.
- Niniejsza wycena nie może być traktowana jako gwarancja sprzedaży za oszacowaną wartość pojazdów.
- Przedmiotowa wycena wraz z niniejszym załącznikiem stanowi integralną całość. Sam załącznik ani sama wycena nie mogą być interpretowane oddzielnie.
- Wycenę sporządzono bezstronnie zgodnie z najlepszą wiedzą i sumieniem rzeczoznawcy w ilości szt. 1.

ARKUSZ BADANIA POWŁOKI LAKIEROWEJ

do opinii nr: 1320E032023

z dnia: 2023/03/28

Wykonawca opinii : Expert-Wyceny Sp z o.o.

Zleceniodawca: Agencja Restrukturyzacji i Mododernizacji Rolnictwa O/Łódź

Adres: Al. Piłsudskiego 84, 92-202 Łódź

Zlec. pismo, znak: BOR05.2305.39.2023.MS

z dnia: 2023/03/20

Zadanie: Określenie wartości rynkowej pojazdu

DANE IDENTYFIKACYJNE POJAZDU (*)

Dane: [T] III-2023

Marka: SUZUKI

Rok produkcji: 2012

Model: Jimny 1.3 MR'98

Wersja: Club

Nr rejestracyjny: WI 6835S

Rodzaj pojazdu: Samochód terenowy

OPIS POWŁOKI LAKIEROWEJ

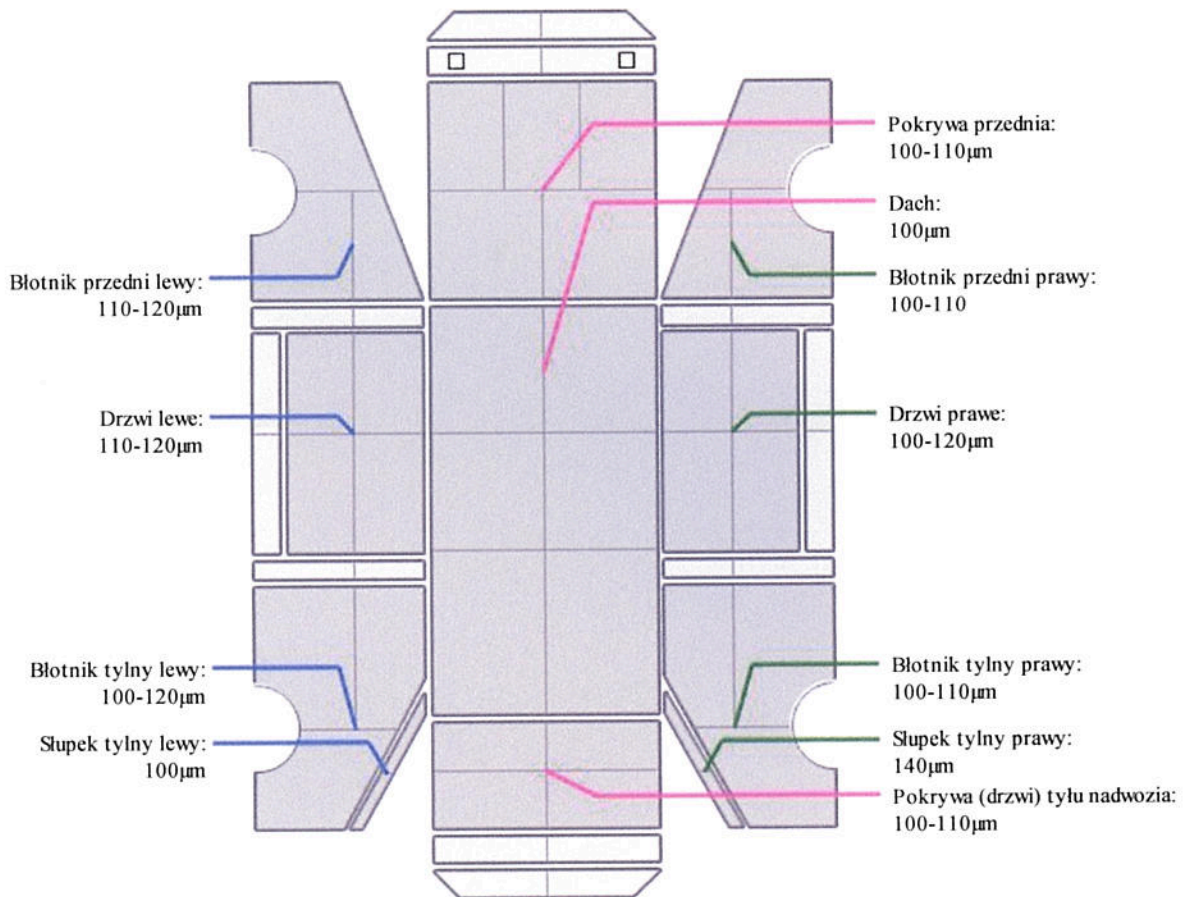

DOKUMENTACJA FOTOGRAFICZNA

do opinii nr: 1320E032023

z dnia: 2023/03/28

DANE IDENTYFIKACYJNE POJAZDU (*)

Dane: [T] III-2023

Marka: SUZUKI

Rok produkcji: 2012

Model: Jimny 1.3 MR'98

Wersja: Club

Nr rejestracyjny: WI 6835S

Rodzaj pojazdu: Samochód terenowy



IMG_20230323_122655



IMG_20230323_122700



IMG_20230323_122706



IMG_20230323_122712



IMG_20230323_122717



IMG_20230323_122721



IMG_20230323_122725



IMG_20230323_122730



IMG_20230323_122738

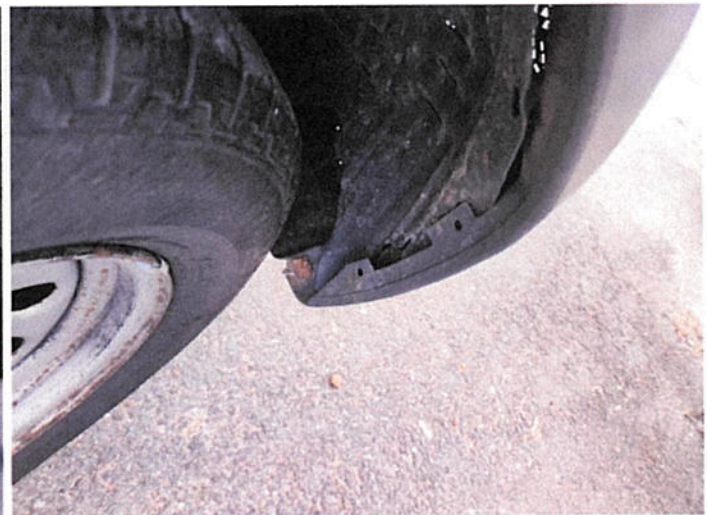

IMG_20230323_122742



IMG_20230323_122747



IMG_20230323_122751



IMG_20230323_122810



IMG_20230323_122815



IMG_20230323_122817



IMG_20230323_122821



IMG_20230323_122828



IMG_20230323_122829



IMG_20230323_122839



IMG_20230323_122846



IMG_20230323_122849



IMG_20230323_122851



IMG_20230323_122901



IMG_20230323_122908

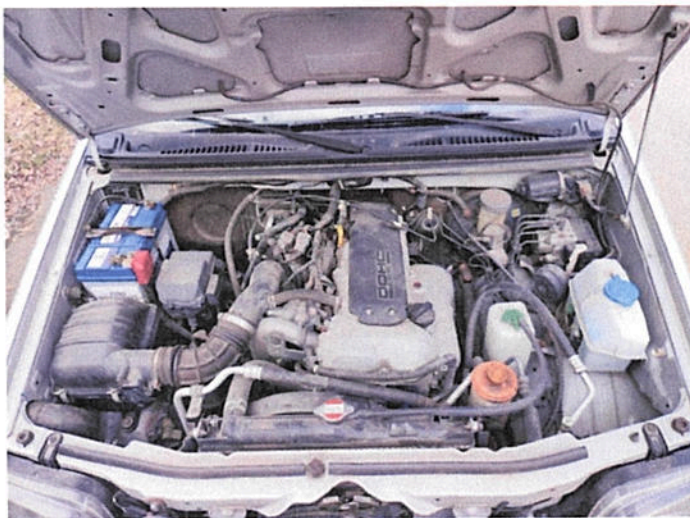

IMG_20230323_122942

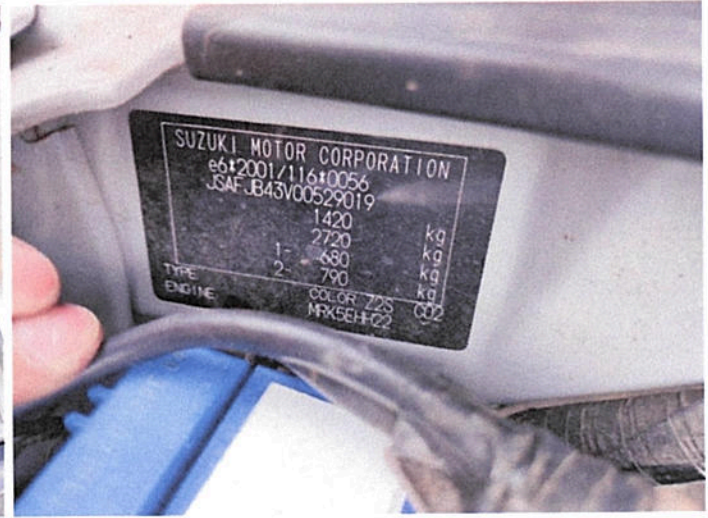

IMG_20230323_123014

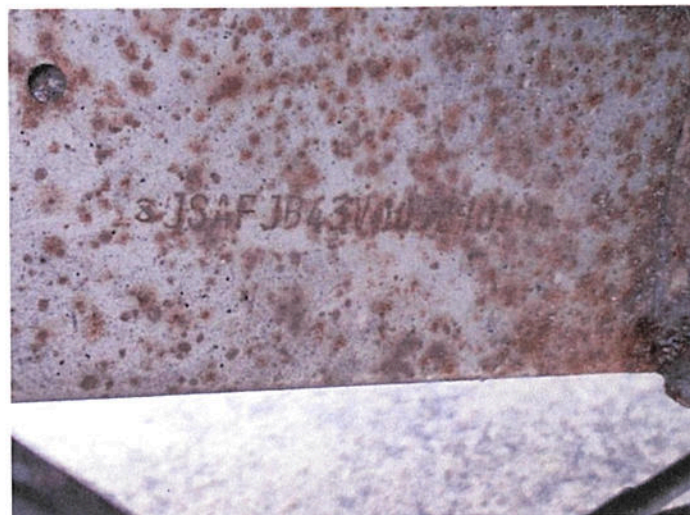

IMG_20230323_123036



IMG_20230323_123045

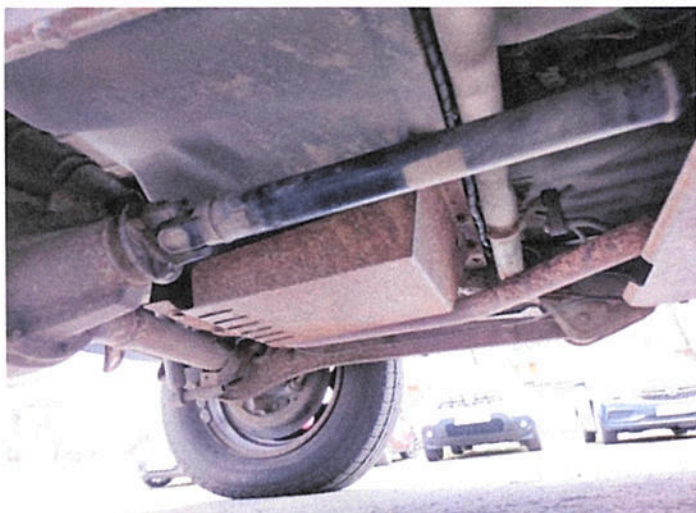

IMG_20230323_123047

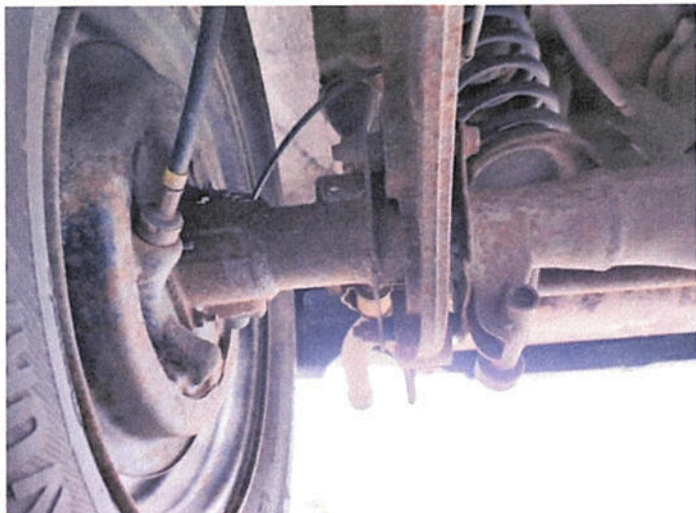

IMG_20230323_123050



IMG_20230323_123056



IMG_20230323_123115



IMG_20230323_123118



IMG_20230323_123123



IMG_20230323_123128



IMG_20230323_123130

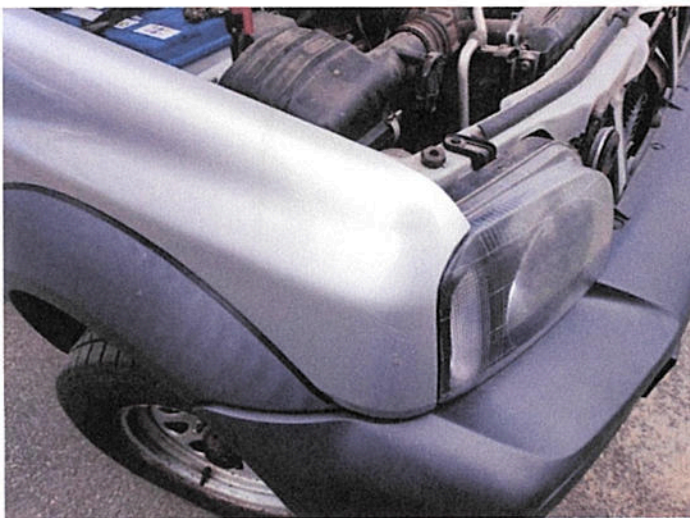

IMG_20230323_123136



IMG_20230323_123142



IMG_20230323_123149



IMG_20230323_123215

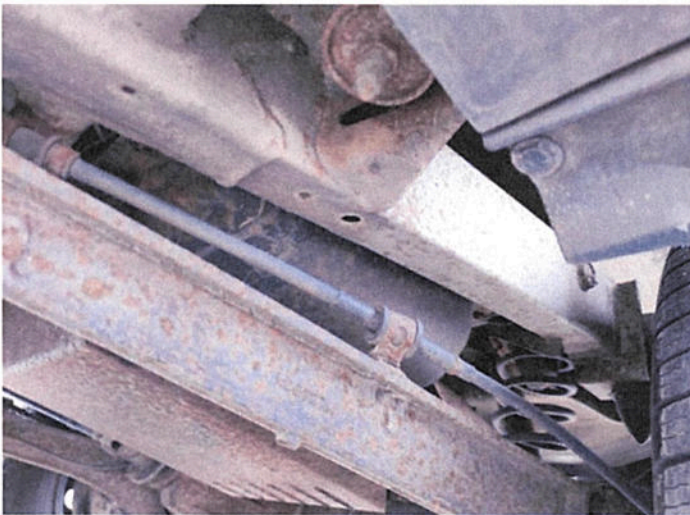

IMG_20230323_123218



IMG_20230323_123225

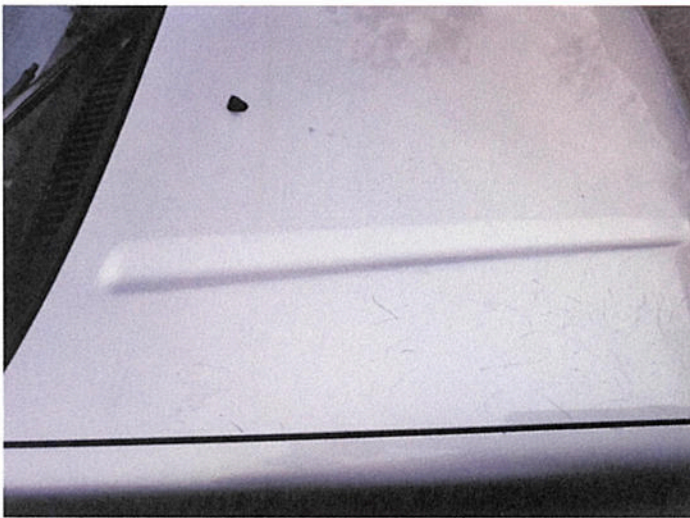

IMG_20230323_123242



IMG_20230323_123255



IMG_20230323_123301



IMG_20230323_123312



IMG_20230323_123358



IMG_20230323_123407



IMG_20230323_123410



IMG_20230323_123420



IMG_20230323_123428



IMG_20230323_123444



IMG_20230323_123447



IMG_20230323_123452



IMG_20230323_123503



IMG_20230323_123511



IMG_20230323_123522



IMG_20230323_123544

Kosztorys (System DAT)

Kalkulacja

1320E032023 z 28.03.2023

Kalkulacja kosztów naprawy (System DAT)

Nr sprawy 1320E032023

Nr sprawy : 1320E032023
Nr rejestracyjny : WI 6835S
Rodzaj pojazdu : sam. osobowy, SUV, mały dost.
Producent : Suzuki
Typ główny : Jimny (SN/FJ)(1998->)
Podtyp : Club Lim.
VIN : JSAFJB43V00529019
Pierwsza rej. : 2012-07-11

Wyposażenie seryjne

24599 2 głośnik
18900 3. światło hamowania
40000 ABS
14700 antena dachowa
40801 asystent hamowania
69509 bezpieczna kolumna kierownicy
11406 części zewnętrzne kolor nadwozia
38106 immobilizer (elektroniczny)
27020 konsola środkowa z schówek
18700 lampa przeciwmgielna tylna
15807 lusterko zewnętrzne kolor nadwozia
15106 lusterko zewnętrzne ustawiany elektrycznie
10003 nadwozie: 3-drzw.
37300 napinacz pasa
25300 obrotomierz
43704 obręcze stalowe 5,5x15
33508 oparcie fotela tylnego dzielony / składany
58405 opona 205/70 R15 ..T
22000 oszklenie przyciemn.
19900 osłona boczna
37902 osłony przeciwsłoneczne z lusterko
37004 pasy bezpieczeństwa przód z regulowaną wysokością
35405 pilot zdalnego sterowania dla zamek centralny
35001 podnośnik szyby elektryczny przód
26803 poduszka powietrzna strona kierowcy/pasażera
75005 przekładnia 5-biegowa
24405 przygotowanie do montażu radia
13309 przykrycie koła zapasowego
18205 regulacja zasięgu oświetlenia
16000 reling dachowy
70400 rodzaj napędu: dołączany napęd na wszystkie koła
71009 rozstaw osi 2250 mm
81805 silnik 1,3 l - 63 kw 16V katalizator
22800 szyba tylna ogrzewany
38908 uchwyt na napoje
69800 wspom. ukł. kierowniczego
19301 wycieraczka szyby tylnej z cykliczny tryb pracy
36700 zabezpieczenie przed skutkami uderzenia bocznego
34801 zagłówki przód
34805 zagłówki tył
35300 zamek centralny
35504 zdalne odryglowanie pokrywa tylna
35501 zdalne odryglowanie pokrywa wlewu paliwa
21300 zderzak w kolorze nadwozia
25308 zegar (cyfrowy)

wypos. opcjonalne

29200 filtr kabinowy: filtr pyłkowy
28900 klimatyzacja

Kosztorys (System DAT / Silver DAT II)

Kalkulacja

1320E032023 z 28.03.2023

CZĘŚCI ZAM.

Ceny ważne od:2023-02-27

DVN	Nr CZ	Nazwa	Liczba	Cena jednostkowa	Cena razem
47110	(71711-84A00-w07	ZDERZAK PRZÓD	1 1	860,50	1 860,50

Robocizna:

DVN	R Nr op. O	Nazwa	Rodzaj rob.	Czas roboc.	Cena razem
44210	A #NB01R0	POKRYWA SILNIKA W+Z	K	0,30	30,00
44910	A PB09R0	SZYBA CZOŁOWA W+Z OBEJMUJE: RAMIĘ WYCIERACZKI L. PRZÓD W+Z/WYM., RAMIĘ WYCIERACZKI P. PRZÓD W+Z/WYM., PIÓRO WYCIERACZKI L. PRZÓD W+Z/WYM., PIÓRO WYCIERACZKI P. PRZÓD W+Z/WYM., POSZYCIE SŁUPEK A P. GÓRA W+Z/WYM., USZCZELKA SZYBA CZOŁOWA W+Z/WYM., POSZYCIE SŁUPEK A L. GÓRA W+Z/WYM., POSZYCIE SŁUPEK A P. GÓRA W+Z, POSZYCIE SŁUPEK A L. GÓRA W+Z, LUSTERKO WEWNĘTRZNE W+Z/WYM., OSŁONA PRZECIWSŁONECZNA L. W+Z/WYM., OSŁONA PRZECIWSŁONECZNA P. W+Z/WYM.	K	1,00*	100,00
47110	E NA01R0	ZDERZAK PRZÓD W+Z/WYM. OBEJMUJE: ZDERZAK PRZÓD W+Z, ZDERZAK PRZÓD W+Z/WYM., PRZYSŁONA REFLEKTOR PRZECIWMGIELNY L. PRZÓD W+Z/WYM., PRZYSŁONA REFLEKTOR PRZECIWMGIELNY P. PRZÓD W+Z/WYM., KRATKA OZDOBNA ZDERZAK L. W+Z/WYM., KRATKA OZDOBNA ZDERZAK P. W+Z/WYM., KRATKA OZDOBNA ZDERZAK W+Z/WYM., KRATKA OZDOBNA ZDERZAK ŚR. W+Z/WYM., PODKŁADKA TABLICA REJESTRACYJNA PRZÓD W+Z/WYM., TABLICA REJESTRACYJNA PRZÓD W+Z/WYM., PODKŁADKA TABLICA REJESTRACYJNA PRZÓD W+Z, TABLICA REJESTRACYJNA PRZÓD W+Z	K	0,50	50,00
44910	I NAKŁAD CZASOWY	SZYBA CZOŁOWA NAPR.	K	1,00*	100,00

Lakierowanie:

Metoda lakierowania: AZT | Rodzaj lakieru: metalic (2-warst.) | wersja cenowa: I/2023 | Data wdrożenia: 2023-01-31:

DVN	Stop.	Nazwa	Koszty materiału	RBG	Cena razem
		Przygotowanie	250,50	2,70	547,50
44210	Lak. napr. st. III	NA POJEŹDZIE Z LAKIEROWANIEM WSTĘPNYM POKRYWA SILNIKA	483,84	1,90	692,84

Kosztorys (System DAT / Silver DAT II)

Kalkulacja

1320E032023 z 28.03.2023

PODSUMOWANIE:

Podsumowanie - części zamienne: Wg wykazu (suma wszystkich części zam.)	1 860,50
+ 2,00% Części/materiały drobne	37,21

Podsumowanie	1 897,71
--------------	----------

Podsumowanie - robocizna:

	Czas roboc.	Cena/RBG	Cena razem
Błacharstwo	2,80	100,00	280,00
Suma całej robocizny	2,80		280,00

PODSUMOWANIE - LAKIEROWANIE:

Roboc.:

	Czas roboc.	Cena/RBG	Cena razem
Roboc.	4,60	110,00	506,00

Podsumowanie - lakierowanie:

Naprawcze	0,00		Cena razem 483,84
Na pojeździe z lakierowaniem wstępnym			250,50
Suma materiałów			734,34

Czas przygotowania metal 100 %
Czas przygotowania tworzywa 100 %
Indeks materiałowy 100,00 %

Suma roboc.	506,00
Suma materiałów	734,34
Suma - Lakierowanie	1 240,34

Suma części zamiennych	1 897,71
Suma robocizny	280,00
Suma - Lakierowanie	1 240,34

Koszty naprawy netto	3 418,05
Podatek VAT (23,00%)	786,15

Koszty naprawy brutto	4 204,20
-----------------------	----------

Wszystkie wartości w PLN

ARKUSZ USTALENIA WARTOŚCI POJAZDU

do opinii nr: 1320E032023

z dnia: 2023/03/28

Wykonawca opinii : Expert-Wyceny Sp z o.o.

Zleceniodawca: Agencja Restrukturyzacji i Mododernizacji Rolnictwa O/Łódź

Adres: Al. Piłsudskiego 84, 92-202 Łódź

Zlec. pismo, znak: BOR05.2305.39.2023.MS

z dnia: 2023/03/20

Zadanie: Określenie wartości rynkowej pojazdu

DANE IDENTYFIKACYJNE POJAZDU (*)

Dane: [T] III-2023

Marka: SUZUKI

Rok produkcji: 2012

Model: Jimny 1.3 MR'98

Wersja: Club

Nr rejestracyjny: WI 6835S

Rodzaj pojazdu: Samochód terenowy

Wycena na podstawie pojazdu: SUZUKI Jimny 1.3 MR'98 Club kb3/4 1328 ccm 63 kW B

USTALENIE WARTOŚCI POJAZDU**KATALOG WARTOŚCI BAZOWYCH (BRUTTO):**

rok	mies.	wart. z katal. [PLN]	wart. zadana [PLN]
2012	05	35450	35450
2011	05	33700	33700
2010	05	32000	32000
2009	05	30400	30400

WARTOŚĆ BAZOWA BRUTTO (130 mies.) **35 450 PLN**Normatywny okres eksploatacji **130 mies.**DATA PIERWSZEJ REJESTRACJI (rok/mies/dn) **2012/07/11**Rzeczywisty okres eksploatacji **128 mies.**KOREKTA ZA PIERWSZĄ REJESTRACJĘ **243 PLN po korekcie: 35 693 PLN****LISTA WYPOSAŻENIA:**

Lista wyposażenia na podstawie informacji z bazy danych na okres: 2009.03-2012.12

WYPOSAŻENIE DODATKOWE:

Lp.	Nazwa elementu wyposażenia	wta	data zam.	wpa	[%]	Wsp.	Wart. [PLN]
1	Lakier metalizowany	0,50			3,45	0,66	813
2	Matador SybirSnow 205/70 R15 wys. bieżnika 5mm	1,00			2,42*	0,32	276
3	Radioodtwarzacz CD	1,00			3,43	0,32	392

KOREKTA ZA WYPOSAŻENIE DODATKOWE **1 481 PLN**KOREKTA ZA WYPOSAŻENIE **1 481 PLN po korekcie: 37 174 PLN**Przebieg normatywny **138 400 km**Przebieg rzeczywisty odczytany **204 589 km**KOREKTA ZA PRZEBIEG **- 5 414 PLN po korekcie: 31 760 PLN****KOSZT NAPRAWY NETTO (Naprawa konieczna)**Stawka mech. / blacharska **100,00 PLN/rbg**Stawka lakiernicza **110,00 PLN/rbg**Urealnienie (zmniejszenie) cen części **56,0 %**Części plus normalia **834,99 PLN**Robocizna **786,00 PLN**Materiały lakiernicze i inne **734,34 PLN**RAZEM **2 355,33 PLN**

ZASTOSOWANE KOREKTY RÓŻNE:

Opis korekty	[%]	Wart. [PLN]
Stan utrzymania i dbałość o pojazd	-2,0	- 635
Korekta ze względu na serwisowanie pojazdu	5,0	1 588
Konieczne naprawy pojazdu	-9,1	-2 897
KOREKTY RÓŻNE		- 1 944 PLN po korekcie: 29 816 PLN

STAN OGUMIENIA:

Oś	Koło	Cena [PLN]	Zuż. [%]	Bieżn [mm]	Koło	Cena [PLN]	Zuż. [%]	Bieżn [mm]	Koło	Cena [PLN]	Zuż. [%]	Bieżn [mm]
Przednia					Lewe:	584	34	7	Prawe:	584	34	7
Tylna					Lewe:	584	34	7	Prawe:	584	34	7
KOREKTA ZA OGUMIENIE										374 PLN po korekcie:		30 190 PLN
WARTOŚĆ RYNKOWA BRUTTO PO ZAOKRĄGLENIU												30 200 PLN

Wycenę sporządził: **Piotr Piórkowski**
 Rzeczoznawca/ Biegły Sądowy SO/Toruń
 Expert-Wyceny Sp z o.o.
 ul. Grudziądzka 132, 87-100 Toruń

Certyfikowany Rzeczoznawca Maszynowy
 Wycena maszyn i urządzeń oraz środków transportu
 Certyfikat Europejskiego Centrum Certyfikacji Rzeczoznawców
 i Specjalistów Techniki Samochodowej TUVPOL nr 30/2015

Piotr Piórkowski