

Meldunki epidemiologiczne

Zachorowania i podejrzenia zachorowań na grypę w Małopolsce

Sekcja Budżetu Zadaniowego, Planowania i Analiz – Wojewódzka Stacja Sanitarno-Epidemiologiczna w Krakowie

Rok: 2023

Miesiąc: kwiecień

Numer: 4B (14)

Okres: 8-15 kwietnia

Analiza za okres od 8 do 15 kwietnia 2023 r.

Zachorowania i podejrzenia zachorowań na grypę w okresie od 8 do 15 kwietnia 2023 r. wg wieku i powiatów

Powiat	Ogółem			Wiek (ukończone lata)							
	liczba	zapadalność ¹⁾	wzrost /spadek zapadalności ^{2,3)}	0-4		5-14		15-64		65+	
				liczba	zapadalność ¹⁾	liczba	zapadalność ¹⁾	liczba	zapadalność ¹⁾	liczba	zapadalność ¹⁾
MAŁOPOLSKA	9 615	35,05	-31,85	2 227	154,75	2 216	72,70	4 409	24,35	763	15,77
bocheński	842	98,60	-12,75	205	418,30	210	197,86	351	62,90	76	53,98
brzeski	422	57,34	-38,32	60	155,41	71	81,77	239	48,88	52	42,76
chrzanowski	237	24,65	6,46	30	76,56	52	54,22	125	20,08	30	14,72
dąbrowski	376	81,29	-47,19	84	370,11	84	170,04	170	54,45	38	48,58
gorlicki	382	45,05	-52,40	87	206,08	87	87,27	174	31,38	34	22,45
m. Kraków	2 640	41,11	-74,03	708	214,08	501	88,07	1 297	30,30	134	10,79
krakowski	114	4,76	-22,05	26	20,10	26	8,61	55	3,49	7	1,80
limanowski	49	4,66	-2,84	6	8,63	17	11,97	26	3,75	0	0,00
miechowski	539	142,81	-14,35	98	583,61	145	376,35	238	99,66	58	69,63
myślenicki	889	85,85	-20,98	240	391,39	229	172,60	377	54,88	43	27,81
Nowy Sącz i nowosądecki	280	11,85	-24,85	76	54,10	89	29,59	86	5,52	29	7,96
nowotarski	201	13,22	-3,09	50	61,56	53	29,22	90	8,85	8	3,31
olkuski	685	79,80	-5,94	146	398,65	173	200,44	312	56,78	54	29,03
oświęcimski	354	29,57	6,66	73	131,79	83	64,86	159	20,48	39	16,42
proszowicki	395	116,50	-46,98	65	400,84	102	286,07	185	83,47	43	65,59
suski	293	44,07	-7,50	49	142,77	79	100,93	135	30,67	30	26,80
Tarnów i tarnowski	452	18,70	-8,67	128	113,08	122	47,15	174	10,88	28	6,28
wadowicki	224	17,72	-39,16	52	78,35	60	40,26	87	10,42	25	11,71
wielicki	77	6,82	-58,23	8	11,67	3	2,02	45	6,03	21	12,62
tatrzański	164	30,77	2,89	36	131,81	30	50,30	84	23,95	14	14,69

ZAPADALNOŚĆ¹⁾
W OKRESIE OD 8 DO 15
KWIETNIA 2023 R. ORAZ
W POPRZEDNIM OKRESIE
SPRAWOZDAWCZYM³⁾
WG WIEKU

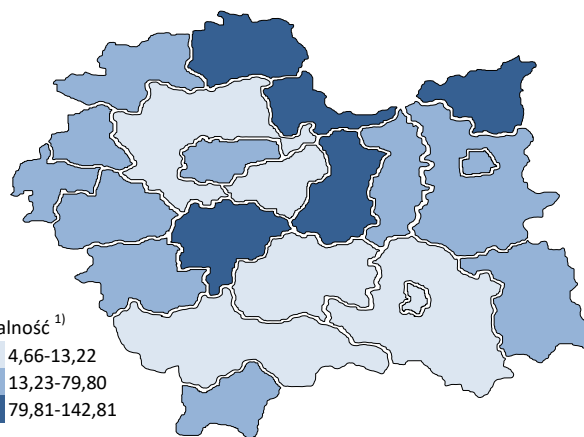
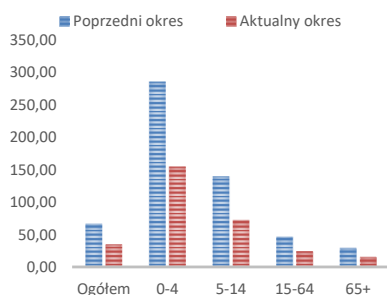

Objaśnienia:

- 1) Przeciętna dzienna zapadalność na 100 tys. ludności wg stanu w dniu 30 czerwca 2022 r.
- 2) Różnica w stosunku do poprzedniego okresu sprawozdawczego.
- 3) Okres od 1 do 7 kwietnia 2023 r.

Zapadalność ¹⁾ na grypę i podejrzenia grypy w sezonie epidemicznym 2022/2023 w porównaniu z poprzednimi sezonami wg okresowych meldunków

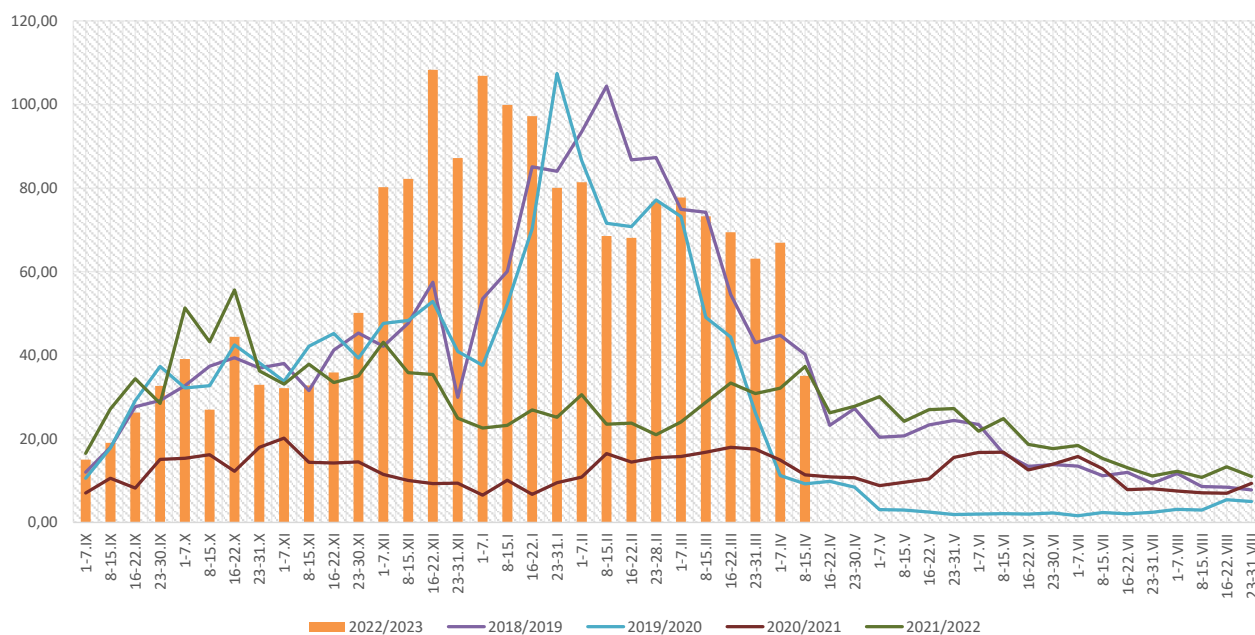

Zapadalność ¹⁾ na grypę i podejrzenia grypy w okresie od 16 kwietnia 2022 r. do 15 kwietnia 2023 r. wg wieku i okresowych meldunków

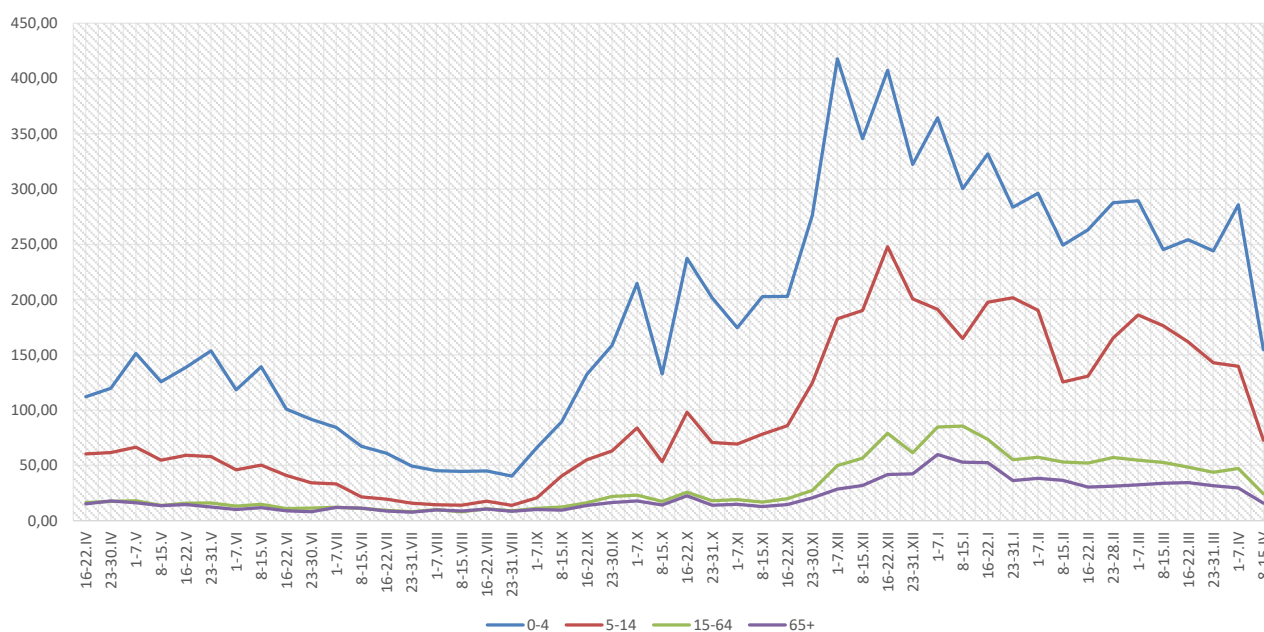

Objaśnienia:

1) Przeciętna dzienna zapadalność na 100 tys. ludności, przy czym ludność wg stanu w dniu:

- 30 czerwca 2021 r. dla meldunków z okresu do 30 kwietnia 2022 r.,
- 31 grudnia 2021 r. dla meldunków z okresu od 1 maja 2022 r. do 31 grudnia 2022 r.,
- 30 czerwca 2022 r. dla meldunków z okresu od 1 stycznia 2023 r.

Zachorowania i podejrzenia zachorowań na grypę w sezonie epidemicznym 2022/2023 w porównaniu z poprzednimi sezonami wg okresowych meldunków

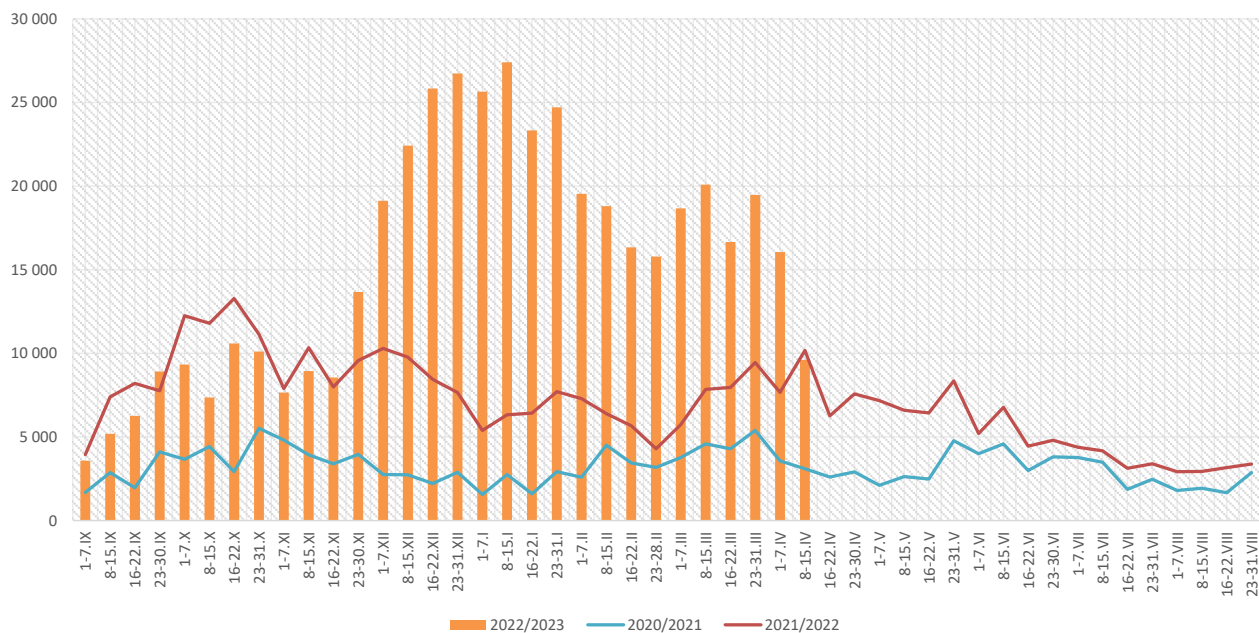

Skierowani do szpitala z powodu grypy lub podejrzenia grypy w okresie od 8 do 15 kwietnia 2023 r. wg przyczyn i powiatów								
Powiat	Ogółem		Przyczyny skierowania do szpitala ¹⁾					
			objawy ze strony układu krążenia		objawy ze strony układu oddechowego		inne przyczyny	
	liczba	% ²⁾	liczba	% ³⁾	liczba	% ³⁾	liczba	% ³⁾
MAŁOPOLSKA	21	0,22%	0	0,0%	19	90,5%	2	9,5%
bocheński	3	0,36%			3	100,0%		
brzeski	3	0,71%			3	100,0%		
chrzanowski								
dąbrowski								
gorlicki	1	0,26%			1	100,0%		
m. Kraków	1	0,04%					1	100,0%
krakowski	1	0,88%			1	100,0%		
limanowski								
miechowski								
myślenicki	2	0,22%			2	100,0%		
Nowy Sącz i nowosądecki	4	1,43%			4	100,0%		
nowotarski								
olkuski	2	0,29%			2	100,0%		
oświęcimski	1	0,28%					1	100,0%
proszowicki	1	0,25%			1	100,0%		
suski								
Tarnów i tarnowski								
wadowicki	2	0,89%			2	100,0%		
wielicki								
tatrzański								

Objaśnienia:

- 1) Jedna osoba może być wykazana w kilku rubrykach.
- 2) W stosunku do ogółu zgłoszonych zachorowań i podejrzeń zachorowań na grypę.
- 3) W stosunku do ogółu osób skierowanych do szpitala z powodu grypy lub podejrzenia grypy.

**Zgony z powodu grypy i podejrzeń grypy w okresie
od 8 do 15 kwietnia 2023 r. wg wieku i powiatów**

Powiat	Ogółem	Wiek (ukończone lata)			
		0-4	5-14	15-64	65+
MAŁOPOLSKA	-	-	-	-	-
bocheński	-	-	-	-	-
brzeski	-	-	-	-	-
chrzanowski	-	-	-	-	-
dąbrowski	-	-	-	-	-
gorlicki	-	-	-	-	-
m. Kraków	-	-	-	-	-
krakowski	-	-	-	-	-
limanowski	-	-	-	-	-
miechowski	-	-	-	-	-
myślenicki	-	-	-	-	-
Nowy Sącz i nowosądecki	-	-	-	-	-
nowotarski	-	-	-	-	-
olkuski	-	-	-	-	-
oświęcimski	-	-	-	-	-
proszowicki	-	-	-	-	-
suski	-	-	-	-	-
Tarnów i tarnowski	-	-	-	-	-
wadowicki	-	-	-	-	-
wielicki	-	-	-	-	-
tatrzański	-	-	-	-	-

Źródła danych:

Liczby zachorowań, podejrzeń zachorowań oraz zgonów: Dane z okresowych, zbiorczych „Meldunków o zachorowaniach i podejrzaniach zachorowań na grypę”, nadsyłanych do powiatowych stacji sanitarno-epidemiologicznych przez wszystkie jednostki ochrony zdrowia, do których zgłosili się chorzy, oraz dane ze zgłoszeń zgonów nadsyłanych do powiatowych i/lub wojewódzkich stacji sanitarno-epidemiologicznych przez lekarzy, przesyłane przez wojewódzkie stacje sanitarno-epidemiologiczne w formie zagregowanej do Zakładu Epidemiologii NIZP-PZH.

W "Meldunkach" - zgodnie z definicją grypy przyjętą na potrzeby nadzoru nad chorobami zakaźnymi w krajach Unii Europejskiej (Dz.U. L 262 z 27.9.2012) - wykazuje się grypę (rozpoznaną klinicznie i/lub laboratoryjnie) oraz wszystkie rozpoznane klinicznie zachorowania grypopodobne i ostre zakażenia dróg oddechowych spełniające kryteria definicji.

Analiza za okres od 1 stycznia do 15 kwietnia 2023 r.

Zachorowania i podejrzenia zachorowań na gripę w okresie od 1 stycznia do 15 kwietnia 2023 r. wg wieku i powiatów

Powiat	Ogółem		Wiek (ukończone lata)							
			0-4		5-14		15-64		65+	
	liczba	zapadalność ¹⁾	liczba	zapadalność ¹⁾	liczba	zapadalność ¹⁾	liczba	zapadalność ¹⁾	liczba	zapadalność ¹⁾
MAŁOPOLSKA	272 119	75,58	51 565	273,00	63 976	159,90	133 274	56,08	23 304	36,70
bocheński	19 500	173,98	3 687	573,20	5 037	361,58	9 134	124,71	1 642	88,86
brzeski	12 634	130,79	2 183	430,80	2 809	246,50	6 256	97,49	1 386	86,84
chrzanowski	5 487	43,48	758	147,39	1 375	109,24	2 897	35,45	457	17,09
dąbrowski	7 853	129,35	1 688	566,66	2 380	367,07	3 129	76,35	656	63,90
gorlicki	12 521	112,51	2 379	429,36	3 241	247,69	5 974	82,08	927	46,65
m. Kraków	75 524	89,60	15 355	353,75	12 700	170,10	43 106	76,72	4 363	26,77
krakowski	9 902	31,49	1 729	101,82	2 322	58,56	4 436	21,44	1 415	27,77
limanowski	2 374	17,22	483	52,90	754	40,46	1 015	11,16	122	6,35
miechowski	9 264	187,02	1 520	689,67	2 114	418,05	4 493	143,35	1 137	104,00
myślenicki	18 210	133,98	4 085	507,56	5 262	302,17	7 819	86,73	1 044	51,43
Nowy Sącz i nowosądecki	14 568	46,96	3 216	174,43	3 863	97,84	6 262	30,62	1 227	25,67
nowotarski	4 080	20,44	767	71,95	1 142	47,97	1 795	13,46	376	11,85
olkuski	16 675	148,01	2 661	553,58	3 686	325,38	8 373	116,10	1 955	80,09
oświęcimski	6 179	39,33	1 169	160,79	1 976	117,66	2 524	24,77	510	16,36
proszowicki	9 096	204,39	1 461	686,45	2 411	515,19	4 158	142,94	1 066	123,89
suski	8 495	97,36	1 349	299,48	2 260	219,99	3 814	66,01	1 072	72,95
Tarnów i tarnowski	18 225	57,43	3 363	226,37	4 941	145,48	8 148	38,80	1 773	30,31
wadowicki	10 292	62,05	1 777	204,00	3 121	159,57	4 446	40,57	948	33,83
wielicki	7 750	52,27	1 245	138,42	1 589	81,60	3 998	40,81	918	42,03
tatrzański	3 490	49,89	690	192,48	993	126,86	1 497	32,52	310	24,78

ZAPADALNOŚĆ¹⁾
W OKRESIE OD 1 STYCZNIA
DO 15 KWIETNIA 2023 R.
ORAZ W ANALOGICZNYM
OKRESIE ROKU
POPRIEDZNIEGO WG WIEKU

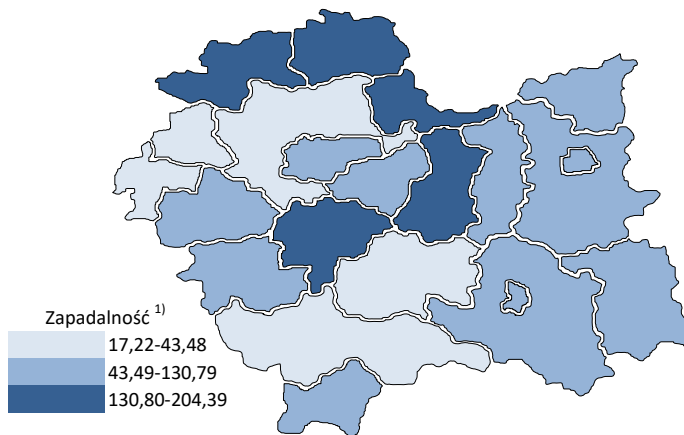
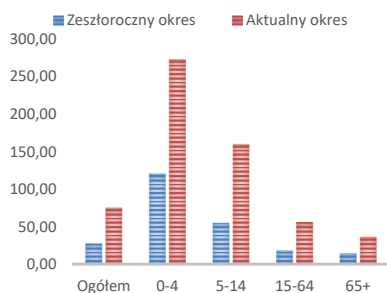

Objaśnienia:

1) Przeciętna dzienna zapadalność na 100 tys. ludności wg stanu w dniu 30 czerwca 2022 r.

Zapadalność ¹⁾ na grypę i podejrzenia grypy w roku 2023 narastająco w porównaniu z poprzednimi latami

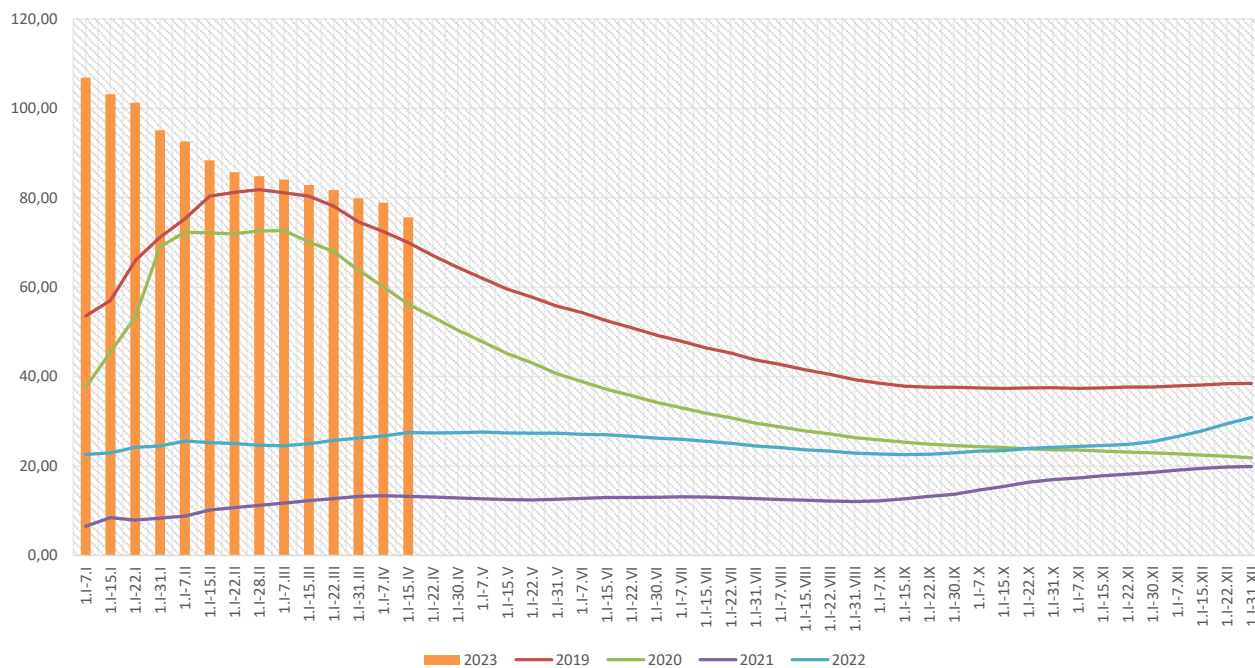

Zapadalność ¹⁾ na grypę i podejrzenia grypy w roku 2023 narastająco wg wieku

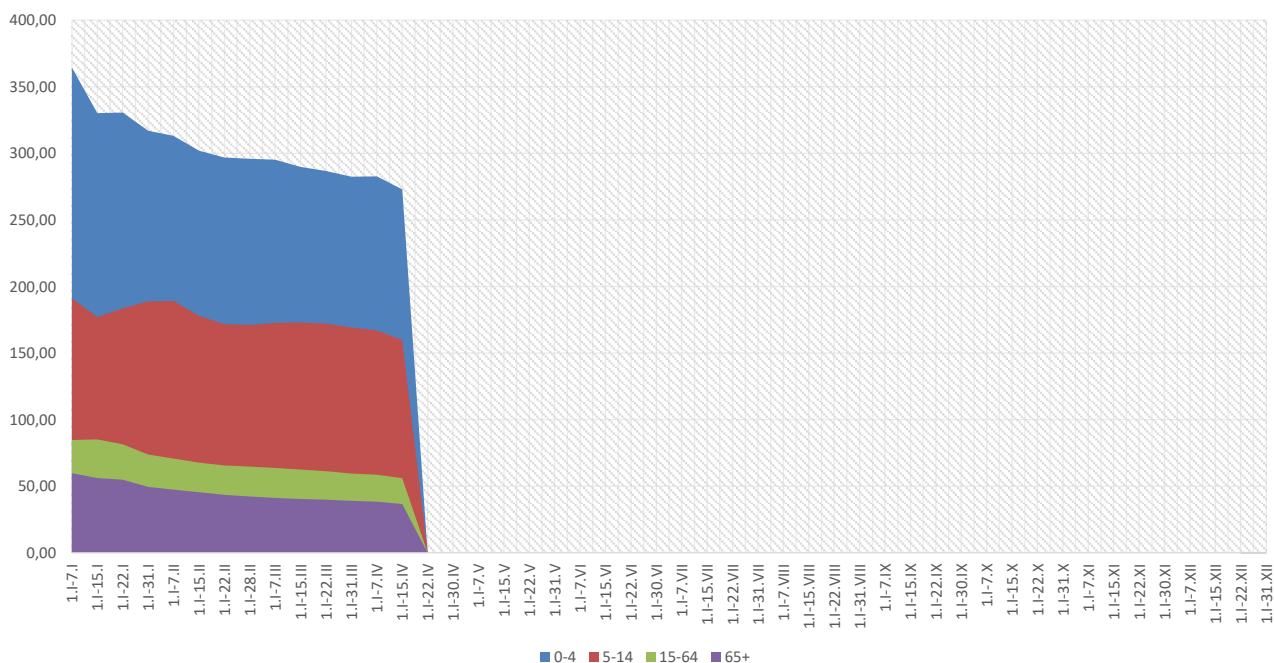

Objaśnienia:

1) Przeciętna dzienna zapadalność na 100 tys. ludności wg stanu w dniu 30 czerwca 2022 r.

Zachorowania i podejrzenia zachorowań na gripę w roku 2023 narastająco w porównaniu z poprzednimi latami

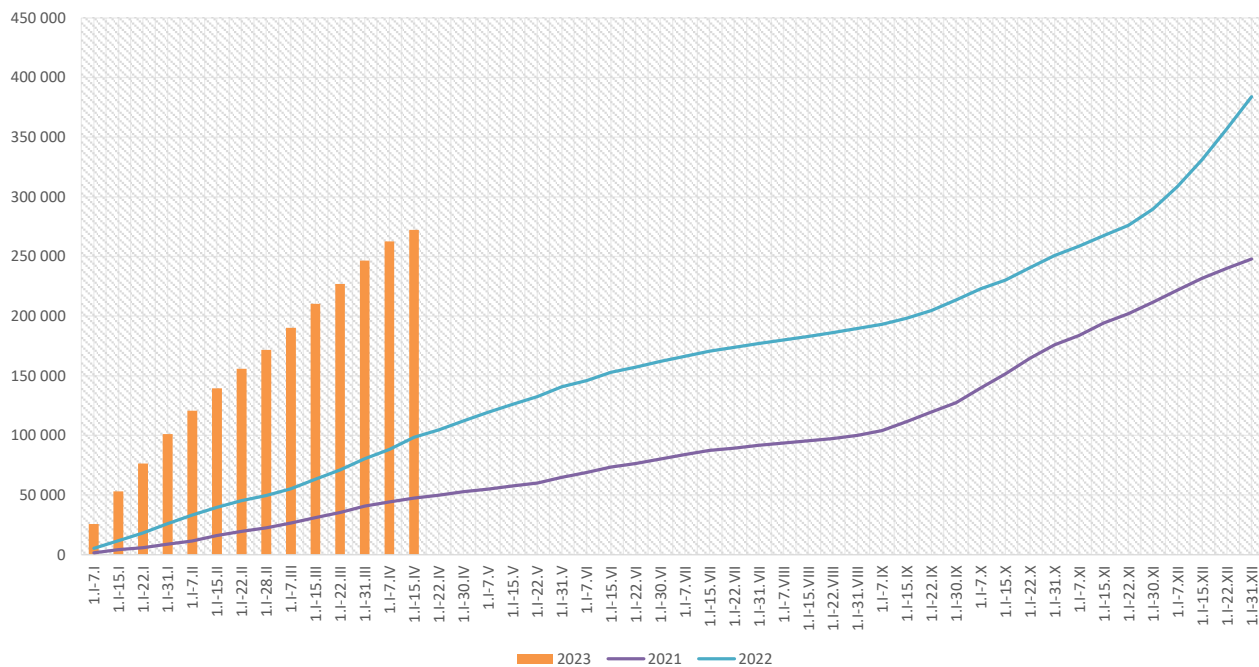

Skierowani do szpitala z powodu grypy lub podejrzenia grypy w okresie od 1 stycznia do 15 kwietnia 2023 r. wg przyczyn i powiatów								
Powiat	Ogółem		Przyczyny skierowania do szpitala ¹⁾					
			objawy ze strony układu krążenia		objawy ze strony układu oddechowego		inne przyczyny	
	liczba	% ²⁾	liczba	% ³⁾	liczba	% ³⁾	liczba	% ³⁾
MAŁOPOLSKA	1 454	0,53%	16	1,1%	1 291	88,8%	221	15,2%
bocheński	58	0,30%			58	100,0%		
brzeski	132	1,04%			132	100,0%		
chrzanowski								
dąbrowski	63	0,80%			29	46,0%	34	54,0%
gorlicki	21	0,17%	2	9,5%	14	66,7%	5	23,8%
m. Kraków	263	0,35%	9	3,4%	234	89,0%	73	27,8%
krakowski	24	0,24%			21	87,5%	7	29,2%
limanowski	4	0,17%			4	100,0%		
miechowski	13	0,14%			13	100,0%		
myślenicki	22	0,12%			22	100,0%		
Nowy Sącz i nowosądecki	228	1,57%			228	100,0%		
nowotarski	21	0,51%			20	95,2%	18	85,7%
olkuski	43	0,26%			43	100,0%		
oświęcimski	50	0,81%			7	14,0%	43	86,0%
proszowicki	13	0,14%	1	7,7%	12	92,3%		
suski	58	0,68%	4	6,9%	52	89,7%	2	3,4%
Tarnów i tarnowski	41	0,22%			7	17,1%	34	82,9%
wadowicki	294	2,86%			294	100,0%		
wielicki	83	1,07%			78	94,0%	5	6,0%
tatrzański	23	0,66%			23	100,0%		

Objaśnienia:

- 1) Jedna osoba może być wykazana w kilku rubrykach.
- 2) W stosunku do ogółu zgłoszonych zachorowań i podejrzeń zachorowań na gripę.
- 3) W stosunku do ogółu osób skierowanych do szpitala z powodu grypy lub podejrzenia grypy.

Zgony z powodu grypy i podejrzeń grypy w okresie od 1 stycznia do 15 kwietnia 2023 r. wg wieku i powiatów					
Powiat	Ogółem	Wiek (ukończone lata)			
		0-4	5-14	15-64	65+
MAŁOPOLSKA	10	-	-	2	8
bocheński	-	-	-	-	-
brzeski	-	-	-	-	-
chrzanowski	3	-	-	-	3
dąbrowski	-	-	-	-	-
gorlicki	-	-	-	-	-
m. Kraków	3	-	-	1	2
krakowski	2	-	-	-	2
limanowski	1	-	-	-	1
miechowski	-	-	-	-	-
myślenicki	-	-	-	-	-
Nowy Sącz i nowosądecki	-	-	-	-	-
nowotarski	-	-	-	-	-
olkuski	-	-	-	-	-
oświęcimski	-	-	-	-	-
proszowicki	-	-	-	-	-
suski	-	-	-	-	-
Tarnów i tarnowski	-	-	-	-	-
wadowicki	-	-	-	-	-
wielicki	1	-	-	1	-
tatrzański	-	-	-	-	-

wykonał: Adrian Papis

Źródła danych:

Liczby zachorowań, podejrzeń zachorowań oraz zgonów: Dane z okresowych, zbiorczych „Meldunków o zachorowaniach i podejrzaniach zachorowań na grypę”, nadsyłanych do powiatowych stacji sanitarno-epidemiologicznych przez wszystkie jednostki ochrony zdrowia, do których zgłosili się chorzy, oraz dane ze zgłoszeń zgonów nadsyłanych do powiatowych i/lub wojewódzkich stacji sanitarno-epidemiologicznych przez lekarzy, przesyłane przez wojewódzkie stacje sanitarno-epidemiologiczne w formie zagregowanej do Zakładu Epidemiologii NIZP-PZH.

W "Meldunkach" - zgodnie z definicją grypy przyjętą na potrzeby nadzoru nad chorobami zakaźnymi w krajach Unii Europejskiej (Dz.U. L 262 z 27.9.2012) - wykazuje się grypę (rozpoznaną klinicznie i/lub laboratoryjnie)

oraz wszystkie rozpoznane klinicznie zachorowania grypopodobne i ostre zakażenia dróg oddechowych spełniające kryteria definicji.