

**ZARZĄDZENIE
REGIONALNEGO DYREKTORA OCHRONY ŚRODOWISKA W BYDGOSZCZY**

z dnia 20 czerwca 2016 r.

w sprawie rezerwatu przyrody „Kuźnica”

Na podstawie art. 13 ust. 3 ustawy z dnia 16 kwietnia 2004 r. o ochronie przyrody (Dz. U. z 2015 r. poz. 1651, 1936 i 2171 oraz z 2016 r. poz. 422) zarządza się, co następuje:

§ 1. 1. Rezerwat przyrody „Kuźnica”, zwany dalej „rezerwatem”, stanowi obszar o powierzchni 7,27 ha, położony w oddziale leśnym 124 b, w Leśnictwie Warlubie, Nadleśnictwie Osie, według Planu Urządzania Lasu Nadleśnictwa Osie na lata 2007 - 2016, na terenie gminy Warlubie, w powiecie świeckim, w województwie kujawsko-pomorskim.

2. Opis granicy rezerwatu, w postaci współrzędnych geograficznych punktów załamania granicy w układzie współrzędnych płaskich prostokątnych PL-1992, zawiera załącznik nr 1 do zarządzenia.

3. Przebieg granicy rezerwatu określa mapa stanowiąca załącznik nr 2 do zarządzenia.

§ 2. Celem ochrony rezerwatu jest zachowanie fragmentu boru bagiennego *Vaccinio uliginosi-Pinetum* sukcesywnie zarastającego jezioro.

§ 3. 1. Dla rezerwatu określa się rodzaj - Leśny (L).

2. Dla rezerwatu określa się typ i podtyp:

- 1) ze względu na dominujący przedmiot ochrony: typ - Fitocenotyczny (PFi), podtyp - zbiorowisk leśnych (zl);
- 2) ze względu na główny typ ekosystemu: typ - Leśny i borowy (EL), podtyp - borów mieszanych nizinnych (bmn).

§ 4. Nadzór nad rezerwatem sprawuje Regionalny Dyrektor Ochrony Środowiska w Bydgoszczy.

§ 5. Zarządzenie wchodzi w życie po upływie 14 dni od dnia ogłoszenia¹⁾.

Z up. Regionalnego Dyrektora
Ochrony Środowiska w Bydgoszczy

Marek Machnikowski
Regionalny Konserwator Przyrody
w Bydgoszczy

¹⁾Niniejsze zarządzenie było poprzedzone zarządzeniem Ministra Leśnictwa i Przemysłu Drzewnego z dnia 3 maja 1965 r. w sprawie uznania za rezerwat przyrody (M. P. Nr 27, poz. 152), które utraciło moc obowiązującą z dniem wejścia w życie ustawy z dnia 16 kwietnia 2004 r. o ochronie przyrody (Dz. U. z 2015 r. poz. 1651, z późn. zm.).

Załączniki do zarządzenia
Regionalnego Dyrektora Ochrony Środowiska
w Bydgoszczy
z dnia 20 czerwca 2016 r.

Załącznik nr 1

**Opis granicy rezerwatu, w postaci współrzędnych geograficznych punktów załamania
granicy w układzie współrzędnych płaskich prostokątnych PL-1992**

nr	x	y
1	643444,21	470891,80
2	643445,02	470884,58
3	643446,71	470857,34
4	643451,95	470841,65
5	643460,07	470824,32
6	643461,71	470813,67
7	643476,00	470793,66
8	643475,59	470774,37
9	643470,10	470752,27
10	643459,70	470742,05
11	643450,45	470731,68
12	643437,78	470727,51
13	643412,56	470728,52
14	643402,02	470732,95
15	643385,25	470743,02
16	643356,59	470758,11
17	643335,65	470762,82
18	643314,67	470768,91
19	643298,60	470770,56
20	643289,87	470773,81
21	643279,51	470782,21
22	643265,44	470792,68
23	643244,16	470799,37
24	643229,68	470802,37
25	643221,75	470802,38
26	643215,69	470800,68
27	643167,21	470801,04
28	643130,39	470807,46
29	643100,17	470816,72
30	643072,06	470825,26
31	643066,86	470824,83
32	643052,75	470831,96
33	643040,20	470835,38

34	643034,81	470841,32
35	643019,81	470849,58
36	643001,41	470856,70
37	642985,33	470793,30
38	642981,24	470777,16
39	643057,81	470703,00
40	643065,49	470696,91
41	643076,45	470691,81
42	643080,41	470690,90
43	643125,43	470680,56
44	643178,26	470671,23
45	643305,67	470648,66
46	643334,87	470646,77
47	643372,49	470644,33
48	643393,25	470642,99
49	643437,07	470569,12
50	643456,42	470551,65
51	643454,68	470599,06
52	643466,89	470634,22
53	643499,45	470727,96
54	643532,30	470804,29
55	643565,12	470842,85
56	643594,98	470877,92
57	643444,21	470891,80

Z up. Regionalnego Dyrektora
Ochrony Środowiska w Bydgoszczy

Marek Maciejowski
Regionalny Konserwator Przyrody
w Bydgoszczy

Przebieg granicy rezerwatu przyrody

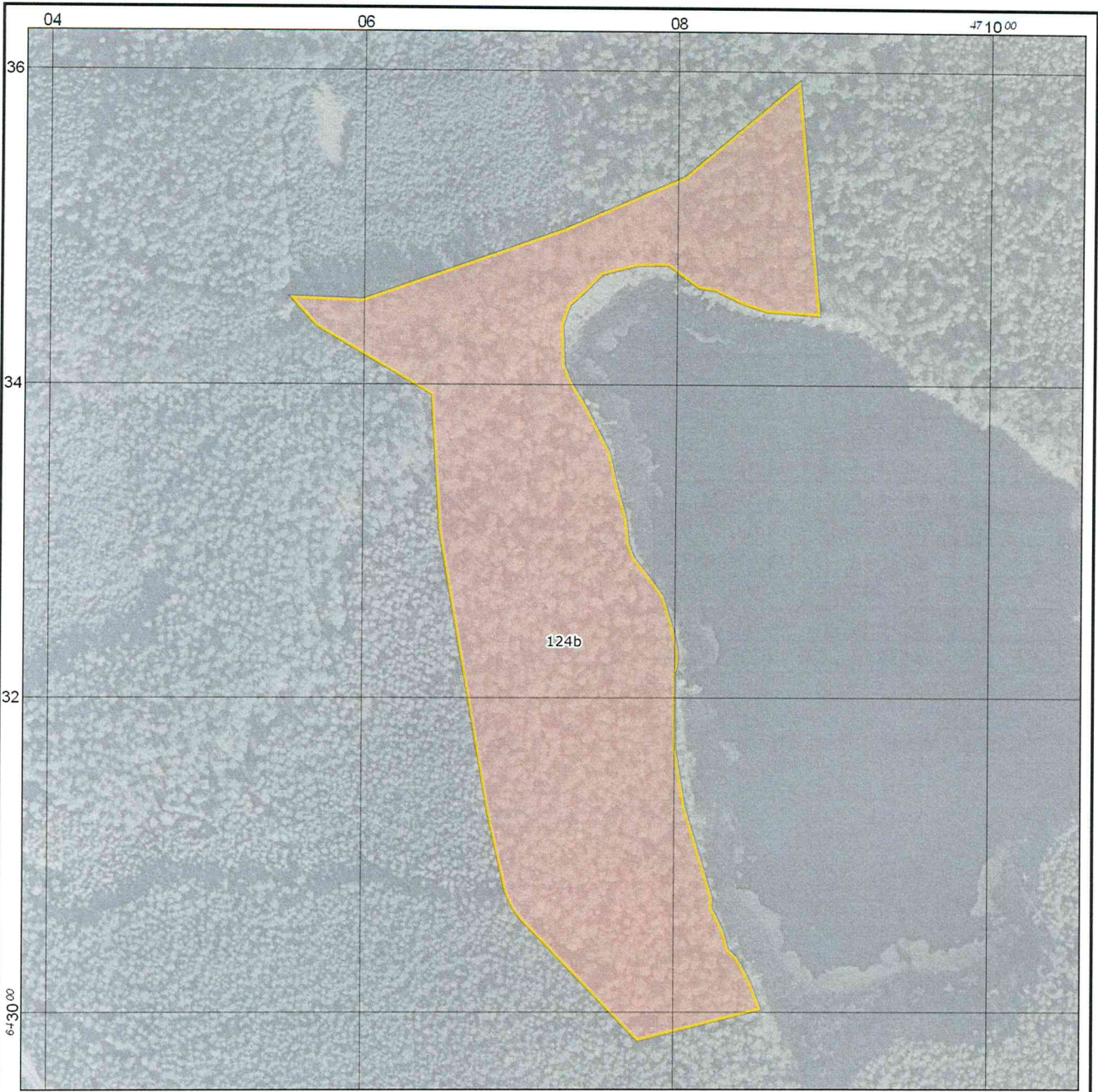

Przebieg granicy rezerwatu przyrody
Kuznica

Legenda

- Granica rezerwatu przyrody
- Leśna Mapa Numeryczna (Nadleśnictwo Osie 2007-2016)

Układ współrzędnych: PL-1992
Podkład: ortofotomapa GUGiK
Data sporządzenia: 2016-03-14

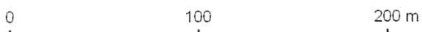

Z up. Regionalnego Dyrektora
Ochrony Środowiska w Bydgoszczy

Marek Machnikowski
Regionalny Konserwator Przyrody
w Bydgoszczy

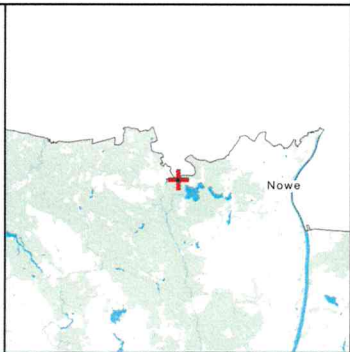

Uzasadnienie

Na podstawie art. 13 ust. 3 ustawy z dnia 16 kwietnia 2004 r. o ochronie przyrody (Dz. U. z 2015 r. poz. 1651, z późn. zm.) uznanie za rezerwat przyrody następuje w drodze aktu prawa miejscowego w formie zarządzenia regionalnego dyrektora ochrony środowiska, które określa jego nazwę, położenie lub przebieg granicy i otulinę, jeżeli została wyznaczona, cele ochrony oraz rodzaj, typ i podtyp rezerwatu przyrody, a także sprawującego nadzór nad rezerwatem.

Rezerwat przyrody „Kuźnica” utworzony został zarządzeniem Ministra Leśnictwa i Przemysłu Drzewnego z dnia 3 maja 1965 r. w sprawie uznania za rezerwat przyrody (M. P. Nr 27, poz. 152). Niniejsze zarządzenie Regionalnego Dyrektora Ochrony Środowiska w Bydgoszczy obejmuje aktualizację danych ewidencyjnych oraz dostosowanie danych dotyczących rezerwatu do obowiązujących przepisów prawnych, w tym określenie rodzaju, typu i podtypu rezerwatu zgodnie z rozporządzeniem Ministra Środowiska z dnia 30 marca 2005 r. w sprawie rodzajów, typów i podtypów rezerwatów przyrody (Dz. U. Nr 60, poz. 533). Powierzchnia rezerwatu 7,27 ha oraz cel ochrony rezerwatu nie ulegają zmianie. Celem ochrony rezerwatu jest zachowanie fragmentu boru bagiennego *Vaccinio uliginosi-Pinetum* sukcesywnie zarastającego jezioro.

Projekt zarządzenia został zaopiniowany przez zarządcę terenu rezerwatu Nadleśnictwo Osie pismem znak: ZG.7212.7.2016, z dnia 19.04.2016 r. Na podstawie art. 59 ust. 2 ustawy z dnia 23 stycznia 2009 r. o wojewodzie i administracji rządowej w województwie (Dz. U. z 2015 r. poz. 525, z późn. zm.) projekt zarządzenia został uzgodniony przez Wojewodę Kujawsko-Pomorskiego pismem znak: WSRRW.II.710.16/6.2016, z dnia 13.06.2016 r.

Z up. Regionalnego Dyrektora
Ochrony Środowiska w Bydgoszczy

Marek Machnikowski
Regionalny Konservator Przyrody
w Bydgoszczy

