

MINISTERSTWO ROLNICTWA I ROZWOJU WSI  
DEPARTAMENT PROMOCJI I JAKOŚCI ŻYWNOSCI  
ZINTEGROWANY SYSTEM ROLNICZEJ INFORMACJI RYNKOWEJ

Podstawa prawna: Ustawa o rolniczych badaniach rynkowych z 30 marca 2001 r.

WYDZIAŁ INFORMACJI RYNKOWEJ I STATYSTYKI ROLNEJ

**RYNEK MIĘSA WIEPRZOWEGO**

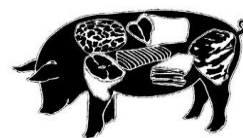

**NR 36/2019**

Notowania<sup>1</sup> za okres 02.09.2019 - 08.09.2019 r.

czwartek, 12 września 2019 r.

**Spis treści**

1. Zakupy świń rzeźnych .....	2
1.1. Ceny zakupu tuczników wg EUROP w Polsce i regionach .....	2
1.2. Ceny zakupu świń rzeźnych wg wagi żywej .....	3
1.3. Struktura zakupu świń rzeźnych w Polsce .....	5
2. Sprzedaż wieprzowiny .....	5
2.1. Ceny sprzedaży półtuszy wieprzowych w Polsce i makroregionach .....	5
2.2. Ceny sprzedaży elementów i przetworów z wieprzowiny w Polsce .....	6
i makroregionach .....	
2.3. Ceny prosiąt na targowiskach .....	7
2.4. Ceny wieprzowiny na giełdach towarowych w Polsce .....	8
3. Graficzne prezentacje cen zakupu i sprzedaży na rynku wieprzowiny .....	9
4. Miesięczne analizy cenowe .....	12
5. Pogłowie trzody chlewnej w grudniu 2018 roku (dane wstępne) Źródło: GUS ...	14
6. Handel zagraniczny wieprzowiną trzodą żywą i mięsem wieprzowym .....	15
7. Zestawienie z monitoringu rynku wieprzowiny z lat 2018-2014 .....	16

<sup>1</sup> Badanie cen zakupu i sprzedaży w zakładach mięsnych prowadzone jest na reprezentatywnej próbie. Ceny zakupu rejestrowane są wg klas jakości handlowej EUROP zgodnie z rozporządzeniem Parlamentu Europejskiego i Rady (UE) nr 1308/2013 z dnia 17 grudnia 2013 r. ustanawiającego wspólną organizację rynków produktów rolnych oraz uchylającego rozporządzenia Rady (EWG) nr 922/72, (EWG) nr 234/79, (WE) nr 1037/2001 i (WE) nr 1234/2007 (Dz. Urz. UE L 347 z 20.12.2013, str. 671) i rozporządzeniem Komisji (WE) nr 1249/2008 z dnia 10 grudnia 2008 r. r. ustanawiającym szczegółowe zasady wdrożenia wspólnotowych klasyfikacji tusz wołowych, wieprzowych i baranich oraz raportowania ich cen (Dz. U. Nr L 337 z 16.12.2008, str. 3, z późn.zm.) oraz rozporządzeniem Ministra Rolnictwa i Rozwoju Wsi z dnia 4 lutego 2009 r. w sprawie szczegółowych warunków ustalania klasy jakości handlowej tusz wieprzowych (Dz.U. z 19.02.2009 r., Nr 28, poz. 181).

Ceny zakupu zbierane są dla masy poubojowej schłodzonej.

Badanie cen prosiąt prowadzone jest na targowiskach, na których dokonywany jest obrót prosiętami, a ceny liczone są jako średnie arytmetyczne zrealizowanych transakcji.

**Ceny zakupu i sprzedaży nie zawierają podatku VAT.**

Daty prezentowane w tabelach oznaczają ostatni dzień analizowanego tygodnia (poniedziałek - niedziela).

# 1. Zakupy świń rzeźnych

## 1.1. Ceny zakupu tuczników wg EUROP w Polsce i regionach

Tab. 1 Średnie ceny netto (bez VAT) zakupu świń rzeźnych wg klasyfikacji poubojowej EUROP

masa schłodzona [MPS]; -masa poubojowa ciepła [MPC]

SKUP								
Klasa półtuszy	CENA [zł/tonę]				Zmiana tygod.	%	Średnia	Struktura zakupu
	[MPS]		[MPC]					
więprzowych					ceny	mięsa	masa tuszy	wg liczby
wg EUROP	2019-09-08	2019-09-01	2019-09-08	2019-09-01	[%]	w tuszy	[kg]	[%]
1	2	3	4	5	6	7	8	9
<b>POLSKA</b>								
klasa S	7 825	7 821	7 672	7 667	0,06	61,6	92,3	35,9
klasa E	7 706	7 696	7 555	7 545	0,13	57,9	94,3	53,4
klasa U	7 343	7 326	7 199	7 182	0,23	53,3	95,2	9,5
klasa R	6 965	6 962	6 829	6 825	0,05	48,3	96,6	1,0
klasa O	6 141	6 285	6 020	6 162	-2,31	43,2	102,7	0,1
klasa P	5 780	5 235	5 667	5 132	10,41	38,0	79,7	0,0
<b>S-P Razem</b>	<b>7 703</b>	<b>7 687</b>	<b>7 552</b>	<b>7 537</b>	<b>0,20</b>	<b>58,7</b>	<b>93,7</b>	<b>100,0</b>
<b>REGION PÓLNOCNY</b>								
klasa S	7 848	7 882	7 695	7 727	-0,43	61,6	90,8	33,8
klasa E	7 730	7 734	7 578	7 582	-0,05	57,9	93,0	55,7
klasa U	7 378	7 359	7 234	7 215	0,27	53,3	93,8	9,6
klasa R	7 045	6 974	6 907	6 837	1,02	48,3	95,6	0,8
klasa O	6 523	6 450	6 395	6 323	1,14	43,3	96,4	0,1
klasa P	6 166 *		6 045 *		*	33,7	90,0	0,0
<b>S-P Razem</b>	<b>7 728</b>	<b>7 725</b>	<b>7 577</b>	<b>7 573</b>	<b>0,05</b>	<b>58,6</b>	<b>92,4</b>	<b>100,0</b>
<b>REGION ŚRODKOWO-WSCHODNI</b>								
klasa S	7 876	7 888	7 722	7 734	-0,15	61,6	93,0	40,1
klasa E	7 752	7 752	7 600	7 600	0,00	57,8	95,2	50,6
klasa U	7 311	7 291	7 167	7 148	0,27	53,3	95,4	8,4
klasa R	6 988	6 984	6 851	6 847	0,06	48,3	96,8	0,8
klasa O	6 754	6 591	6 622	6 461	2,48	43,8	96,8	0,0
klasa P	6 314 *		6 190 *		*	37,9	95,0	0,0
<b>S-P Razem</b>	<b>7 757</b>	<b>7 757</b>	<b>7 604</b>	<b>7 604</b>	<b>0,00</b>	<b>58,9</b>	<b>94,4</b>	<b>100,0</b>
<b>REGION POŁUDNIOWO-WSCHODNI</b>								
klasa S	7 786	7 769	7 633	7 617	0,22	61,4	92,0	37,4
klasa E	7 708	7 705	7 557	7 554	0,04	58,0	93,4	52,2
klasa U	7 385	7 387	7 240	7 242	-0,03	53,2	94,6	8,9
klasa R	6 853	6 876	6 719	6 741	-0,32	48,1	96,1	1,3
klasa O	6 178	6 406	6 056	6 280	-3,56	43,5	98,5	0,1
klasa P	5 538 *		5 430 *		*	38,7	96,7	0,0
<b>S-P Razem</b>	<b>7 693</b>	<b>7 681</b>	<b>7 543</b>	<b>7 530</b>	<b>0,17</b>	<b>58,7</b>	<b>93,0</b>	<b>100,0</b>
<b>REGION ZACHODNI</b>								
klasa S	7 776	7 730	7 623	7 579	0,59	61,7	92,7	32,8
klasa E	7 656	7 630	7 506	7 480	0,35	58,0	94,5	55,0
klasa U	7 334	7 312	7 191	7 168	0,31	53,5	96,0	10,7
klasa R	6 974	6 981	6 837	6 844	-0,10	48,4	97,1	1,2
klasa O	5 979	6 074	5 861	5 955	-1,57	43,0	105,7	0,2
klasa P	5 719	5 007	5 607	4 909	14,22	38,3	75,0	0,0
<b>S-P Razem</b>	<b>7 647</b>	<b>7 609</b>	<b>7 497</b>	<b>7 460</b>	<b>0,50</b>	<b>58,6</b>	<b>94,1</b>	<b>100,0</b>

Tygodniowy ubój świń rzeźnych w ubojniach monitorowanych w ramach ZSRIR wyniósł – 247 902 sztuk.

## 1.2. Ceny zakupu świń rzeźnych wg wagi żywej

Tab. 2 Średnie ceny netto zakupu świń rzeźnych za wagę żywą – obliczane na podstawie cen za świnie wg masy poubojowej cieplej (MPC) przy użyciu współczynnika wydajności rzeźnej podawanego przez GUS (0,78).

CENA [zł/kg]			
MAKROREGIONY	2019-09-08	2019-09-01	Tygodniowa zmiana ceny [%]
<b>POLSKA</b>	<b>5,89</b>	<b>5,88</b>	<b>0,20</b>
REGION PÓLNOOCNY	5,91	5,91	0,05
REGION ŚRODKOWO-WSCHODNI	5,93	5,93	0,00
REGION POŁUDNIOWO-WSCHODNI	5,88	5,87	0,17
REGION ZACHODNI	5,85	5,82	0,50

Uwaga: Daty podane w tabeli oznaczają ostatni dzień analizowanego tygodnia (poniedziałek - niedziela).

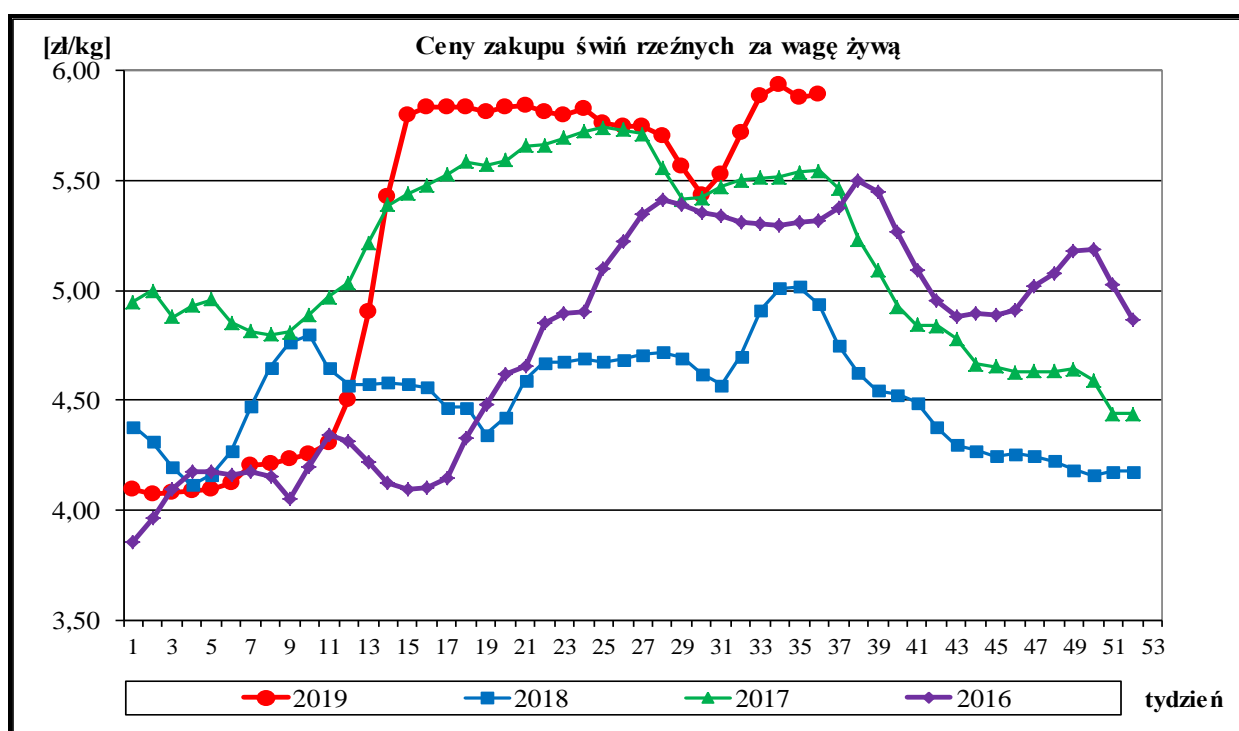

### A. Regiony skupu świń rzeźnych wg SEUROP i sprzedaży mięsa wieprzowego w tuszach.

Region Północny: województwa - kujawsko-pomorskie, pomorskie, warmińsko-mazurskie.

Region Środkowo-wschodni: województwa - łódzkie, mazowieckie, podlaskie.

Region Południowo-wschodni: województwa - lubelskie, małopolskie, podkarpackie, śląskie, świętokrzyskie.

Region Zachodni: województwa - dolnośląskie, lubuskie, opolskie, wielkopolskie, zachodnio-pomorskie.

Wskaźnik przeliczania cen uzyskanych za tusze wg klasyfikacji EUROP na ceny za masę żywą netto.

Klasa tusz	Wskaźnik wydajności rzeźnej	Wskaźnik przeliczeniowy na masę żywą
S	75,7	1,32
E	75,7	1,32
U	76,3	1,31
R	76,9	1,30
O	77,5	1,29
P	78,1	1,28

## ROCZNE ZMIANY CEN WYBRANYCH PRODUKTÓW Z RYNKU WIEPRZOWINY

### I. Roczne zmiany cen zakupu świń rzeźnych wg klasyfikacji EUROP i żywca wieprzowego. [MPC]-masa poubojowa ciepła

POLSKA	CENA				Roczna zmiana ceny [%]
	[MPC] zł/tonę		Cena żywca wieprzowego zł/kg		
	2019-09-08	2018-09-09	2019-09-08	2018-09-09	
klasa S	7 672	6 442	5,81	4,88	19,1
klasa E	7 555	6 354	5,72	4,81	18,9
klasa U	7 199	6 027	5,50	4,60	19,4
klasa R	6 829	5 673	5,25	4,36	20,4
klasa O	6 020	5 230	4,67	4,05	15,1
klasa P	5 667	4 884	4,43	3,82	16,0
<b>S-P Razem</b>	<b>7 552</b>	<b>6 330</b>	<b>5,89</b>	<b>4,94</b>	<b>19,3</b>

Cena zakupu żywca wieprzowego **S-P razem** obliczona na podstawie cen za świnię wg masy poubojowej cieplej (MPC) przy użyciu przelicznika GUS wynoszącego 0,78

### II. Roczne zmiany cen sprzedaży półtuszy wieprzowych.

CENY SPRZEDAŻY - PÓLTUSZE WIEPRZOWE			
MAKROREGIONY	CENA [zł/tonę]		Roczna zmiana ceny
	2019-09-08	2018-09-09	[%]
<b>POLSKA</b>	<b>8 540</b>	7 300	<b>17,0</b>
Południowo-wschodni	<b>8 518</b>	7 241	17,6
Północny	<b>8 922</b>	8 633	3,4
Środkowo-wschodni	<b>8 511</b>	7 399	15,0
Zachodni	<b>8 548</b>	7 278	17,5

### III. Roczne zmiany cen targowiskowych prosiąt.

Prosięta ok. 25 kg/szt.	Kategoria ceny	2019-09-08	2018-09-09	Roczna zmiana ceny w [%]
	min. w zł/szt.		192,00	130,00
max. w zł/szt.		275,00	260,00	5,8
średnia w zł/szt.		<b>234,57</b>	<b>177,14</b>	<b>32,4</b>
Szacunkowa podaż		309	450	-31,3
Szacunkowa sprzedaż		288	366	-21,3
Wsk_war_atmosf.		2,75	2,92	-5,8

Wykorzystanie możliwe z dokładnym podaniem źródła

### 1.3. Struktura zakupu świń rzeźnych w Polsce

Rys. 3. Struktura zakupu świń rzeźnych w zakładach mięsnych wg klasyfikacji SEUROP

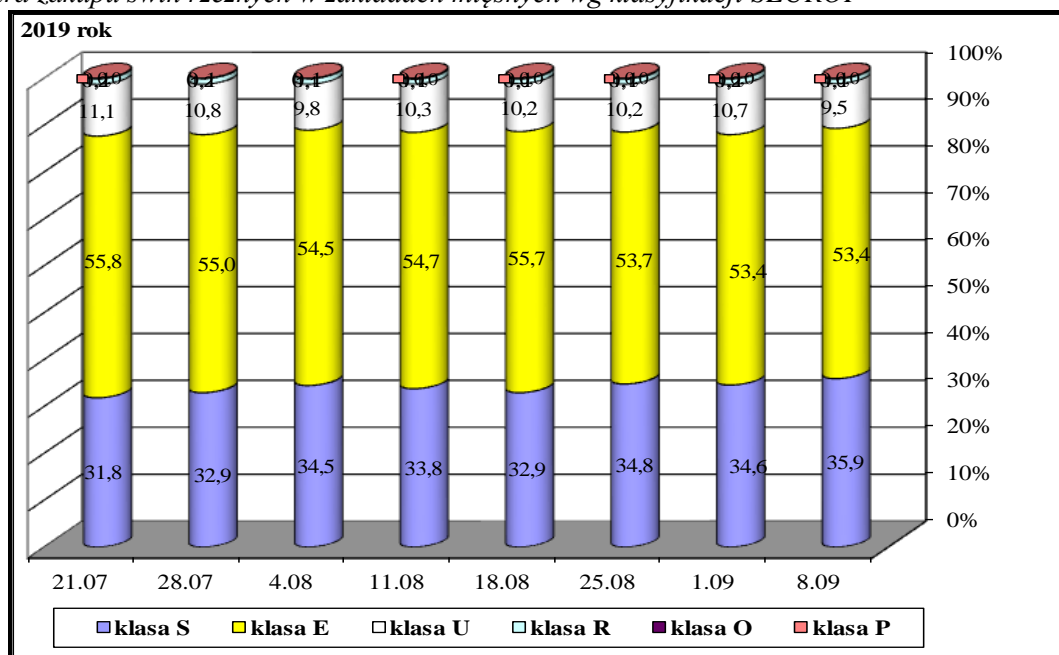

## 2. Sprzedaż wieprzowiny

### 2.1. Ceny sprzedaży półtuszy wieprzowych w Polsce i makroregionach

Tab. 3 Średnie ceny sprzedaży półtuszy wieprzowych (bez VAT) przeznaczonych na rynek wewnętrzny UE.

CENY SPRZEDAŻY			
MAKROREGIONY	CENA [zł/t]		Tygodniowa zmiana ceny [%]
	2019-09-08	2019-09-01	
<b>PÓLTUSZE WIEPRZOWE</b>			
<b>POLSKA</b>	8 540	8 581	-0,5
Południowo-wschodni	8 518	8 535	-0,2
Północny	8 922	9 481	-5,9
Środkowo-wschodni	8 511	8 639	-1,5
Zachodni	8 548	8 571	-0,3

Rys. 4. Średnie ceny sprzedaży półtuszy wieprzowych przeznaczonych na rynek wewnętrzny UE.

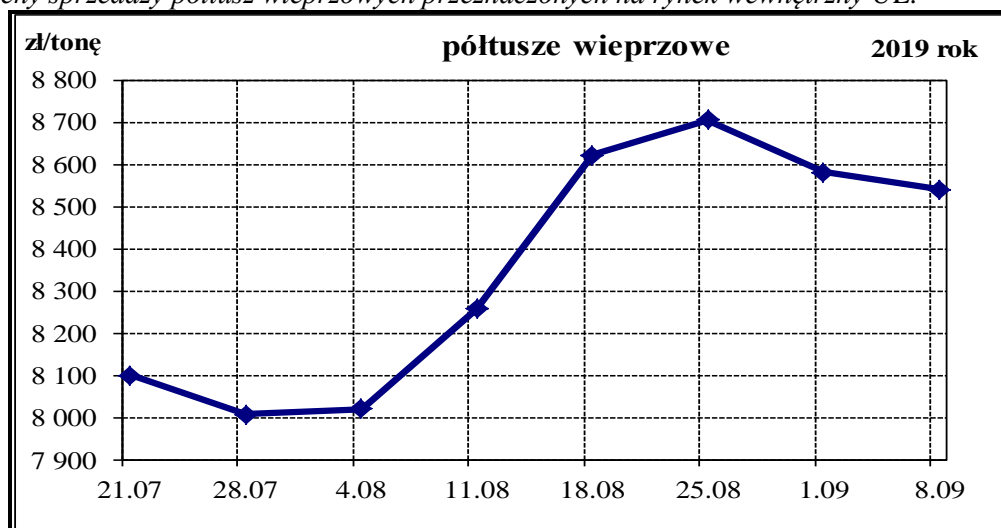

Wykorzystanie możliwe z dokładnym podaniem źródła

## 2.2. Ceny sprzedaży elementów i przetworów z wieprzowiny w Polsce i makroregionach

Tab. 4 Średnie ceny sprzedaży elementów i przetworów wieprzowych (bez VAT) w zakładach mięsnych (kraj +UE).

CENY SPRZEDAŻY			
TOWAR	CENA [zł/tonę]		Tygodniowa zmiana ceny [%]
	2019-09-08	2019-09-01	
<b>POLSKA</b>			
schab środkowy z kością	12 366	12 310	0,45
szynka gotowana	19 346	19 174	0,89
kielbasa toruńska	11 780	12 310	-4,31
<b>PÓLNO-CNO-ZACHODNI</b>			
schab środkowy z kością	*	*	*
szynka gotowana	23 958	21 205	12,98
kielbasa toruńska	*	*	*
<b>PÓLNO-CNO-WSCHODNI</b>			
schab środkowy z kością	*	*	*
szynka gotowana	*	*	*
kielbasa toruńska	*	*	*
<b>WIELKOPOLSKI</b>			
schab środkowy z kością	12 029	11 418	5,35
szynka gotowana	18 583	18 349	1,28
kielbasa toruńska	*	*	*
<b>KUJAWSKI</b>			
schab środkowy z kością	*	*	*
szynka gotowana	18 337	17 713	3,52
kielbasa toruńska	*	*	*
<b>MAZOWIECKO-ŁÓDZKI</b>			
schab środkowy z kością	13 008	13 288	-2,11
szynka gotowana	23 004	20 188	13,95
kielbasa toruńska	13 503	12 881	4,83
<b>POŁUDNIOWO-ZACHODNI</b>			
schab środkowy z kością	13 070	13 426	-2,65
szynka gotowana	21 509	20 704	3,89
kielbasa toruńska	*	*	*
<b>POŁUDNIOWO-ŚRODKOWY</b>			
schab środkowy z kością	13 615	13 487	0,95
szynka gotowana	*	*	*
kielbasa toruńska	10 928	11 253	-2,89
<b>WSCHODNI-DOLNY</b>			
schab środkowy z kością	*	*	*
szynka gotowana	19 326	19 979	-3,27
kielbasa toruńska	*	*	*

Uwaga: Daty podane w tabeli oznaczają ostatni dzień analizowanego tygodnia (poniedziałek - niedziela).

\* - w związku z ustawowym obowiązkiem nieidentyfikowalności dostawców danych rynkowych nie jest możliwe prezentowanie danych dla regionu.

## **B. Makroregion sprzedaży mięsa w elementach oraz przetworów mięsnych z rynku wieprzowiny.**

Makroregion Północno-zachodni: województwa: - pomorskie, zachodnio-pomorskie.

Makroregion Północno-wschodni: województwa - podlaskie, warmińsko-mazurskie.

Makroregion Wielkopolski: województwo - wielkopolskie.

Makroregion Kujawski: województwo - kujawsko-pomorskie.

Makroregion Mazowiecko-łódzki: województwa - łódzkie, mazowieckie.

Makroregion Południowo-zachodni: województwa - dolnośląskie, lubuskie, opolskie.

Makroregion Południowo-środkowy: województwa - małopolskie, śląskie, świętokrzyskie.

Makroregion Wschodni dolny: województwa - lubelskie, podkarpackie

### **2.3. Ceny prosiąt na targowiskach**

Tab. 5 Średnie tygodniowe krajowe ceny prosiąt uzyskane w transakcjach targowiskowych.

Prosięta ok. 25 kg/szt.	Kategoria ceny	2019-09-08	2019-09-01	Tygodniowa zmiana w [%]
	min. w zł/szt.	192,00	190,00	1,1
	max. w zł/szt.	275,00	275,00	0,0
	średnia w zł/szt.	234,57	226,80	3,4
	Szacunkowa podaż	309	447	-30,9
	Szacunkowa sprzedaż	288	355	-18,9
	Wsk_war_atmosf.	2,75	2,79	-1,4

\*Wsk\_war\_atmosf. - wskaźnik warunków atmosferycznych, który zawiera się między liczbą 1 a 3.

Charakteryzuje warunki atmosferyczne występujące na targowiskach w dniu prowadzenia badań.

1 - złe – znacznie utrudniające przebieg handlu targowiskowego,

2 - umiarkowane – mające niewielki wpływ na przebieg handlu targowiskowego,

3 - dobre – nie mające wpływu na przebieg handlu targowiskowego.

Tab. 6 Średnie miesięczne ceny prosiąt w transakcjach targowiskowych w sierpniu i lipcu 2019 r.

	Kategoria ceny	Okres		Zmiana	Zmiana
		05.08.2019-01.09.2019	01.07.2019-04.08.2019	miesięczna w %	roczna w %
Prosięta ok. 25 kg [zł/szt]	min. w zł/szt	170,00	160,00	6,3	47,8
	max. w zł/szt	275,00	270,00	1,9	7,8
	średnia w zł/szt	223,72	216,07	3,5	23,7
	Szacunkowa podaż	1 490	1 522	-2,1	-35,9
	Szacunkowa sprzedaż	1 206	1 316	-8,4	-30,7
	Wsk_war_atmosf.	2,74	2,72	0,7	-4,9

Rys.8. Średnie ceny prosiąt uzyskane w transakcjach targowiskowych.

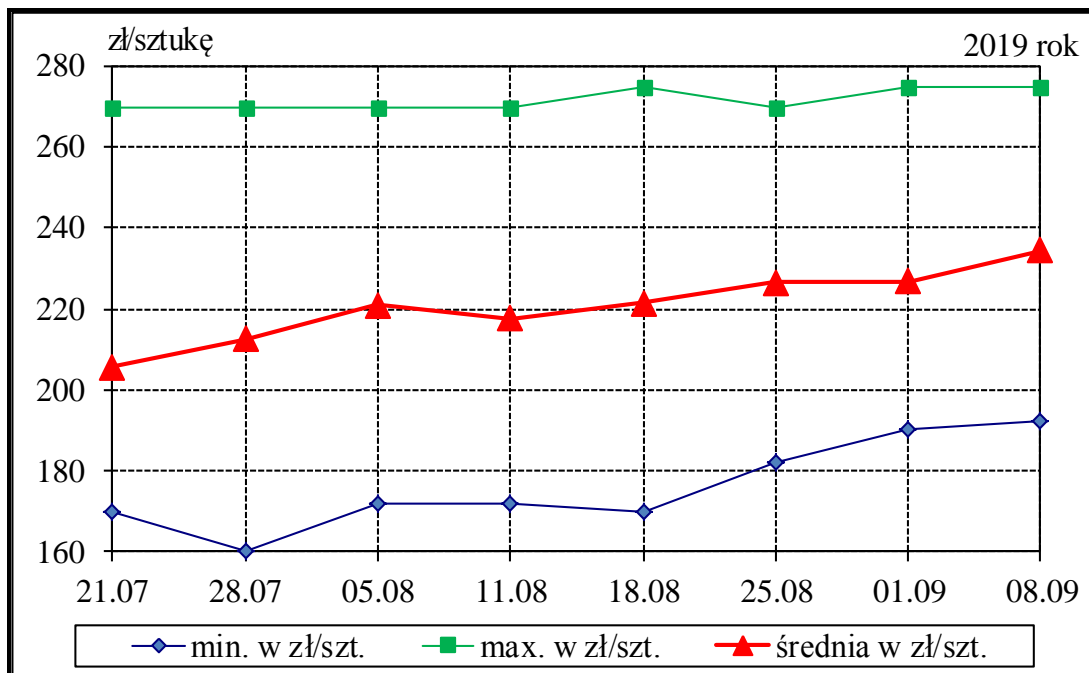

Tab. 7 Średnie ceny prosiąt uzyskane w transakcjach targowiskowych wg województw

Tab. 8 Średnie ceny prosiąt uzyskane w transakcjach targowiskowych na poszczególnych targowiskach

**UWAGA:** Tablice nr: 7 i 8 umieszczone są w wydaniu EXCEL-owskim biuletynu.

### Metodyka badań

Notowania cen prosiąt realizowane są na reprezentatywnych targowiskach.

Pod pojęciem targowisko rozumiany jest zorganizowany rynek lokalny, którego dominującymi uczestnikami są okoliczni producenci rolni.

Prezentowane ceny są cenami średnimi arytmetycznymi dotyczące największej liczby zawartych transakcji na badanym targowisku. Zestawienie cen dotyczy ostatniego tygodnia, natomiast na poszczególnych targowiskach badania cen dokonywane są raz w tygodniu (w zwyczajowo przyjęty dzień targowy lub w jeden z kilku dni targowych). Obroty na tych rynkach mają charakter lokalny.

W przypadku prosiąt jednostką transakcyjną jest sztuka. Monitorowane są wszystkie prosięta o wadze ok. 25 kg, które nie zdyskwalifikowało się ze względu na stan zdrowotny.

**Notowań cen dokonują pracownicy Ośrodków Doradztwa Rolniczego.**

## 2.4. Ceny wieprzowiny na giełdach towarowych w Polsce

Tab. 7 Ceny transakcyjne mięsa wieprzowego.

Towar	Parametry jakościowe	Data	Cena (zł/kg)*	Podaż (tony)	Sprzedaż (tony)
<b>I. MIĘSO WIEPRZOWE</b>					
<b>BRAK TRANSAKЦИИ NA RYNKU GIEŁDOWYM</b>					

\* - cena średnia

Wykorzystanie możliwe z dokładnym podaniem źródła



### 3. Graficzne prezentacje cen zakupu i sprzedaży na rynku wieprzowiny

*Graficzna prezentacja cen zakupu świń rzeźnych w 2019r. w porównaniu z 2018-2016r.*

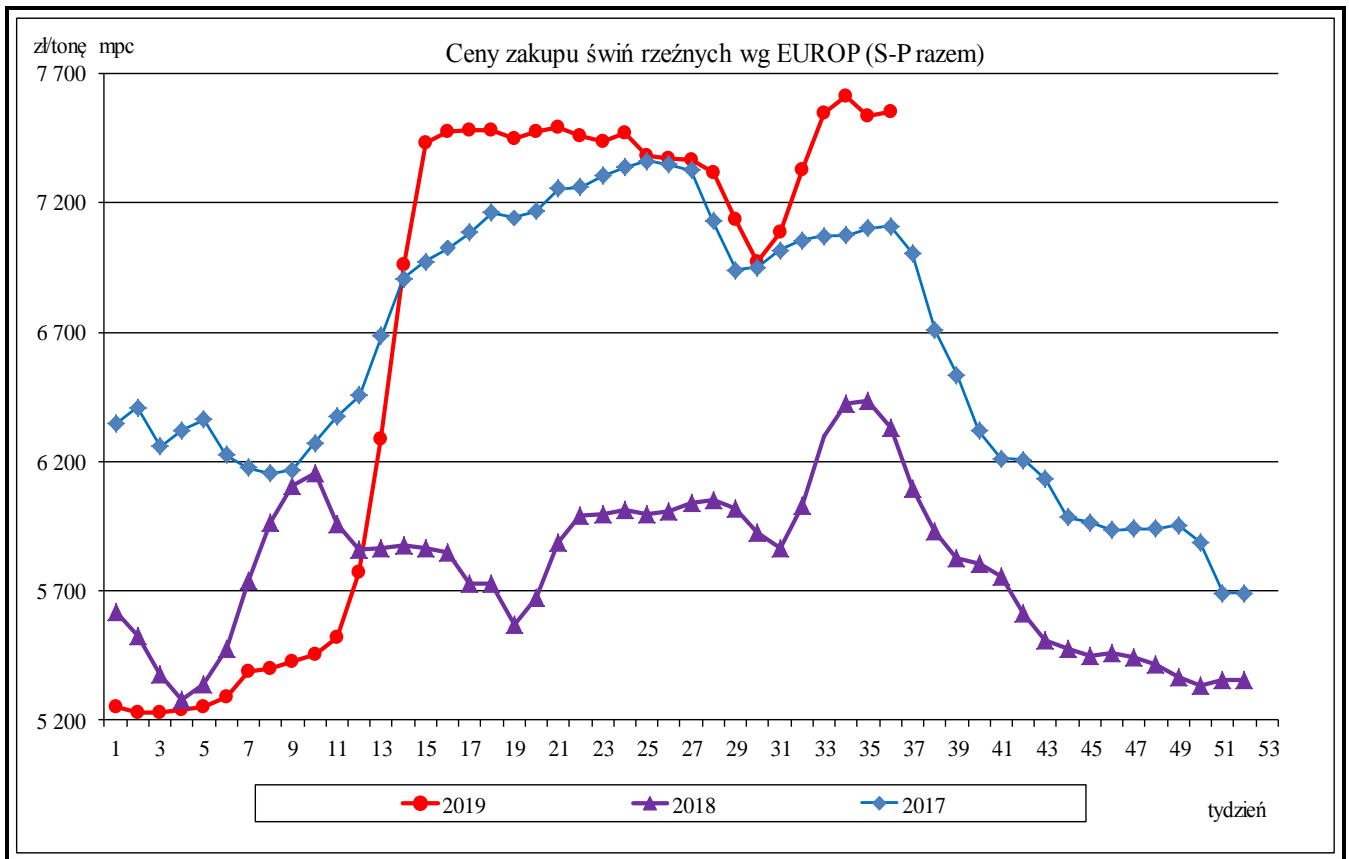

*Graficzna prezentacja cen półtuszy wieprzowych w 2019r. w porównaniu z 2018-2016.*

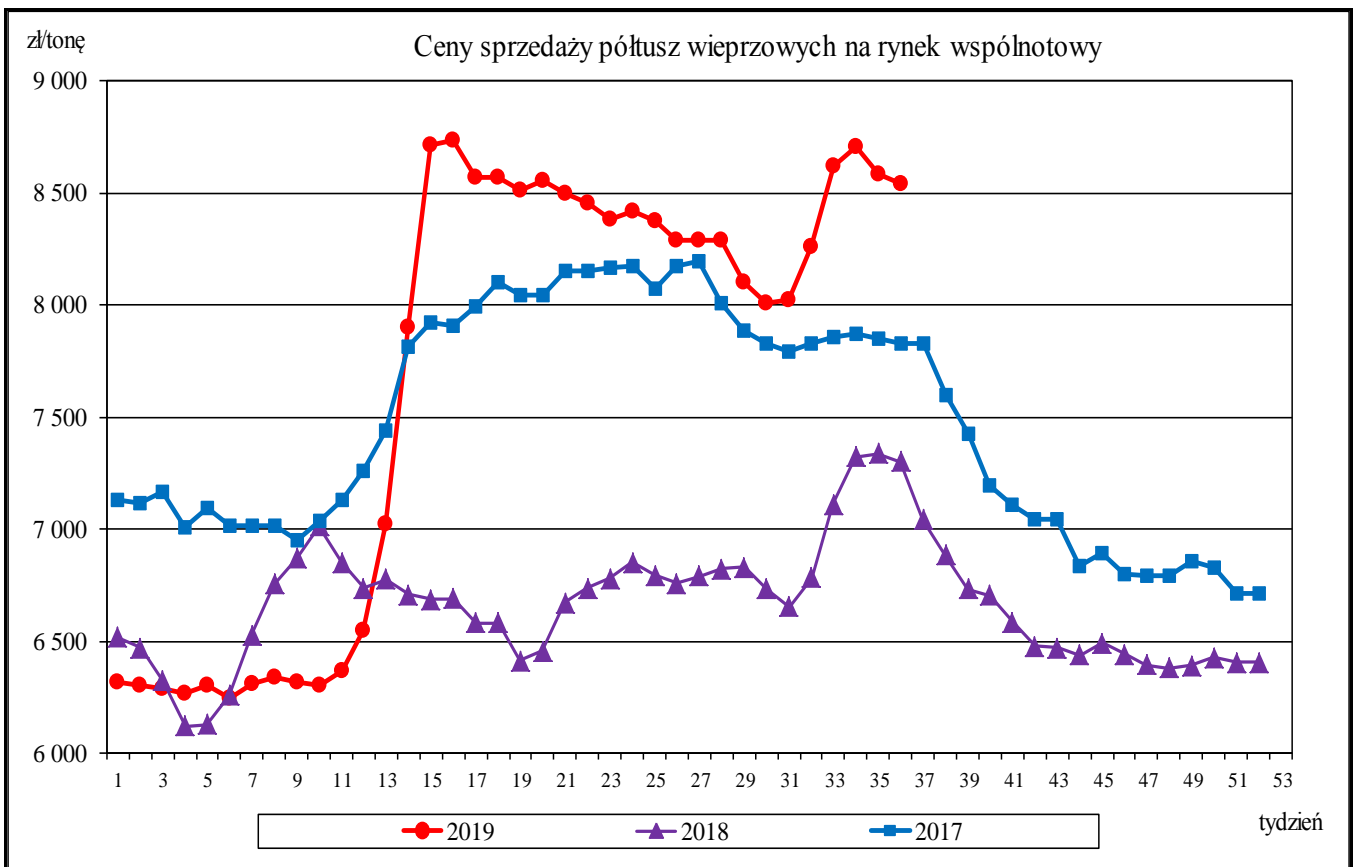

Wykorzystanie możliwe z dokładnym podaniem źródła

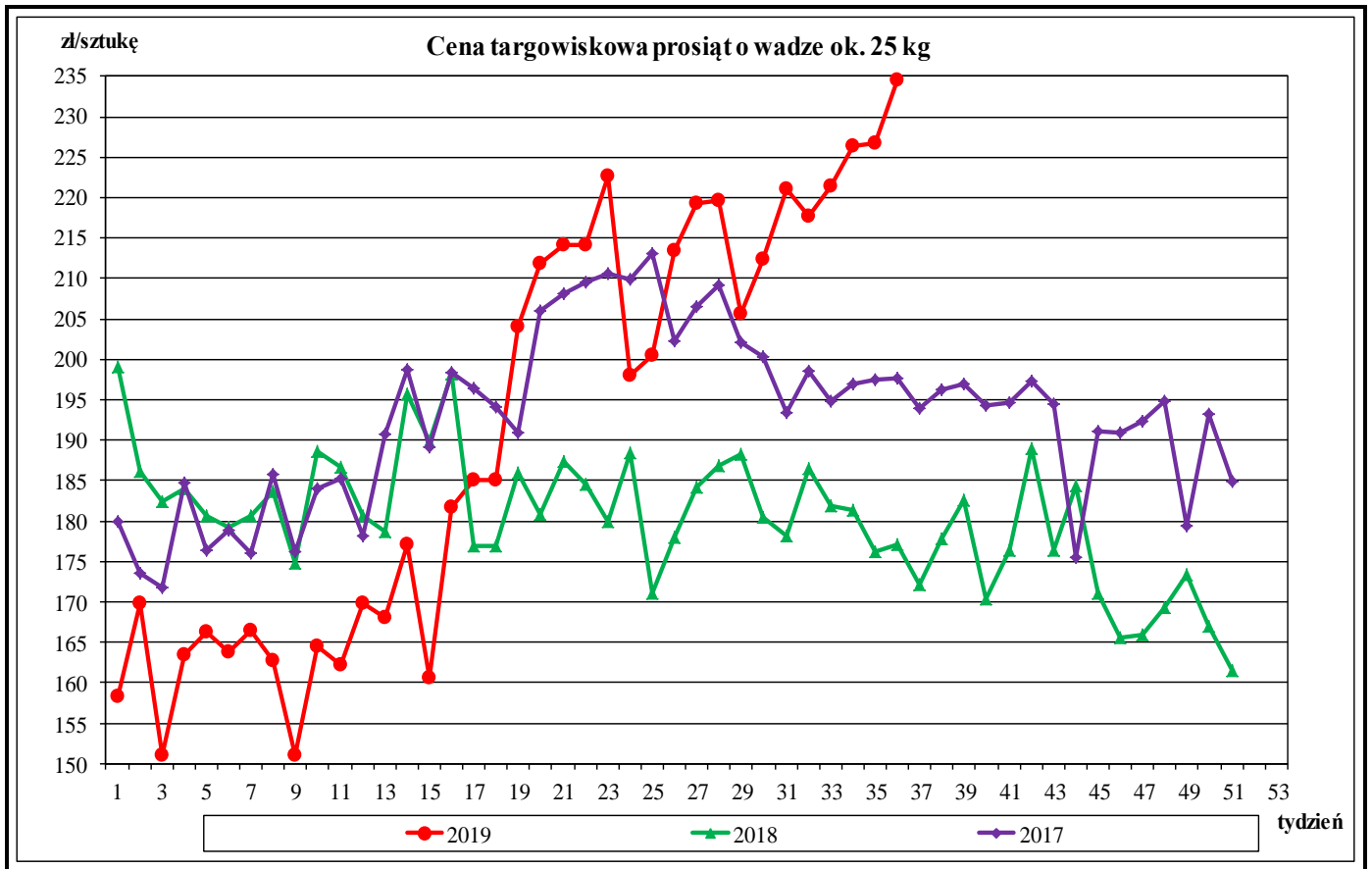

*Średnie miesięczne ceny rynkowe wieprzowiny w wybranych krajach UE oraz polski handel zagraniczny mięsem wieprzowym (kod CN 0203)*

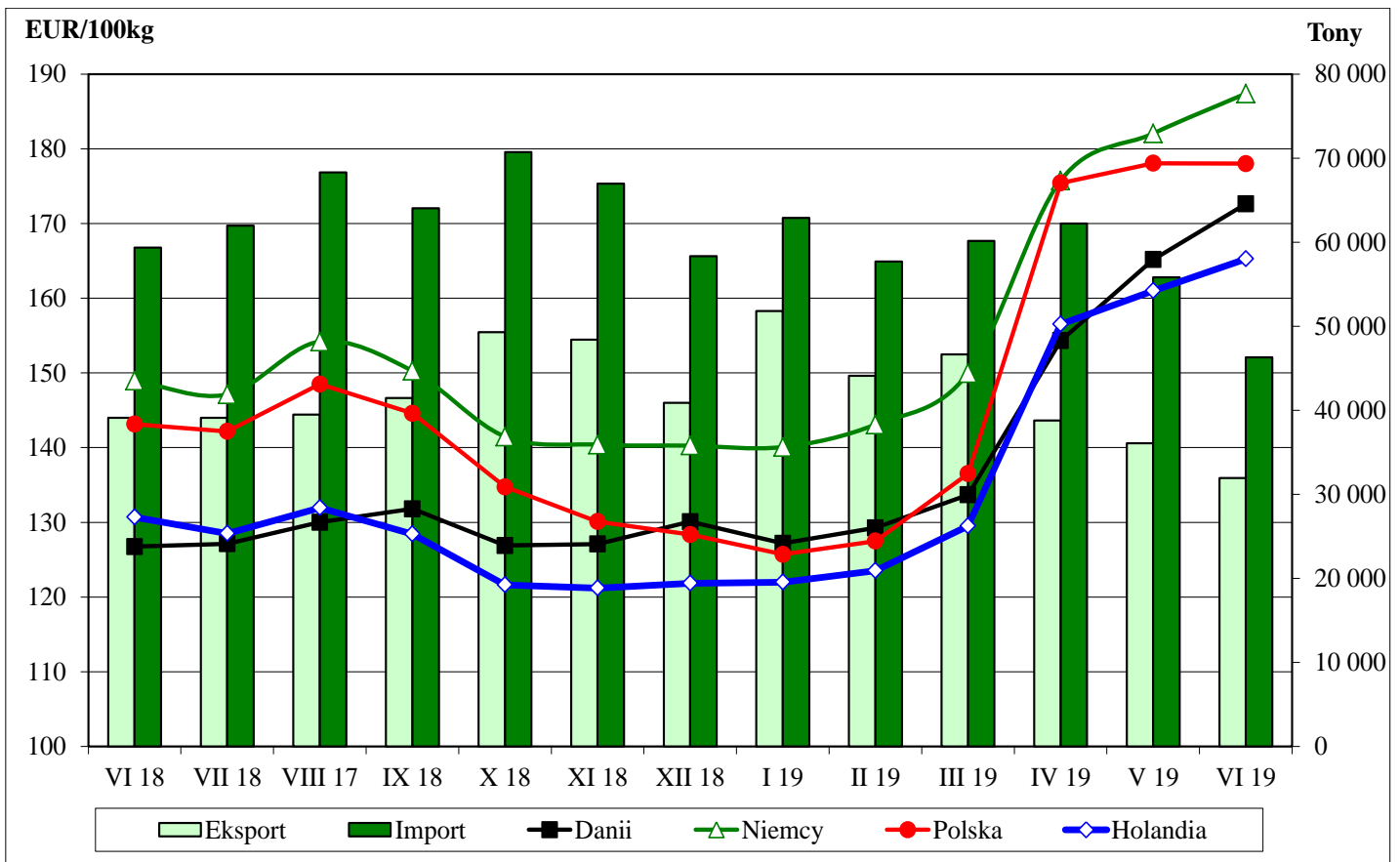

Wykorzystanie możliwe z dokładnym podaniem źródła

**Rynkowe ceny tusz wieprzowych kl. E w UE ( €/100 kg w wadze poubojowej schłodzonej).**

						Cena w Polsce w % cen w :			
	UE-28	Polska	Niemcy	Dania	Holandia	UE-28	Niemcy	Dania	Holandia
<b>I 2017</b>	151,69	149,99	157,40	141,79	138,36	98,9	95,3	105,8	108,4
II	152,31	148,98	156,61	141,49	139,25	97,8	95,1	105,3	107,0
III	156,53	153,49	161,92	143,98	143,56	98,1	94,8	106,6	106,9
IV	168,85	169,22	176,82	153,96	157,48	100,2	95,7	109,9	107,5
V	174,01	176,02	182,65	161,56	162,52	101,2	96,4	108,9	108,3
VI	176,72	178,89	185,64	163,49	165,05	101,2	96,4	109,4	108,4
VII	172,72	172,26	177,51	158,54	157,37	99,7	97,0	108,7	109,5
VIII	170,17	169,62	174,74	154,58	152,50	99,7	97,1	109,7	111,2
IX	165,32	165,27	168,26	151,26	147,29	100,0	98,2	109,3	112,2
X	151,43	150,02	154,01	142,05	136,42	99,1	97,4	105,6	110,0
XI	145,65	144,87	149,32	137,20	131,56	99,5	97,0	105,6	110,1
XII	142,79	142,46	145,52	134,29	126,81	99,8	97,9	106,1	112,3
<b>I 2018</b>	136,32	134,69	137,11	126,85	119,05	98,8	98,2	106,2	113,1
II	140,80	140,83	146,43	124,96	124,83	100,0	96,2	112,7	112,8
III	146,75	146,08	152,28	130,27	132,77	99,5	95,9	112,1	110,0
IV	143,73	142,58	147,90	127,14	127,67	99,2	96,4	112,1	111,7
V	141,60	137,94	144,97	127,14	126,63	97,4	95,2	108,5	108,9
VI	145,32	143,14	148,94	126,75	130,69	98,5	96,1	112,9	109,5
VII	144,01	142,17	147,13	127,13	128,49	98,7	96,6	111,8	110,6
VIII	148,73	148,50	154,21	130,01	131,93	99,8	96,3	114,2	112,6
IX	146,78	144,60	150,28	131,80	128,42	98,5	96,2	109,7	112,6
X	138,08	134,73	141,48	126,89	121,62	97,6	95,2	106,2	110,8
XI	135,76	130,11	140,40	127,10	121,20	95,8	92,7	102,4	107,4
XII	135,66	128,36	140,27	130,08	121,82	94,6	91,5	98,7	105,4
<b>I 2019</b>	134,33	125,70	140,09	127,18	121,96	93,6	89,7	98,8	103,1
II	135,61	127,48	143,10	129,26	123,52	94,0	89,1	98,6	103,2
III	142,12	136,51	149,98	133,69	129,48	96,1	91,0	102,1	105,4
IV	166,24	175,44	175,77	154,33	156,51	105,5	99,8	113,7	112,1
V	172,63	178,08	182,07	165,19	161,01	103,2	97,8	107,8	110,6
VI	177,67	178,04	187,42	172,64	165,27	100,2	95,0	103,1	107,7
VII	175,58	172,79	182,92	170,75	160,82	98,4	94,5	101,2	107,4
VIII									
IX									
X									
XI									
XII									

Źródło: Dane Komisji Europejskiej

**Średnie miesięczne ceny zakupu żywca wieprzowego w wadze żywej (zł/kg) bez VAT w latach 2011 - 2019 wg Zintegrowanego Systemu Rolniczej Informacji Rynkowej (ZSRIR)**

ZSRIR									
Miesiące	2019	2018	2017	2016	2015	2014	2013	2012	2011
I	4,09	4,23	4,94	4,03	4,04	5,01	5,11	5,07	3,74
II	4,19	4,54	4,86	4,17	4,42	4,62	5,21	5,23	3,99
III	4,48	4,65	4,98	4,23	4,38	4,76	5,31	5,13	4,25
IV	5,72	4,54	5,46	4,12	4,43	5,07	5,34	5,24	4,52
V	5,83	4,49	5,62	4,53	4,24	5,13	5,15	5,34	4,48
VI	5,79	4,68	5,72	4,99	4,49	5,32	5,59	5,63	4,62
VII	5,60	4,69	5,53	5,38	4,38	5,31	5,81	5,51	4,72
VIII	5,85	4,84	5,51	5,31	4,37	5,13	6,02	5,71	4,77
IX		4,71	5,33	5,41	4,61	4,92	6,00	5,96	5,01
X		4,40	4,85	5,04	4,39	4,58	5,71	5,94	5,08
XI		4,24	4,64	4,96	3,91	4,43	5,30	5,68	5,21
XII		4,17	4,55	5,09	3,83	4,11	5,27	5,33	5,58

Wykorzystanie możliwe z dokładnym podaniem źródła

## 4. Miesięczne analizy cenowe

Zestawienie cen rynkowych zakupu tuczników ubitych w sierpniu i lipcu 2019 r.

SKUP - SIERPIEŃ - 2019 - ZMIANY MIESIĘCZNE								
Klasa półtuszy wieprzowych wg EUROP	CENA [zł/tonę]				Zmiana ceny [%]	% mięsa w tuszy	Średnia masa tuszy [kg/szt.]	Struktura skupu [%]
	[MS]		[MPC]					
		05.08.2019- 01.09.2019	01.07.2019- 04.08.2019	05.08.2019- 01.09.2019	01.07.2019- 04.08.2019	[%]	w tuszy	[kg/szt.]
<b>POLSKA</b>								
klasa S	7 786	7 434	7 633	7 288	4,74	61,5	92,6	34,1
klasa E	7 663	7 335	7 513	7 191	4,47	57,9	94,5	54,3
klasa U	7 295	6 980	7 152	6 843	4,51	53,3	95,8	10,4
klasa R	6 926	6 626	6 790	6 496	4,53	48,4	96,6	1,1
klasa O	6 087	6 031	5 968	5 913	0,93	43,7	99,6	0,1
klasa P	5 419	5 569	5 313	5 460	-2,70	38,6	75,4	0,0
<b>S-P Razem</b>	<b>7 655</b>	<b>7 317</b>	<b>7 505</b>	<b>7 173</b>	<b>4,62</b>	<b>58,5</b>	<b>94,0</b>	<b>100,0</b>
<b>REGION PÓLNOCCY</b>								
klasa S	7 780	7 475	7 627	7 328	4,08	61,6	91,1	31,1
klasa E	7 645	7 389	7 495	7 244	3,47	57,9	93,0	56,2
klasa U	7 315	7 057	7 172	6 918	3,67	53,2	94,5	11,5
klasa R	6 945	6 694	6 808	6 562	3,75	48,3	95,1	1,1
klasa O	6 396	6 157	6 270	6 036	3,88	43,4	91,3	0,1
klasa P	*	*	*	*	*	*	*	*
<b>S-P Razem</b>	<b>7 639</b>	<b>7 363</b>	<b>7 489</b>	<b>7 219</b>	<b>3,74</b>	<b>58,4</b>	<b>92,6</b>	<b>100,0</b>
<b>REGION ŚRODKOWO-WSCHODNI</b>								
klasa S	7 855	7 437	7 701	7 291	5,63	61,6	93,2	39,4
klasa E	7 721	7 303	7 570	7 159	5,74	57,9	95,7	51,0
klasa U	7 251	6 835	7 109	6 701	6,10	53,3	97,3	8,7
klasa R	6 951	6 521	6 815	6 393	6,60	48,4	97,4	0,8
klasa O	6 656	6 335	6 526	6 211	5,06	43,5	99,8	0,1
klasa P	6 276	5 964	6 153	5 847	5,23	37,3	104,8	0,0
<b>S-P Razem</b>	<b>7 724</b>	<b>7 300</b>	<b>7 573</b>	<b>7 157</b>	<b>5,81</b>	<b>58,9</b>	<b>94,8</b>	<b>100,0</b>
<b>REGION POŁUDNIOWO-WSCHODNI</b>								
klasa S	7 747	7 444	7 595	7 298	4,07	61,3	93,2	34,5
klasa E	7 675	7 386	7 525	7 241	3,92	57,9	94,7	53,5
klasa U	7 349	7 068	7 205	6 930	3,97	53,2	95,3	10,4
klasa R	6 801	6 582	6 667	6 453	3,32	48,2	97,0	1,5
klasa O	6 188	6 088	6 067	5 968	1,64	43,6	99,2	0,1
klasa P	*	5 730	*	5 618	*	*	*	*
<b>S-P Razem</b>	<b>7 650</b>	<b>7 349</b>	<b>7 500</b>	<b>7 205</b>	<b>4,09</b>	<b>58,5</b>	<b>94,3</b>	<b>100,0</b>
<b>REGION ZACHODNI</b>								
klasa S	7 729	7 406	7 578	7 261	4,36	61,5	92,6	30,8
klasa E	7 621	7 313	7 472	7 169	4,22	57,9	94,1	56,5
klasa U	7 294	7 002	7 151	6 864	4,17	53,5	95,6	11,2
klasa R	6 963	6 678	6 826	6 548	4,26	48,5	96,8	1,2
klasa O	5 851	5 883	5 737	5 767	-0,53	43,8	101,3	0,2
klasa P	*	4 832	*	4 737	*	39,1	63,8	0,0
<b>S-P Razem</b>	<b>7 604</b>	<b>7 293</b>	<b>7 454</b>	<b>7 150</b>	<b>4,26</b>	<b>58,4</b>	<b>93,9</b>	<b>100,0</b>

### Makroregiony skupu świń rzeźnych wg EUROP

Makroregion Północny: województwa - kujawsko-pomorskie, pomorskie, warmińsko-mazurskie.

Makroregion Środkowo-wschodni: województwa - łódzkie, mazowieckie, podlaskie.

Makroregion Południowo-wschodni: województwa - lubelskie, małopolskie, podkarpackie, śląskie, świętokrzyskie.

Makroregion Zachodni: województwa - dolnośląskie, lubuskie, opolskie, wielkopolskie, zachodnio-pomorskie.

*Wykorzystanie możliwe z dokładnym podaniem źródła*

## Miesięczne ceny netto zakupu świn rzeźnych za wagę żywą w sierpniu i lipcu 2019 r.

CENA [zł/kg]			Miesięczna zmiana ceny [%]
MAKROREGIONY	VIII 2019	VII 2019	
POLSKA	5,85	5,60	4,62
REGION PÓLNOCNY	5,84	5,63	3,74
REGION ŚRODKOWO-WSCHODNI	5,91	5,58	5,81
REGION POŁUDNIOWO-WSCHODNI	5,85	5,62	4,09
REGION ZACHODNI	5,81	5,58	4,26

Średnie ceny netto zakupu świn rzeźnych za wagę żywą – obliczane na podstawie cen za żywca wg masy poubojowej ciepłej (MPC) przy użyciu współczynnika wydajności rzeźnej podawanego przez GUS (0,78).

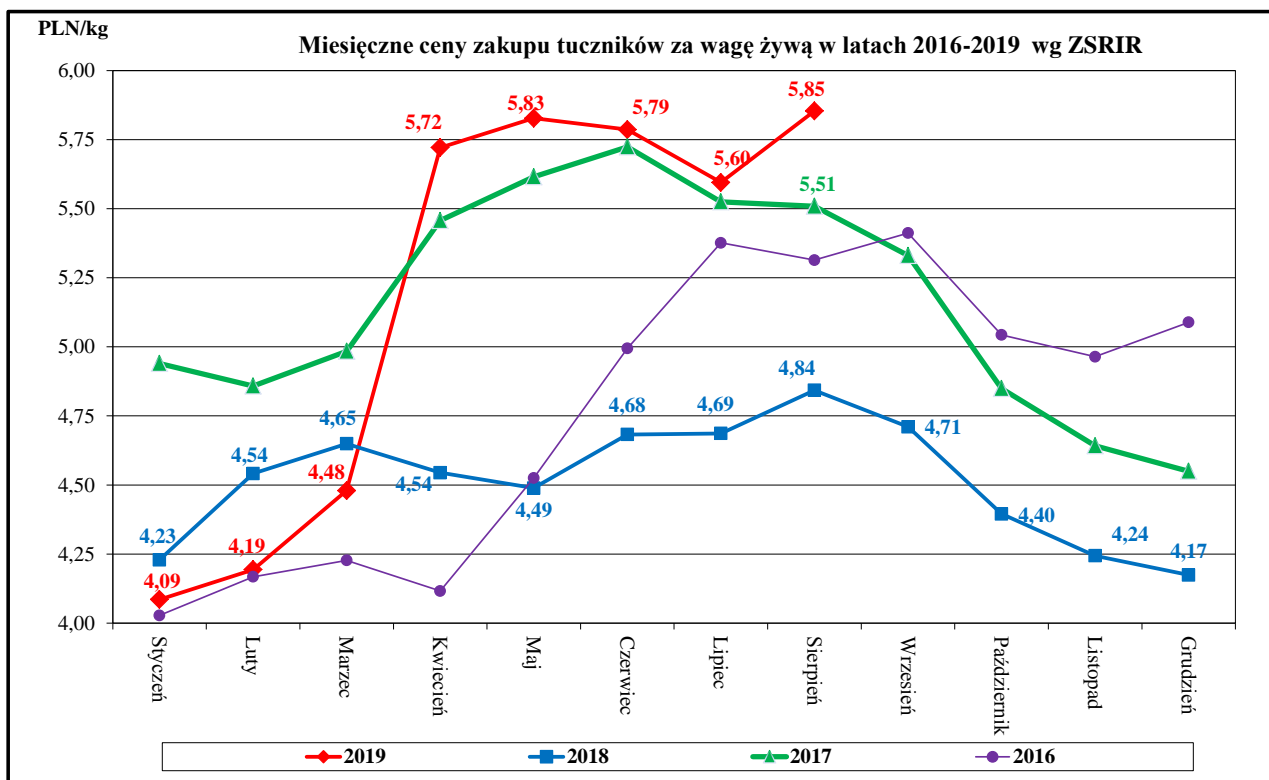

## Miesięczne zmiany w strukturze zakupu tusz tuczników sklasyfikowanych wg EUROP

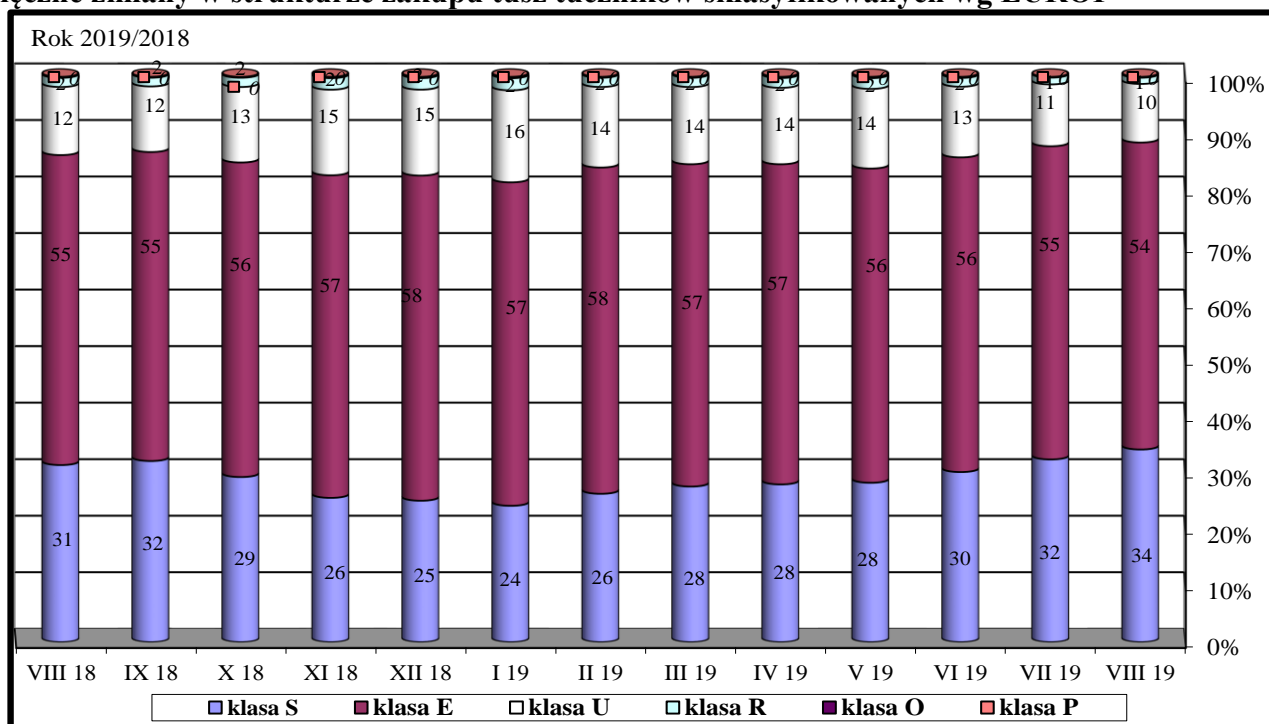

Wykorzystanie możliwe z dokładnym podaniem źródła

## 5. Pogłowie trzody chlewnej w grudniu 2018 roku (dane wstępne)

Źródło: GUS

\*Wstępne uogólnione wyniki reprezentacyjnego badania pogłowia świń obejmującego:

- wszystkie gospodarstwa osób prawnych i jednostek nieposiadających osobowości prawnej, - wylosowane gospodarstwa indywidualne (30 tys. gospodarstw - próba około 2%).



Według wstępnych danych pogłowie świń\* w grudniu 2018 r.

liczyło 11 027,7 tys. sztuk, wykazując w porównaniu z analogicznym okresem ubiegłego roku spadek o 7,4%. Spadek pogłowia wystąpił w grupie prosiąt o 16,3%, warchlaków o 8,0% i świń na chów o wadze 50 kg i więcej o 18,0%.

**Pogłowie świń w grudniu 2018 r. spadło o 7,4%, w stosunku do grudnia ubiegłego roku.**

W grupie świń na ubój (tuczniaki) pogłowie wzrosło o 0,2%.

**W strukturze stada trzody chlewnej ogółem udział poszczególnych grup produkcyjno-użytkowych w grudniu 2018 r. wynosił:**

- prosięta o wadze do 20 kg - 20,7%,
- warchlaki o wadze od 20 kg do 50 kg - 29,3%,
- trzoda chlewna o wadze 50 kg i więcej, z przeznaczeniem na ubój - 43,2%,
- trzoda chlewna o wadze 50 kg i więcej, z przeznaczeniem na chów w tym:
  - lochy na chów razem - 6,8%,
  - w tym lochy prośne - 4,5%.

**Największy udział w strukturze stada stanowiło pogłowie tuczników 43,2%**

**Tablica1. Pogłowie świń w grudniu 2018 r.**

WYSZCZEGÓLNIENIE	XII 2018 w tys. sztuk	XII 2017=100	VI 2018=100
Świnie	11027,7	92,6	93,2
Prosięta o wadze do 20 kg	2278,9	83,7	83,1
Warchlaki o wadze od 20 kg do 50 kg	3228,7	92,0	94,0
Trzoda chlewna na ubój o wadze 50 kg i więcej (tuczniaki)	4761,9	100,2	100,0
Trzoda chlewna na chów o wadze 50 kg i więcej	758,3	82,0	85,5
w tym lochy razem	744,6	82,0	85,5
w tym lochy prośne	501,6	81,3	85,9

**Wykres 1. Pogłowie trzody chlewnej i loch w latach 2010 – 2018**

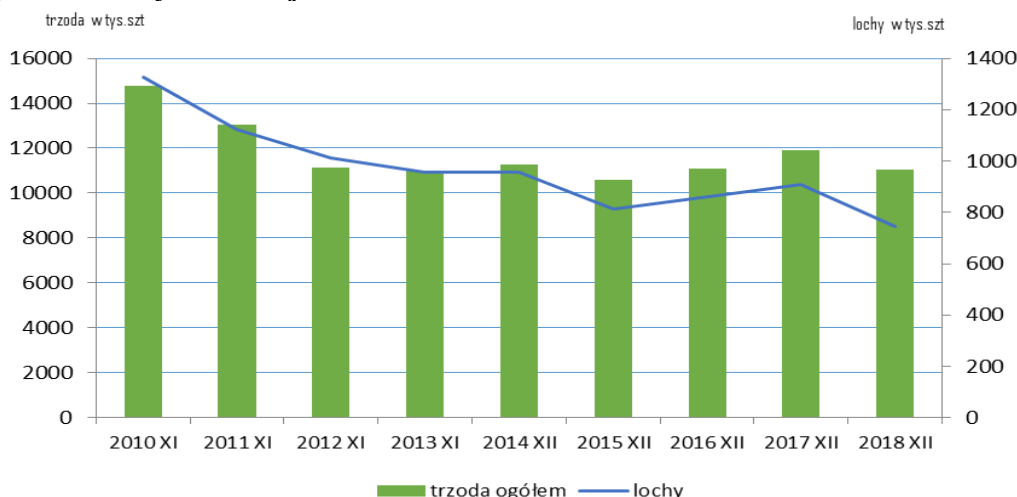

## 6. Handel zagraniczny wieprzowiną trzodą żywą i mięsem wieprzowym

Handel zagraniczny towarami z rynku wieprzowiny w okresie I-VI 2019. (dane wstępne)

**UWAGA: Dane są w trakcie weryfikacji - mogą być obarczone istotnymi błędami.**

TONY			
HANDEL ZAGRANICZNY	I-VI 2019 Rok	I-VI 2018 Rok	
EKSPORT	OGÓŁEM	OGÓŁEM	Roczna zmiana obrotów [%]
ŚWINIE ŻYWE (ogółem) - (kod CN 0103)	3 334	4 713	-29,3
z tego, handel z UE-28	3 331	4 670	-28,7
MIĘSO WIEPRZOWE - (kod CN 0203)	249 378	248 610	0,3
z tego, handel z UE-28	175 011	178 540	-2,0
IMPORT	OGÓŁEM	OGÓŁEM	Roczna zmiana obrotów [%]
ŚWINIE ŻYWE (ogółem) - (kod CN 0103)	104 365	124 614	-16,2
z tego, handel z UE-28	104 365	124 614	-16,2
MIĘSO WIEPRZOWE - (kod CN 0203)	345 169	374 260	-7,8
z tego, handel z UE-28	344 755	374 175	-7,9

Źródło danych: Ministerstwo Finansów.

	EKSPORT	IMPORT
Udział% UE-28 w ogółem świnie żywe (ogółem)	99,9	100,0
Udział% UE-28 w ogółem mięsa wieprzowego	70,2	99,9

SALDO w tonach		
Wybrane towary	I-VI 2019 Rok	I-VI 2018 Rok
ŚWINIE ŻYWE (ogółem) - (kod CN 0103)	-101 032	-119 901
z tego, handel z UE-28	-101 034	-119 944
MIĘSO WIEPRZOWE - (kod CN 0203)	-95 791	-125 650
z tego, handel z UE-28	-169 744	-195 636

Handel zagraniczny towarami z rynku wieprzowiny w okresie I-VI 2019. (dane wstępne)

**UWAGA: Dane są w trakcie weryfikacji - mogą być obarczone istotnymi błędami.**

Wartość [tys. EUR]		
HANDEL ZAGRANICZNY	I-VI 2019 Rok	I-VI 2018 Rok
EKSPORT	OGÓŁEM	OGÓŁEM
ŚWINIE ŻYWE (ogółem) - (kod CN 0103)	4 247	6 568
z tego, handel z UE-28	4 219	6 489
MIĘSO WIEPRZOWE - (kod CN 0203)	435 672	439 850
z tego, handel z UE-28	314 791	309 111
IMPORT	OGÓŁEM	OGÓŁEM
ŚWINIE ŻYWE (ogółem) - (kod CN 0103)	224 917	247 767
z tego, handel z UE-28	224 917	247 767
MIĘSO WIEPRZOWE - (kod CN 0203)	702 866	706 076
z tego, handel z UE-28	702 058	705 839
SALDO w [tys. EUR]		
Wartość [tys. EUR]	I-VI 2019 Rok	I-VI 2018 Rok
ŚWINIE ŻYWE (ogółem) - (kod CN 0103)	-220 670	-241 199
z tego, handel z UE-28	-220 698	-241 279
MIĘSO WIEPRZOWE - (kod CN 0203)	-267 194	-266 226
z tego, handel z UE-28	-387 268	-396 728

## EKSPORT MIĘSA WIEPRZOWEGO Z POLSKI

Eksport z Polski mięsa wieprzowego (kod 0203) - według ważniejszych krajów w okresie I-VI 2019\*

EKSPORT							
I-VI 2018 r.*				I-VI 2019 r.*			
Kraj	Wartość [tys. EUR]	Wartość [tys. PLN]	Wolumen [tony]	Kraj	Wartość [tys. EUR]	Wartość [tys. PLN]	Wolumen [tony]
<b>OGÓŁEM</b>	<b>439 850</b>	<b>1 848 600</b>	<b>248 610</b>	<b>OGÓŁEM</b>	<b>435 672</b>	<b>1 871 846</b>	<b>249 378</b>
USA	87 561	367 580	35 524	USA	70 364	302 247	29 785
Włochy	45 349	190 723	31 900	Włochy	49 030	210 555	30 390
Niemcy	42 762	179 732	37 167	Niemcy	45 968	197 469	36 553
Republika Czeska	37 227	156 521	14 446	Republika Czeska	35 438	152 283	13 742
Słowacja	36 027	151 443	17 488	Słowacja	28 681	123 248	14 135
Litwa	21 384	89 931	11 240	Wielka Brytania	22 189	95 295	9 173
Wielka Brytania	19 875	83 511	8 234	Węgry	21 464	92 206	11 678
Węgry	18 380	77 193	9 415	Holandia	21 062	90 522	11 977
Rumunia	17 072	71 645	9 325	Rumunia	20 051	86 140	11 211
Holandia	12 976	54 592	7 642	Litwa	16 982	72 988	8 235
Hiszpania	12 619	53 048	6 346	Ukraina	10 849	46 675	6 928
Hongkong	10 647	44 706	10 415	Hongkong	10 067	43 280	11 608
Kanada	9 170	38 410	3 347	Hiszpania	8 369	35 976	4 254
Estonia	8 132	34 174	3 872	Estonia	8 027	34 480	3 523
Lotwa	8 094	34 027	3 810	Wietnam	7 203	30 988	7 584
Irlandia	5 278	22 299	1 895	Irlandia	6 755	29 009	2 374
Dania	5 021	21 109	3 065	Lotwa	5 670	24 368	2 567
Szwecja	4 583	19 258	4 214	Chorwacja	4 712	20 233	2 477
Chorwacja	4 402	18 466	2 245	Kanada	4 700	20 179	1 899
Ukraina	3 717	15 708	2 716	Dania	4 453	19 146	2 183
Wietnam	3 554	14 993	4 449	Bulgaria	4 410	18 956	2 398
Chile	3 427	14 403	1 807	Belgia	3 871	16 634	3 390
Belgia	3 305	13 925	2 608	Szwecja	3 690	15 852	2 785
Bulgaria	3 066	12 882	1 808	Nowa Zelandia	2 883	12 377	1 103

\* - Dane ostateczne

\* - Dane wstępne

## EKSPORT ŚWIŃ Z POLSKI

Eksport z Polski świń żywych (ogółem) (kod 0103) - według ważniejszych krajów w okresie I-VI 2019\*

EKSPORT									
I-VI 2018 r.*					I-VI 2019 r.*				
Kraj	Wartość [tys. EUR]	Wartość [tys. PLN]	Wolumen [tony]	Wolumen [tys. szt.]	Kraj	Wartość [tys. EUR]	Wartość [tys. PLN]	Wolumen [tys. szt.]	
<b>OGÓŁEM</b>	<b>6 568</b>	<b>27 617</b>	<b>4 713</b>	<b>62,3</b>	<b>OGÓŁEM</b>	<b>4 247</b>	<b>18 230</b>	<b>3 334</b>	<b>40,0</b>
Holandia	2 505	10 521	1 965	22,9	Słowacja	1 784	7 658	1 568	13,0
Słowacja	1 839	7 771	1 438	12,6	Niemcy	1 063	4 564	440	18,8
Niemcy	960	4 039	555	15,0	Holandia	943	4 049	983	6,0
Włochy	927	3 864	605	6,6	Włochy	429	1 838	340	2,2
Republika Czeska	257	1 088	107	4,8	Ukraina	28	122	3	0,0

\* - Dane ostateczne

\* - Dane wstępne

## IMPORT MIĘSA WIEPRZOWEGO DO POLSKI

Import do Polski mięsa wieprzowego (kod 0203) - według ważniejszych krajów w okresie I-VI 2019\*

IMPORT							
I-VI 2018 r.*				I-VI 2019 r.*			
Kraj	Wartość [tys. EUR]	Wartość [tys. PLN]	Wolumen [tony]	Kraj	Wartość [tys. EUR]	Wartość [tys. PLN]	Wolumen [tony]
<b>OGÓŁEM</b>	<b>706 076</b>	<b>2 967 634</b>	<b>374 260</b>	<b>OGÓŁEM</b>	<b>702 866</b>	<b>3 019 226</b>	<b>345 169</b>
Niemcy	201 974	848 643	90 862	Niemcy	194 498	835 530	79 067
Belgia	166 962	701 941	102 460	Belgia	178 016	764 634	102 079
Dania	106 748	449 069	67 699	Dania	97 689	419 646	55 449
Hiszpania	77 916	327 322	31 588	Hiszpania	94 130	404 382	37 615
Holandia	66 013	277 399	42 387	Holandia	63 374	272 157	36 949
Wielka Brytania	35 852	150 719	14 681	Wielka Brytania	29 790	127 980	12 153
Francja	13 936	58 522	8 839	Francja	21 156	90 894	12 048
Szwecja	10 744	45 105	3 095	Szwecja	8 486	36 447	2 488
Włochy	7 910	33 181	2 814	Węgry	4 755	20 418	2 594
Węgry	7 132	29 945	4 105	Finlandia	2 672	11 480	786
Finlandia	3 968	16 688	2 386	Włochy	2 191	9 416	818
Irlandia	3 100	13 050	1 284	Litwa	1 972	8 460	1 131
Litwa	936	3 943	498	Irlandia	996	4 287	376

\* - Dane ostateczne

\* - Dane wstępne

## IMPORT ŚWIŃ DO POLSKI

Import do Polski świń żywych (ogółem) (kod 0103) - według ważniejszych krajów w okresie I-VI 2019\*

IMPORT									
I-VI 2018 r.*					I-VI 2019 r.*				
Kraj	Wartość [tys. EUR]	Wartość [tys. PLN]	Wolumen [tony]	Wolumen [tys. szt.]	Kraj	Wartość [tys. EUR]	Wartość [tys. PLN]	Wolumen [tony]	Wolumen [tys. szt.]
<b>OGÓŁEM</b>	<b>247 767</b>	<b>1 042 086</b>	<b>124 614</b>	<b>3 923,3</b>	<b>OGÓŁEM</b>	<b>224 917</b>	<b>966 145</b>	<b>104 365</b>	<b>3 405,7</b>
Dania	200 996	845 419	96 991	3 269,8	Dania	199 336	856 268	90 375	3 090,7
Niemcy	27 279	114 563	15 345	412,1	Niemcy	14 487	62 230	7 301	190,4
Litwa	7 131	30 003	6 503	62,2	Holandia	4 951	21 251	1 913	73,3
Holandia	6 558	27 633	2 819	110,8	Litwa	3 815	16 396	3 161	29,5
Węgry	1 842	7 744	786	30,4	Republika Czeska	1 406	6 039	1 075	10,7
Słowacja	1 540	6 452	944	27,7	Słowacja	571	2 445	374	5,4
Republika Czeska	1 481	6 317	859	6,2	Węgry	277	1 201	130	4,8
Francja	915	3 846	333	4,0	Belgia	55	237	18	0,8
Lotwa	26	110	34	0,3	Lotwa	18	79	18	0,2

\* - Dane ostateczne

\* - Dane wstępne



## Zestawienie z monitoringu rynku wieprzowiny z lat 2018-2014

(Pełne zestawienie z monitoringu w latach 2003-2018 w wersji Excel)

SKUP 2018						2017				2016			2015			2014					
Klasa półtuszy wieprzowych wg EUROP	CENA [zł/tonę]					Zmiana ceny 18/17 [%]	% mięsa w tuszy	Średnia masa tuszy [kg/szt.]	Struktura skupu [%]	% mięsa w tuszy	Średnia masa tuszy [kg/szt.]	Struktura skupu [%]	% mięsa w tuszy	Średnia masa tuszy [kg/szt.]	Struktura skupu [%]	% mięsa w tuszy	Średnia masa tuszy [kg/szt.]	Struktura skupu [%]	% mięsa w tuszy	Średnia masa tuszy [kg/szt.]	Struktura skupu [%]
	2018	2017	2016	2015	2014																
<b>POLSKA</b>																					
klasa S	5 939	6 761	6 324	5 711	6 439	-12,2	61,4	92,8	27,9	61,3	92,1	23,2	61,2	90,5	17,8	61,2	90,4	17,1	61,1	89,3	17,4
klasa E	5 812	6 658	6 205	5 596	6 310	-12,7	57,6	94,7	56,1	57,5	93,5	60,2	57,5	92,2	61,4	57,5	92,3	59,7	57,5	91,5	59,0
klasa U	5 442	6 215	5 719	5 156	5 877	-12,4	53,3	96,4	13,8	53,3	95,3	14,5	53,3	93,8	17,9	53,2	94,0	19,6	53,2	93,3	19,9
klasa R	5 096	5 823	5 246	4 736	5 515	-12,5	48,3	97,2	1,9	48,4	97,0	1,9	48,3	95,2	2,6	48,3	95,6	3,2	48,2	94,9	3,3
klasa O	4 631	5 348	4 638	4 183	5 006	-13,4	43,5	100,5	0,2	43,5	100,0	0,2	43,6	98,9	0,3	43,6	99,8	0,4	43,5	98,0	0,3
klasa P	4 360	4 597	3 856	3 471	4 277	-5,2	37,9	94,7	0,0	38,4	101,9	0,0	38,6	91,9	0,0	38,6	93,4	0,1	38,3	90,8	0,0
<b>S-P Razem</b>	<b>5 778</b>	<b>6 597</b>	<b>6 106</b>	<b>5 493</b>	<b>6 212</b>	<b>-12,4</b>	<b>57,9</b>	<b>94,5</b>	<b>100,0</b>	<b>57,6</b>	<b>93,5</b>	<b>100,0</b>	<b>57,1</b>	<b>92,3</b>	<b>100,0</b>	<b>56,9</b>	<b>92,5</b>	<b>100,0</b>	<b>56,9</b>	<b>91,6</b>	<b>100,0</b>
<b>REGION PÓLNOCY</b>																					
klasa S	5 967	6 818	6 390	5 729	6 472	-12,5	61,4	91,3	26,8	61,1	91,8	22,1	61,1	91,3	17,9	61,1	90,5	15,7	61,2	87,9	17,0
klasa E	5 815	6 691	6 247	5 623	6 331	-13,1	57,8	93,3	58,8	57,8	92,2	64,1	57,7	91,5	65,3	57,7	91,3	65,2	57,7	89,9	64,4
klasa U	5 460	6 264	5 768	5 185	5 895	-12,8	53,2	95,1	13,0	53,3	94,6	12,4	53,3	93,4	15,1	53,2	93,8	16,6	53,2	92,8	16,4
klasa R	5 118	5 904	5 365	4 825	5 505	-13,3	48,3	96,6	1,4	48,3	96,0	1,3	48,3	94,7	1,6	48,2	95,0	2,2	48,2	94,4	2,1
klasa O	4 515	5 328	4 793	4 268	4 972	-15,3	43,4	98,1	0,1	43,4	96,5	0,1	43,4	95,8	0,1	43,4	96,7	0,2	43,4	95,5	0,2
klasa P	4 253	5 076	4 557	3 918	4 441	-16,2	37,4	98,1	0,0	38,4	93,4	0,0	38,9	95,0	0,0	38,9	97,4	0,0	38,7	98,7	0,0
<b>S-P Razem</b>	<b>5 796</b>	<b>6 652</b>	<b>6 182</b>	<b>5 543</b>	<b>6 260</b>	<b>-12,9</b>	<b>58,0</b>	<b>93,1</b>	<b>100,0</b>	<b>57,8</b>	<b>92,5</b>	<b>100,0</b>	<b>57,5</b>	<b>91,8</b>	<b>100,0</b>	<b>57,2</b>	<b>91,7</b>	<b>100,0</b>	<b>57,3</b>	<b>90,2</b>	<b>100,0</b>
<b>REGION ŚRODKOWO-WSCHODNI</b>																					
klasa S	5 982	6 752	6 403	5 792	6 493	-11,4	61,5	93,2	31,5	61,2	92,2	23,2	61,0	90,0	13,3	61,0	90,3	13,4	61,0	90,0	14,3
klasa E	5 869	6 704	6 290	5 684	6 387	-12,5	57,1	95,6	52,8	57,0	94,1	60,8	57,0	92,3	64,3	57,2	92,5	62,0	57,3	92,6	62,1
klasa U	5 442	6 165	5 728	5 228	5 935	-11,7	53,2	97,2	13,7	53,3	95,4	14,1	53,3	94,0	19,4	53,2	93,8	21,1	53,1	93,6	20,1
klasa R	5 153	5 801	5 272	4 815	5 597	-11,2	48,3	96,9	1,8	48,3	96,1	1,8	48,3	94,8	2,8	48,3	94,7	3,2	48,2	93,7	3,2
klasa O	4 987	5 577	4 856	4 480	5 336	-10,6	43,5	98,3	0,2	43,5	97,6	0,2	43,5	96,9	0,3	43,5	96,9	0,3	43,6	95,2	0,3
klasa P	4 727	4 862	4 369	3 970	4 766	-2,8	37,6	97,6	0,0	37,6	95,2	0,0	37,9	98,4	0,0	37,7	98,6	0,0	36,8	95,9	0,0
<b>S-P Razem</b>	<b>5 829</b>	<b>6 619</b>	<b>6 160</b>	<b>5 568</b>	<b>6 281</b>	<b>-11,9</b>	<b>57,7</b>	<b>95,1</b>	<b>100,0</b>	<b>57,3</b>	<b>93,9</b>	<b>100,0</b>	<b>56,5</b>	<b>92,4</b>	<b>100,0</b>	<b>56,5</b>	<b>92,5</b>	<b>100,0</b>	<b>56,6</b>	<b>92,4</b>	<b>100,0</b>
<b>REGION POŁUDNIOWO-WSCHODNI</b>																					
klasa S	5 922	6 780	6 282	5 707	6 494	-12,7	61,3	93,6	28,8	61,3	92,6	25,6	61,3	91,3	25,1	61,3	90,8	23,8	61,3	89,4	23,6
klasa E	5 820	6 646	6 157	5 561	6 298	-12,4	57,9	94,9	56,2	57,8	93,8	58,0	57,8	93,1	56,2	57,7	93,2	55,4	57,7	91,6	56,3
klasa U	5 482	6 237	5 692	5 131	5 857	-12,1	53,1	95,9	12,7	53,1	95,5	14,1	53,1	94,2	15,7	53,1	94,7	17,1	53,1	93,1	17,0
klasa R	5 014	5 688	5 117	4 639	5 385	-11,9	48,1	97,5	2,1	48,1	97,2	2,2	48,1	95,8	2,7	48,0	96,5	3,2	48,1	94,7	2,8
klasa O	4 375	4 962	4 305	3 997	4 815	-11,8	43,3	100,0	0,2	43,3	99,6	0,2	43,3	98,5	0,3	43,2	98,6	0,4	43,2	96,1	0,3
klasa P	4 295	4 929	3 923	3 659	4 286	-12,9	37,8	99,8	0,0	37,3	97,3	0,0	38,0	100,2	0,0	38,1	101,1	0,0	37,6	98,7	0,0
<b>S-P Razem</b>	<b>5 785</b>	<b>6 596</b>	<b>6 078</b>	<b>5 482</b>	<b>6 235</b>	<b>-12,3</b>	<b>58,0</b>	<b>94,7</b>	<b>100,0</b>	<b>57,8</b>	<b>93,8</b>	<b>100,0</b>	<b>57,6</b>	<b>92,9</b>	<b>100,0</b>	<b>57,4</b>	<b>93,0</b>	<b>100,0</b>	<b>57,4</b>	<b>91,4</b>	<b>100,0</b>
<b>REGION ZACHODNI</b>																					
klasa S	5 871	6 728	6 254	5 637	6 333	-12,7	61,5	92,8	24,3	61,5	91,9	22,7	61,4	90,1	18,9	61,3	90,2	18,4	61,2	89,2	18,4
klasa E	5 751	6 591	6 095	5 487	6 188	-12,8	57,8	94,7	58,1	57,8	93,7	58,4	57,8	92,0	58,9	57,7	92,4	56,5	57,7	90,9	53,6
klasa U	5 415	6 230	5 700	5 068	5 816	-13,1	53,4	96,5	15,0	53,4	95,4	16,3	53,4	93,7	19,0	53,3	94,1	20,8	53,3	93,2	23,2
klasa R	5 082	5 878	5 248	4 676	5 485	-13,5	48,5	97,6	2,4	48,5	98,0	2,3	48,6	95,5	2,7	48,5	96,3	3,7	48,2	96,3	4,2
klasa O	4 545	5 342	4 595	4 830	5 409	-14,9	43,6	102,7	0,3	43,7	102,6	0,3	43,8	101,4	0,4	43,8	102,8	0,5	43,6	102,0	0,4
klasa P	3 942	4 470	3 758	3 404	4 187	-11,8	38,4	89,8	0,0	38,8	104,7	0,0	38,8	90,4	0,1	38,7	92,4	0,2	38,5	88,9	0,1
<b>S-P Razem</b>	<b>5 708</b>	<b>6 540</b>	<b>6 015</b>	<b>5 383</b>	<b>6 086</b>	<b>-12,7</b>	<b>57,8</b>	<b>94,6</b>	<b>100,0</b>	<b>57,7</b>	<b>93,7</b>	<b>100,0</b>	<b>57,3</b>	<b>92,1</b>	<b>100,0</b>	<b>57,0</b>	<b>92,5</b>	<b>100,0</b>	<b>56,8</b>	<b>91,4</b>	<b>100,0</b>

Wykorzystanie możliwe z dokładnym podaniem źródła

Biuletyn „*Rynek mięsa wieprzowego*” ukazuje się w każdy czwartek.

Informacje zamieszczane w tym biuletynie przekazywane są przez współpracujące z nami podmioty na podstawie Ustawy o badaniach rynkowych z dnia 30 marca 2001r.

**Wydawca:**

Ministerstwo Rolnictwa i Rozwoju Wsi,  
Departament Promocji i Jakości Żywności  
ul. Wspólna 30, 00-930 Warszawa,  
tel. (022) 623-16-32, fax (022) 623-23-00.

E-mail: [biuletyn@minrol.gov.pl](mailto:biuletyn@minrol.gov.pl)

Autor: Agnieszka Szarejko-Pater tel. (022) 623-21-69; E-mail: [Agnieszka.Pater@minrol.gov.pl](mailto:Agnieszka.Pater@minrol.gov.pl)

Biuletyny są dostępne pod adresem: Internet: <http://www.minrol.gov.pl>