

ZINTEGROWANY SYSTEM ROLNICZEJ INFORMACJI RYNKOWEJ

RYNEK MIĘSA WIEPRZOWEGO

NR 40/2022

14.10.2022 r.

Notowania za okres: 03 – 09.10.2022 r.

Biuletyn tygodniowy.

Informacje zamieszczane w niniejszym biuletynie przekazywane są przez podmioty włączone do Zintegrowanego Systemu Rolniczej Informacji Rynkowej (ZSRIR).

Podstawy prawne:

- ustawa z dnia 30 marca 2001 r. o rolniczych badaniach rynkowych (Dz.U. 2015, poz. 1160 – tekst jednolity);
- rozporządzenie Ministra Rolnictwa i Rozwoju Wsi z dnia 8 marca 2021 r. w sprawie zbieranych danych rynkowych (Dz. U. z 2021 r., poz. 589).

Wykorzystanie możliwe wyłącznie z dokładnym podaniem źródła.

Spis treści

1. Zakup świń rzeźnych	3
1.1. Średnie ceny netto zakupu tuczników wg EUROP w Polsce i regionach	3
1.2. Średnie ceny netto zakupu świń rzeźnych wg wagi żywej.....	4
1.3. Struktura zakupu świń rzeźnych w Polsce wg klasyfikacji EUROP	5
1.4. Roczne zmiany średniej ceny zakupu świń rzeźnych wg klasyfikacji EUROP i żywca wieprzowego [MPC]	5
1.5. Roczne zmiany średniej ceny sprzedaży półtuszy wieprzowych (bez Vat) przeznaczonych na rynek krajowy.....	5
2. Sprzedaż wieprzowiny	6
2.1. Średnie ceny sprzedaży półtuszy wieprzowych w Polsce i makroregionach	6
2.2. Średnie ceny sprzedaży mięsa wieprzowego w zakładach w Polsce	6
2.3. Średnie ceny zakupu mięsa wieprzowego przez sieci handlowe w Polsce	7
2.4. Graficzna prezentacja cen sprzedaży w zakładach i cen zakupu w sieciach handlowych	7
3. Graficzne prezentacje cen zakupu i sprzedaży na rynku wieprzowiny	8
4. Miesięczne analizy cen	9
5. Pogłowie trzody chlewnej według stanu w grudniu 2021 roku (dane wstępne) Źródło: dane GUS ...	11
6. Handel zagraniczny wieprzowiną – trzodą żywą i mięsem wieprzowym	12

Dodatkowe informacje

Badanie cen zakupu i sprzedaży w zakładach mięsnych prowadzone jest na reprezentatywnej próbie. Ceny zakupu rejestrowane są wg klas jakości handlowej EUROP zgodnie z rozporządzeniem Parlamentu Europejskiego i Rady (UE) nr 1308/2013 z dnia 17 grudnia 2013 r. ustanawiającego wspólną organizację rynków produktów rolnych oraz uchylającego rozporządzenia Rady (EWG) nr 922/72, (EWG) nr 234/79, (WE) nr 1037/2001 i (WE) nr 1234/2007 (Dz. Urz. UE L 347 z 20.12.2013, str. 671) i rozporządzeniem Komisji (WE) nr 1249/2008 z dnia 10 grudnia 2008 r. r. ustanawiającym szczegółowe zasady wdrożenia wspólnotowych klasyfikacji tusz wołowych, wieprzowych i baranich oraz raportowania ich cen (Dz. U. Nr L 337 z 16.12.2008, str. 3, z późn.zm.) oraz rozporządzeniem Ministra Rolnictwa i Rozwoju Wsi z dnia 30 kwietnia 2018 r. w sprawie szczegółowych warunków ustalania i sposobu oznaczania klas jakości handlowej tusz wieprzowych oraz tusz wołowych (Dz.U. 2018, poz. 934).

Ceny zakupu zbierane są dla masy poubojowej schłodzonej.

Ceny zakupu i sprzedaży nie zawierają podatku VAT.

Daty prezentowane w tabelach oznaczają ostatni dzień analizowanego tygodnia (poniedziałek - niedziela).

1. Zakup świń rzeźnych

1.1. Średnie ceny netto zakupu tuczników wg EUROP w Polsce i regionach

SKUP								
Klasa półtuszy wieprzowych wg EUROP	CENA [zł/t]				Zmiana ceny [%]	%	Średnia masa tuszy [kg/szt.]	Struktura skupu [%]
	[MS]		[MPC]					
	09.10.2022	02.10.2022	09.10.2022	02.10.2022				
1	2	3	4	5	6	11	15	16
POLSKA								
klasa S	9 754	10 129	9 563	9 930	-3,7	61,7	93,8	41,5
klasa E	9 662	10 053	9 473	9 856	-3,9	58,1	96,0	49,6
klasa U	9 324	9 733	9 141	9 542	-4,2	53,4	97,5	8,0
klasa R	8 977	9 387	8 801	9 203	-4,4	48,4	98,4	0,8
klasa O	8 178	8 392	8 017	8 228	-2,6	43,5	104,2	0,1
klasa P	*	*	*	*	*	*	*	*
S-P Razem	9 664	10 052	9 475	9 854	-3,9	59,1	95,3	100,0
REGION PÓŁNOCNY								
klasa S	9 707	10 089	9 517	9 891	-3,8	61,7	91,9	41,7
klasa E	9 641	10 050	9 452	9 853	-4,1	58,0	93,7	48,0
klasa U	9 328	9 740	9 145	9 549	-4,2	53,2	94,9	9,2
klasa R	*	*	*	*	*	*	*	*
klasa O	*	*	*	*	*	*	*	*
klasa P	*	*	*	*	*	*	*	*
S-P Razem	9 632	10 029	9 443	9 832	-4,0	59,0	93,1	100,0
REGION ŚRODKOWO-WSCHODNI								
klasa S	9 774	10 117	9 583	9 918	-3,4	61,7	94,0	44,3
klasa E	9 670	10 038	9 481	9 841	-3,7	58,0	96,4	49,0
klasa U	9 364	9 734	9 180	9 543	-3,8	53,4	97,2	6,1
klasa R	9 074	9 403	8 896	9 218	-3,5	48,4	96,4	0,5
klasa O	*	*	*	*	*	*	*	*
klasa P	*	*	*	*	*	*	*	*
S-P Razem	9 693	10 051	9 503	9 854	-3,6	59,3	95,4	100,0
REGION POŁUDNIOWO-WSCHODNI								
klasa S	9 711	10 084	9 520	9 887	-3,7	61,5	93,0	45,3
klasa E	9 688	10 078	9 499	9 881	-3,9	58,1	95,6	45,8
klasa U	9 417	9 821	9 232	9 628	-4,1	53,2	98,6	7,8
klasa R	9 055	9 506	8 878	9 320	-4,7	48,1	101,2	1,0
klasa O	*	*	*	*	*	*	*	*
klasa P	*	*	*	*	*	*	*	*
S-P Razem	9 668	10 048	9 479	9 851	-3,8	59,1	94,7	100,0
REGION ZACHODNI								
klasa S	9 781	10 189	9 589	9 989	-4,0	61,7	95,3	36,3
klasa E	9 655	10 063	9 466	9 866	-4,1	58,1	97,1	52,8
klasa U	9 259	9 686	9 077	9 496	-4,4	53,6	98,8	9,6
klasa R	8 875	9 309	8 701	9 126	-4,7	48,6	100,0	1,1
klasa O	7 911	8 224	7 756	8 062	-3,8	43,6	110,4	0,2
klasa P	*	*	*	*	*	*	*	*
S-P Razem	9 648	10 068	9 459	9 870	-4,2	58,9	96,6	100,0

*masa schłodzona [MPS]; -masa poubojowa ciepła [MPC]

Tygodniowy ubój świń rzeźnych w ubojniach monitorowanych w ramach ZSRIR wyniósł – 244 894 sztuk.

Makroregiony skupu świń rzeźnych wg EUROP

Makroregion Północny: województwa - kujawsko-pomorskie, pomorskie, warmińsko-mazurskie.

Makroregion Środkowo-wschodni: województwa - łódzkie, mazowieckie, podlaskie.

Makroregion Południowo-wschodni: województwa - lubelskie, małopolskie, podkarpackie, śląskie, świętokrzyskie.

Makroregion Zachodni: województwa - dolnośląskie, lubuskie, opolskie, wielkopolskie, zachodnio-pomorskie.

1.2. Średnie ceny netto zakupu świń rzeźnych wg wagi żywej

CENA [zł/kg]			
MAKROREGIONY	09.10.2022	02.10.2022	Tygodniowa zmiana ceny [%]
POLSKA	7,39	7,69	-3,9
REGION PÓŁNOCNY	7,37	7,67	-4,0
REGION ŚRODKOWO-WSCHODNI	7,41	7,69	-3,6
REGION POŁUDNIOWO-WSCHODNI	7,39	7,68	-3,8
REGION ZACHODNI	7,38	7,70	-4,2

*Obliczane na podstawie cen za świnię wg masy poubojowej ciepłej (MPC) przy użyciu współczynnika wydajności rzeźnej podawanego przez GUS (0,78);

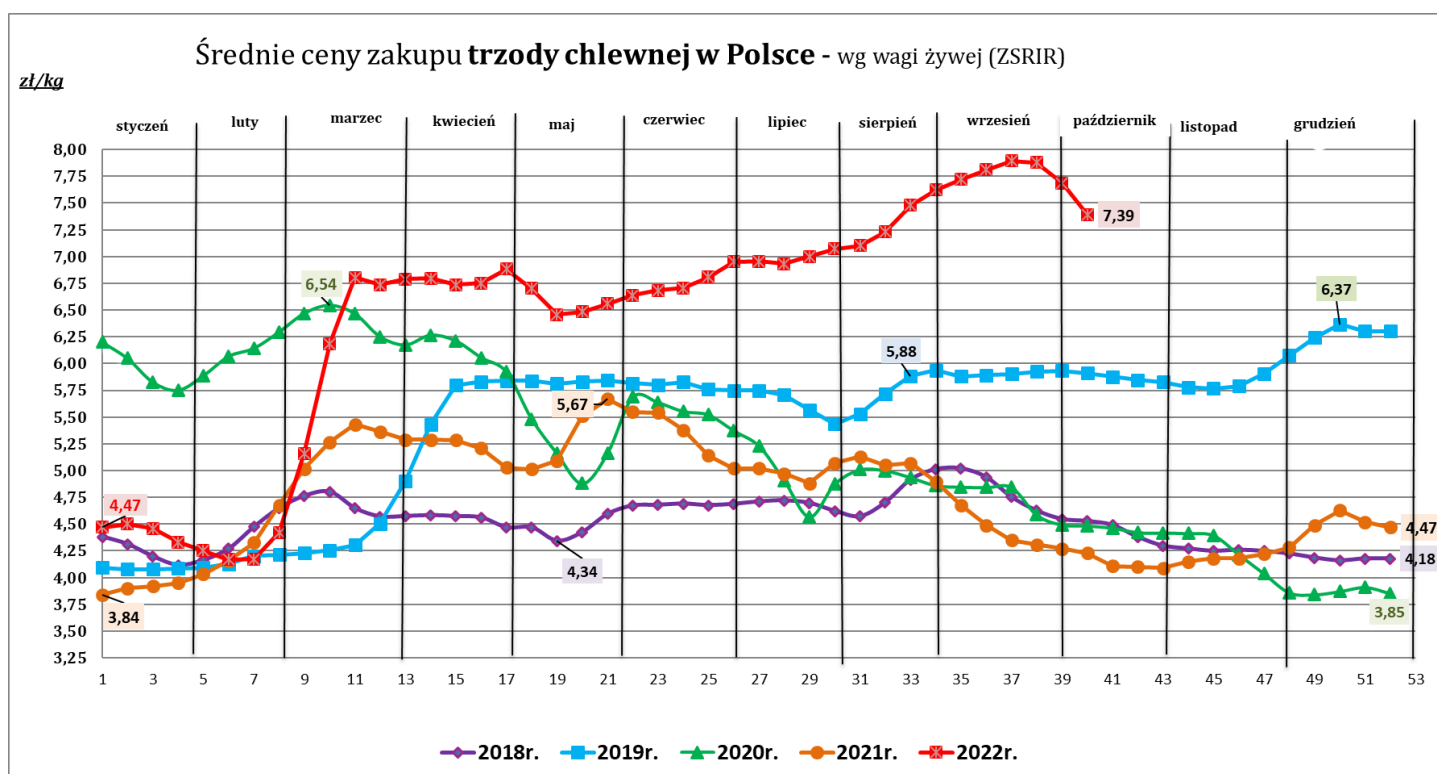

1.3. Struktura zakupu świń rzeźnych w Polsce wg klasyfikacji EUROP

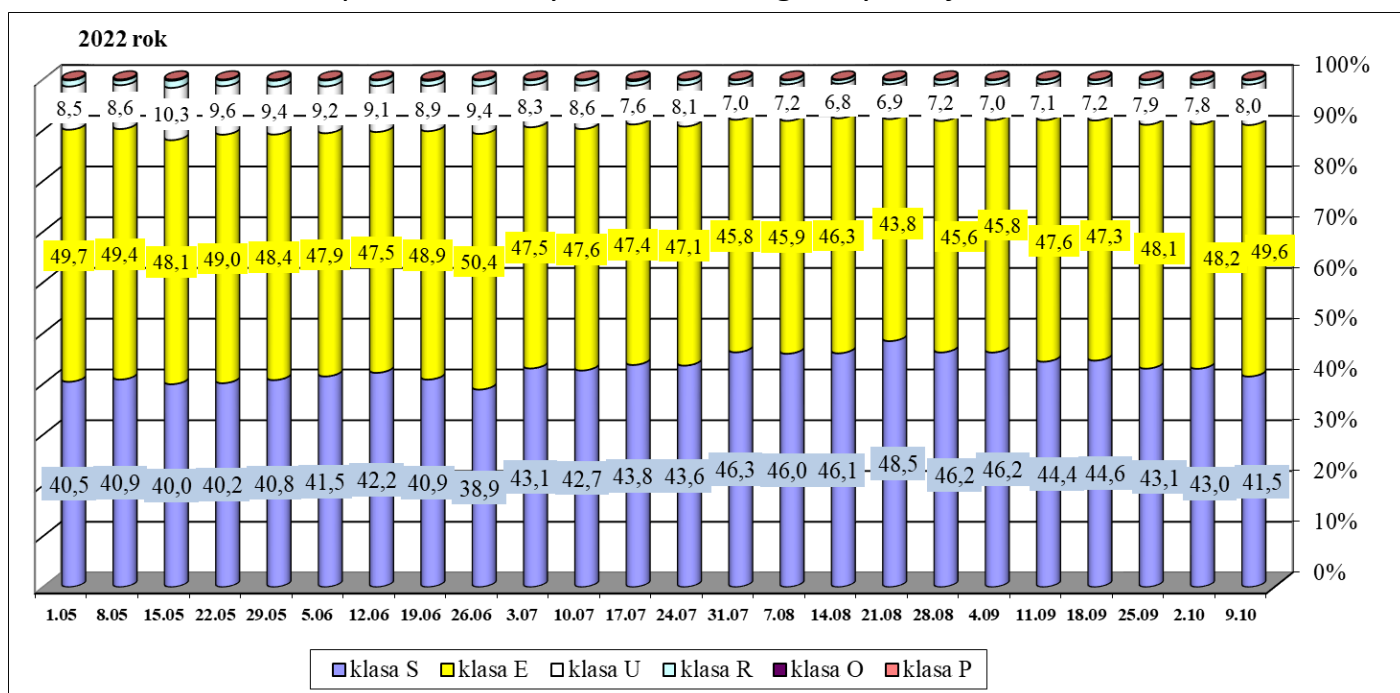

1.4. Roczne zmiany średniej ceny zakupu świń rzeźnych wg klasyfikacji EUROP i żywca wieprzowego [MPC]

POLSKA	CENA		Roczna zmiana ceny [%]
	[MPC] zł/tonę		
	09.10.2022	10.10.2021	
klasa S	9 563	5 499	73,9
klasa E	9 473	5 449	73,8
klasa U	9 141	5 147	77,6
klasa R	8 801	4 825	82,4
klasa O	8 017	4 026	99,2
klasa P	*	*	*
S-P Razem	9 475	5 429	74,5

1.5. Roczne zmiany średniej ceny sprzedaży półtuszy wieprzowych (bez Vat) przeznaczonych na rynek krajowy

MAKROREGIONY	CENA [zł/tonę]		Roczna zmiana ceny [%]
	09.10.2022	10.10.2021	
POLSKA	10 785	6 471	66,7
Południowo-wschodni	10 876	6 742	61,3
Północny	*	*	*
Środkowo-wschodni	10 909	6 706	62,7
Zachodni	10 731	6 383	68,1

2. Sprzedaż wieprzowiny

2.1. Średnie ceny sprzedaży półtuszy wieprzowych w Polsce i makroregionach

MAKROREGIONY	CENA [zł/t]		Tygodniowa zmiana ceny [%]
	09.10.2022	02.10.2022	
PÓLTUSZE WIEPRZOWE			
POLSKA	10 785	11 354	-5,0
południowo-wschodni	10 876	11 116	-2,2
północny	*	*	*
środkowo-wschodni	10 909	11 363	-4,0
zachodni	10 731	11 362	-5,6

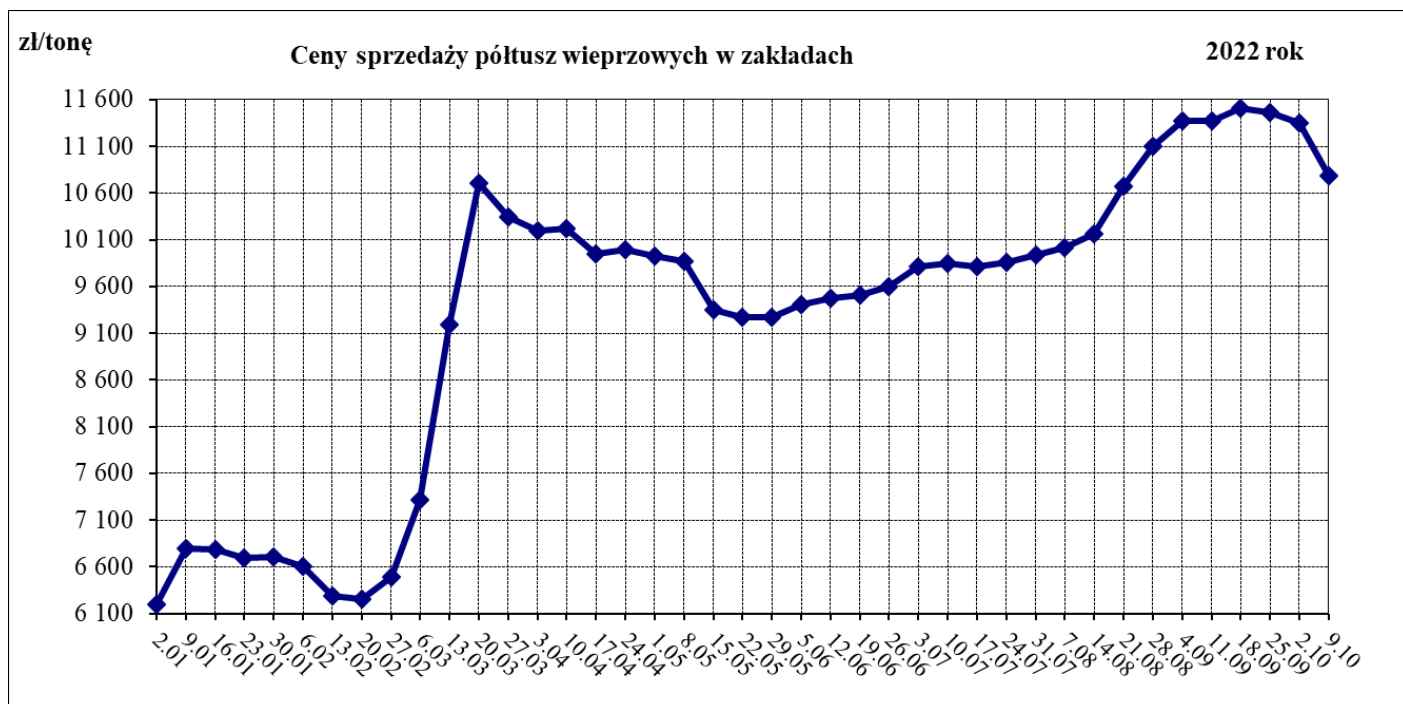

2.2. Średnie ceny sprzedaży mięsa wieprzowego w zakładach w Polsce

Towar	CENA [zł/tonę]		
	09.10.2022	02.10.2022	Tygodniowa zmiana ceny
schab środkowy bez kości	17 648	18 437	-4,3%
schab środkowy z kością	15 900	16 607	-4,3%
szynka wieprzowa 4D	14 772	15 281	-3,3%
szynka wieprzowa z kością	10 649	10 919	-2,5%
łopatka wieprzowa 4D	14 031	14 200	-1,2%
boczek z/kością+z/s+z/tł	12 909	13 378	-3,5%
boczek bez/kości+ z/s+z/tł	14 528	13 801	5,3%
szynka gotowana	24 849	22 566	10,1%
mięso mielone	15 101	14 477	4,3%

2.3. Średnie ceny zakupu mięsa wieprzowego przez sieci handlowe w Polsce

Towar:	Cena w zł/tonę		Zmiana [%]
	09.10.2022	02.10.2022	
konfekcjonowane			
mięso mielone	17 443	15 611	11,7
schab bez kości	17 559	18 508	-5,1
schab z kością	*	*	--
luzem			
mięso mielone	*	*	--
schab bez kości	18 362	19 414	-5,4
schab z kością	*	15 606	--

2.4. Graficzna prezentacja cen sprzedaży w zakładach i cen zakupu w sieciach handlowych

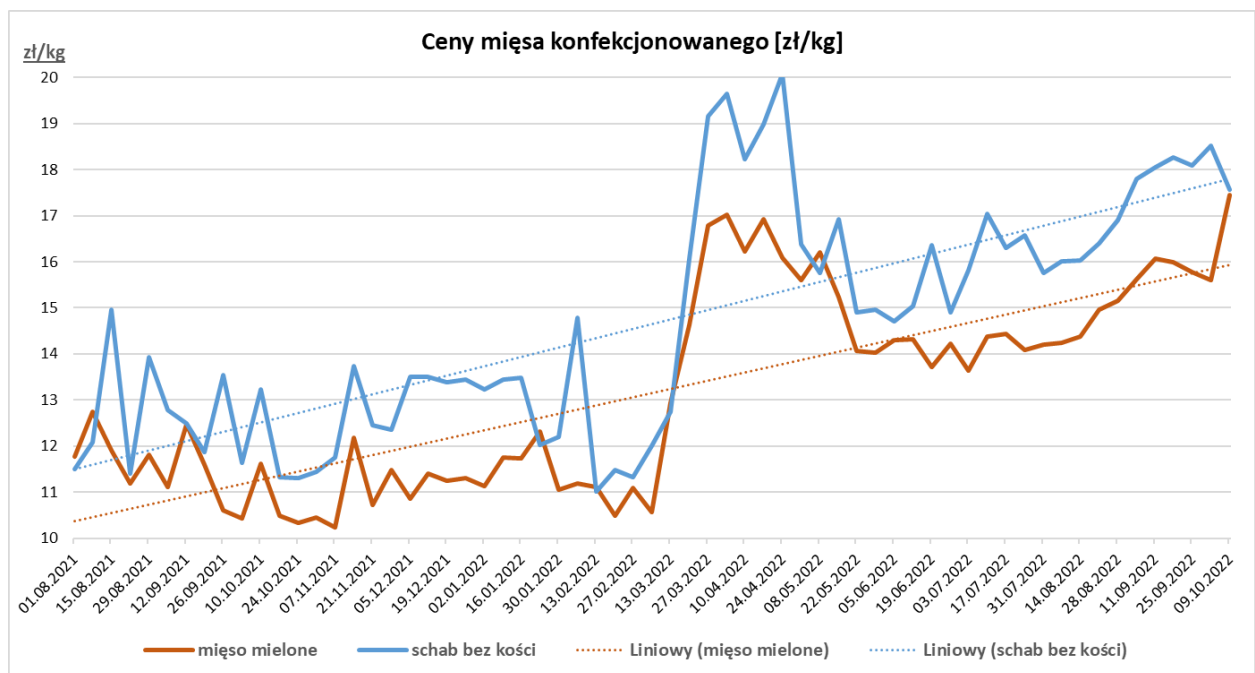
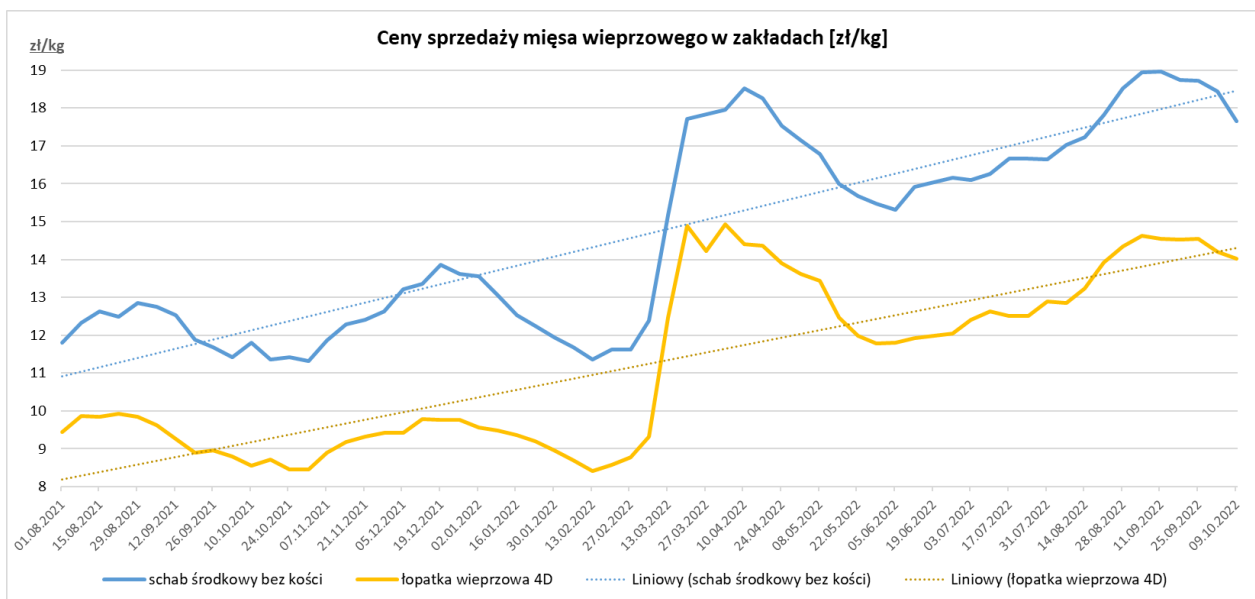

3. Graficzne prezentacje cen zakupu i sprzedaży na rynku wieprzowiny

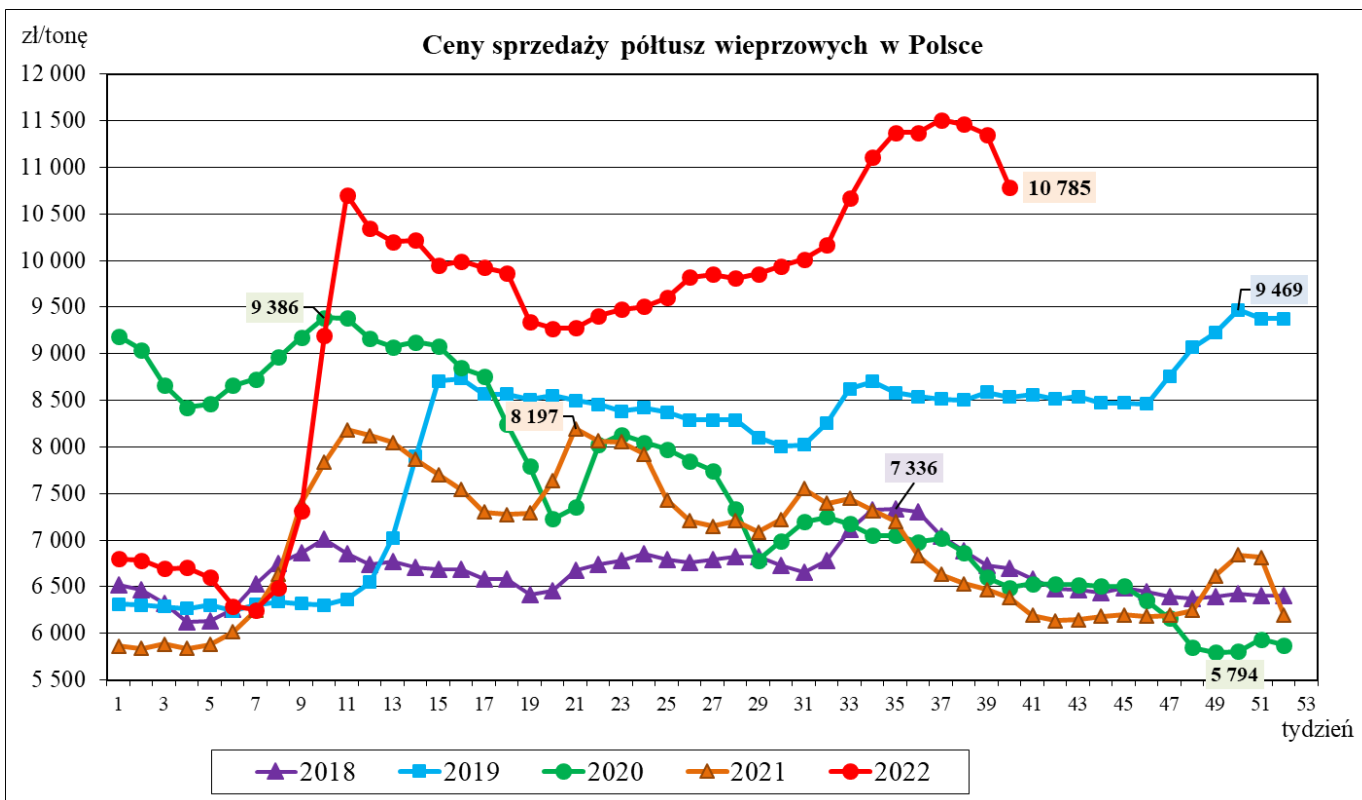
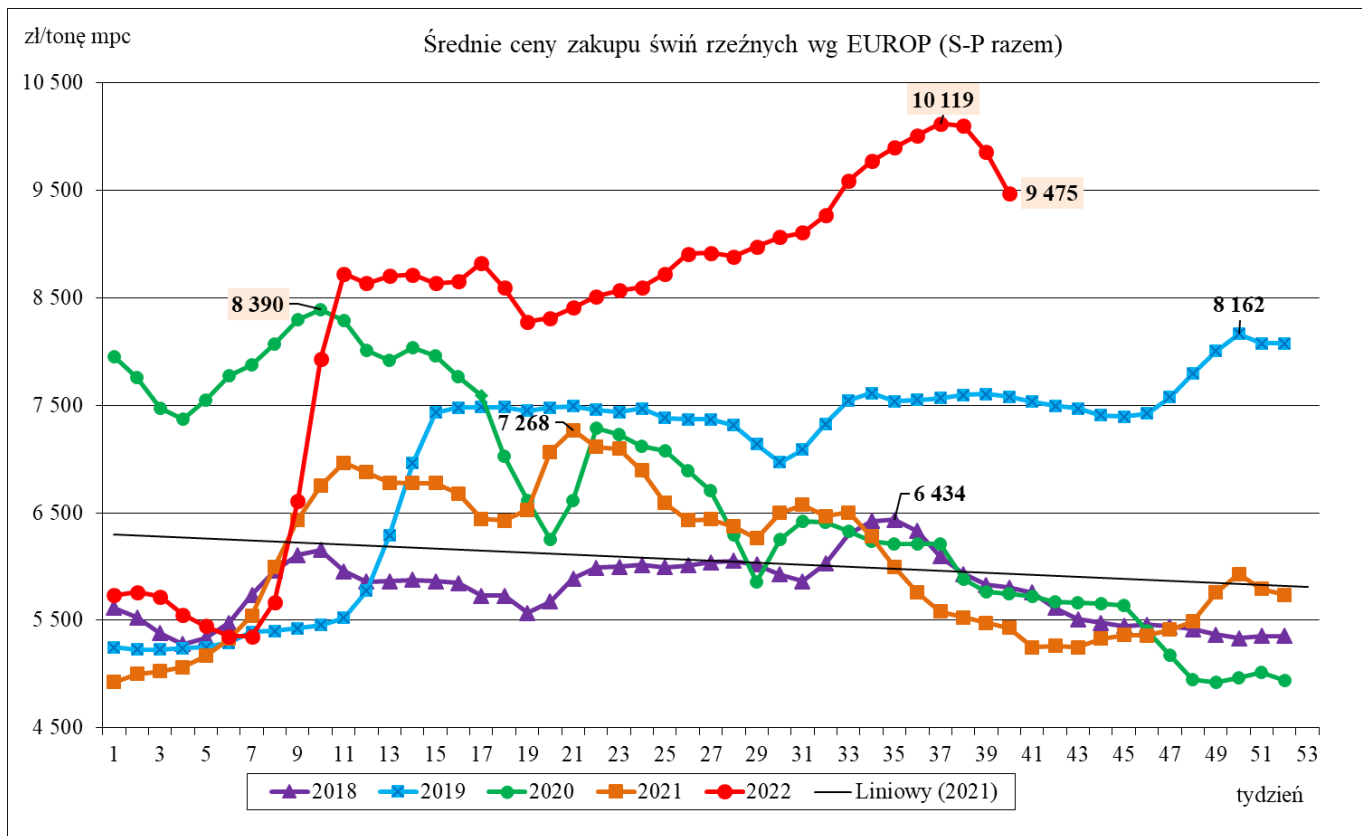

4. Miesięczne analizy cen

Zestawienie cen rynkowych zakupu tuczników ubitych w sierpniu i wrześniu 2022 r.

ZAKUP								
Klasa półtuszy wieprzowych wg EUROP	CENA [zł/t]				Zmiana ceny	% mięsa w tuszy	Średnia masa tuszy [kg/szt.]	Struktura skupu
	[MS]		[MPC]					
	wrzesień 2022	sierpień 2022	wrzesień 2022	sierpień 2022	[%]			[%]
1	2	3	4	5	6	11	15	16
POLSKA								
klasa S	10288	9779	10086	9 587	5,20	61,7	93,3	43,8
klasa E	10224	9711	10024	9 521	5,28	58,1	95,1	47,8
klasa U	9906	9407	9712	9 223	5,30	53,4	96,4	7,5
klasa R	9569	9087	9381	8 908	5,31	48,4	97,8	0,8
klasa O	8532	8140	8365	7 981	4,82	43,5	102,9	0,1
klasa P	*	*	*	*	*	*	*	*
S-P Razem	10219	9713	10019	9 523	5,21	59,2	94,4	100,0
REGION PÓŁNOCNY								
klasa S	10200	9635	10000	9 446	5,86	61,7	91,8	43,5
klasa E	10205	9658	10005	9 468	5,67	58,0	93,9	47,3
klasa U	9912	9410	9717	9 225	5,34	53,2	95,3	8,2
klasa R	*	*	*	*	*	*	*	*
klasa O	*	*	*	*	*	*	*	*
klasa P	*	*	*	*	*	*	*	*
S-P Razem	10171	9622	9972	9 434	5,71	59,1	93,1	100,0
REGION ŚRODKOWO-WSCHODNI								
klasa S	10 325	9 835	10 122	9 642	4,98	61,7	93,6	46,0
klasa E	10 235	9 752	10 034	9 561	4,95	58,0	95,5	47,2
klasa U	9 937	9 455	9 743	9 270	5,10	53,3	96,2	6,2
klasa R	9 643	9 162	9 454	8 982	5,25	48,4	96,8	0,5
klasa O	*	*	*	*	*	*	*	*
klasa P	*	*	*	*	*	*	*	*
S-P Razem	10 254	9 768	10 053	9 577	4,97	59,4	94,7	100,0
REGION POŁUDNIOWO-WSCHODNI								
klasa S	10 248	9 746	10 047	9 555	5,15	61,5	92,9	44,4
klasa E	10 229	9 681	10 028	9 491	5,66	58,1	94,7	45,9
klasa U	9 946	9 387	9 751	9 203	5,95	53,2	96,7	8,4
klasa R	9 607	9 045	9 419	8 867	6,22	48,2	99,2	1,2
klasa O	*	*	*	*	*	*	*	*
klasa P	*	*	*	*	*	*	*	*
S-P Razem	10 203	9 681	10 003	9 491	5,40	59,0	94,1	100,0
REGION ZACHODNI								
klasa S	10 317	9 833	10 115	9 640	4,93	61,8	94,3	41,0
klasa E	10 222	9 711	10 022	9 520	5,27	58,1	95,5	49,6
klasa U	9 857	9 369	9 664	9 186	5,21	53,7	97,2	8,2
klasa R	9 491	9 082	9 304	8 904	4,50	48,6	99,2	1,0
klasa O	8 265	7 929	8 103	7 774	4,23	43,3	106,5	0,2
klasa P	*	*	*	*	*	*	*	*
S-P Razem	10 218	9 726	10 017	9 535	5,05	59,1	95,2	100,0

Wykorzystanie możliwe wyłącznie z dokładnym podaniem źródła.

CENA [zł/kg]			Miesięczna zmiana ceny
MAKROREGIONY	wrzesień 2022	sierpień 2022	[%]
POLSKA	7,81	7,43	5,21
REGION PÓŁNOCNY	7,78	7,36	5,71
REGION ŚRODKOWO-WSCHODNI	7,84	7,47	4,97
REGION POŁUDNIOWO-WSCHODNI	7,80	7,40	5,40
REGION ZACHODNI	7,81	7,44	5,05

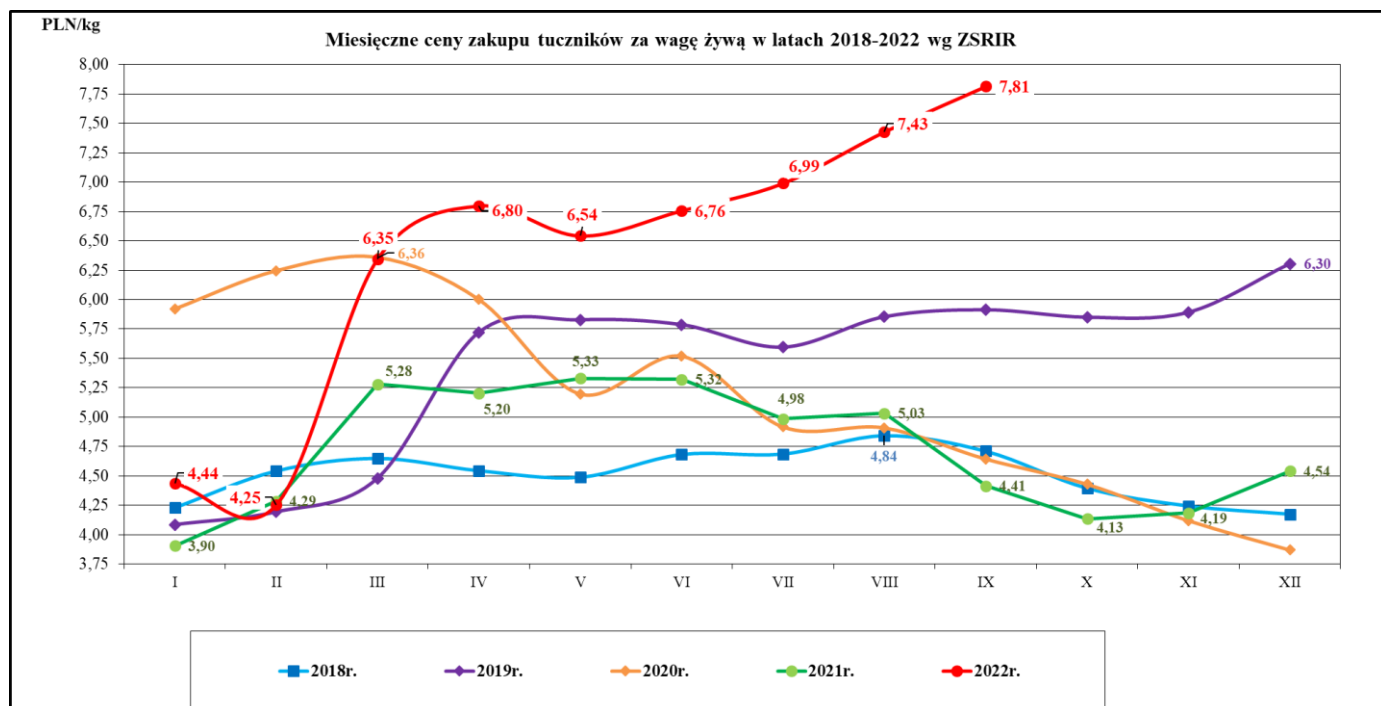

Średnie miesięczne ceny zakupu żywca wieprzowego w wadze żywej (zł/kg) bez VAT w latach 2015 - 2022 wg Zintegrowanego Systemu Rolniczej Informacji Rynkowej (ZSRIR)

Miesiące	2022r.	2021r.	2020r.	2019r.	2018r.	2017r.	2016	2015
I	4,44	3,90	5,92	4,09	4,23	4,94	4,03	4,04
II	4,25	4,29	6,24	4,19	4,54	4,86	4,17	4,42
III	6,35	5,28	6,36	4,48	4,65	4,98	4,23	4,38
IV	6,80	5,20	6,00	5,72	4,54	5,46	4,12	4,43
V	6,54	5,33	5,20	5,83	4,49	5,62	4,53	4,24
VI	6,76	5,32	5,52	5,79	4,68	5,72	4,99	4,49
VII	6,99	4,98	4,92	5,60	4,69	5,53	5,38	4,38
VIII	7,43	5,03	4,91	5,85	4,84	5,51	5,31	4,37
IX	7,81	4,41	4,64	5,91	4,71	5,33	5,41	4,61
X		4,13	4,43	5,85	4,40	4,85	5,04	4,39
XI		4,19	4,12	5,89	4,24	4,64	4,96	3,91
XII		4,54	3,87	6,30	4,17	4,55	5,09	3,83

5. Pogłowie trzody chlewnej według stanu w grudniu 2021 roku (dane wstępne) Źródło: dane GUS

↓ 12,7%

Spadek pogłowia świń w grudniu r/r

Według wstępnych danych pogłowie świń* w grudniu 2021 r. liczyło 10242,4 tys. sztuk, wykazując w porównaniu z analogicznym okresem ubiegłego roku spadek o 12,7%. Redukcja pogłowia wystąpiła we wszystkich grupach świń, w szczególności w grupie loch prośnych, gdzie wyniosła 20,6%.

WYSZCZEGÓLNIENIE	XII 2021 w tys. sztuk	XII 2020=100	VI 2021=100
Świnie	10242,4	87,3	92,8
Prosięta o wadze do 20 kg	2145,2	90,3	90,8
Warchlaki o wadze od 20 kg do 50 kg	3040,6	88,3	94,4
Trzoda chlewna na ubój o wadze 50 kg i więcej (tuczniaki)	4391,3	86,5	93,4
Trzoda chlewna na chów o wadze 50 kg i więcej	665,3	80,2	88,9
w tym lochy razem	654,1	80,3	89,0
w tym lochy prośne	433,9	79,4	85,6

Pogłowie świń w grudniu 2021 r. wyniosło 10242,4 tys. sztuk. W strukturze stada największa zmiana dotyczyła udziału świń na chów – spadek 0,6 p. proc. w stosunku do grudnia 2020 r.

W strukturze stada trzody chlewnej ogółem udział poszczególnych grup produkcyjno – użytkowych w grudniu 2021 roku wynosił:

- prosięta o wadze do 20 kg – 20,9%,
- warchlaki o wadze od 20 kg do 50 kg – 29,7%,
- trzoda chlewna o wadze 50 kg i więcej, z przeznaczeniem na ubój – 42,9%,
- trzoda chlewna o wadze 50 kg i więcej, z przeznaczeniem na chów – 6,5%,
- w tym:
- lochy na chów razem – 6,4%,
- w tym lochy prośne – 4,2%.

Największy udział w strukturze stada stanowiło pogłowie tuczniaków - 42,9%

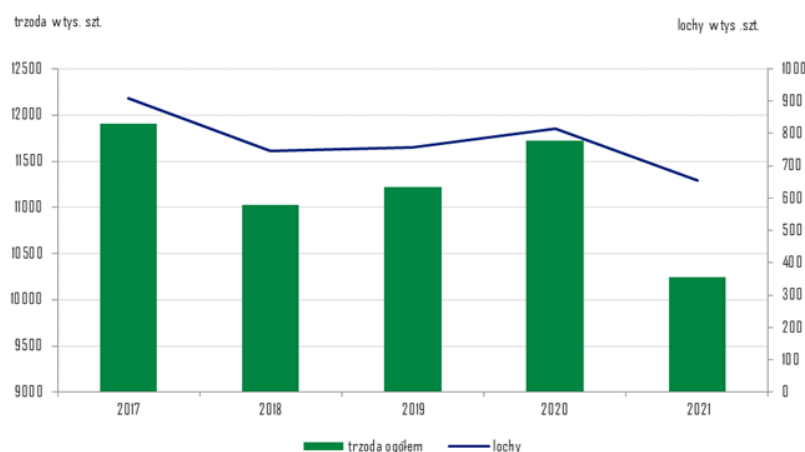

Wykres 1. Pogłowie trzody chlewnej i loch w latach 2017 - 2021

6. Handel zagraniczny wieprzowiną – trzodą żywą i mięsem wieprzowym

UWAGA: Dane są w trakcie weryfikacji - mogą być obarczone istotnymi błędami.

HANDEL ZAGRANICZNYMI TOWARAMI Z RYNKU WIEPRZOWINY

w okresie: I - VII 2022 (dane wstępne)

HANDEL ZAGRANICZNY	Wartość [tys. EUR]		Wolumen [tony]		Roczna zmiana obrotów [%]
	I-VII 2021r.	I-VII 2022r.*	I-VII 2021r.	I-VII 2022r.*	
EKSPORT	OGÓŁEM	OGÓŁEM	OGÓŁEM	OGÓŁEM	
ŚWINIE ŻYWE (ogółem) - (kod CN 0103)	2 632	3 973	2 498	1 719	-31,2
MIĘSO WIEPRZOWE - (kod CN 0203)	459 104	454 247	246 191	208 460	-15,3
IMPORT	OGÓŁEM	OGÓŁEM	OGÓŁEM	OGÓŁEM	Roczna zmiana obrotów [%]
ŚWINIE ŻYWE (ogółem) - (kod CN 0103)	251 184	228 123	127 601	132 209	3,6
MIĘSO WIEPRZOWE - (kod CN 0203)	712 103	884 993	386 009	442 549	14,6

Źródło danych: Ministerstwo Finansów.

* dane wstępne

Wybrane towary	SALDO			
	I-VII 2021r.	I-VII 2022r.*	I-VII 2021r.	I-VII 2022r.*
ŚWINIE ŻYWE (ogółem) - (kod CN 0103)	-248 552	-224 150	-125 104	-130 490
MIĘSO WIEPRZOWE - (kod CN 0203)	-252 998	-430 746	-139 818	-234 089

Wykorzystanie możliwe wyłącznie z dokładnym podaniem źródła.

UWAGA: Dane w trakcie weryfikacji - mogą być obciążone istotnymi błędami

EKSPORT MIĘSA WIEPRZOWEGO Z POLSKI

Eksport z Polski mięsa wieprzowego (kod 0203) - według ważniejszych krajów w okresie I - VII 2022*

EKSPORT			
I - VII 2021 r.			
Kraj	Wartość [tys. EUR]	Wartość [tys. PLN]	Wolumen [tony]
OGÓŁEM	459 104	2 083 639	246 191
Stany Zjednoczone Ameryki	47 773	217 016	16 306
Republika Czeska	41 684	189 171	16 219
Słowacja	38 454	174 378	20 939
Wielka Brytania	35 634	161 684	12 785
Niemcy	29 314	133 085	21 406
Włochy	27 098	123 111	18 953
Rumunia	23 157	105 120	13 910
Holandia	22 200	100 718	10 675
Węgry	20 106	91 213	10 503
Hongkong	18 794	85 339	10 523
Litwa	15 121	68 567	8 548
Nowa Zelandia	14 048	63 797	5 133
Wietnam	13 897	62 990	14 348
Hiszpania	10 643	48 297	5 631
Irlandia	10 180	46 259	3 029
Dania	9 925	45 049	5 243
Ukraina	8 744	39 604	6 244
Łotwa	8 147	36 957	3 764
Estonia	7 243	32 861	3 303
Belgia	6 073	27 534	3 069
Bulgaria	6 003	27 241	3 437
Kanada	5 326	24 198	1 668
Chile	4 763	21 631	2 103
Białoruś	3 999	18 141	2 332

* - Dane wstępne

EKSPORT			
I - VII 2022 r.*			
Kraj	Wartość [tys. EUR]	Wartość [tys. PLN]	Wolumen [tony]
OGÓŁEM	454 247	2 095 789	208 460
Republika Czeska	51 015	235 740	16 318
Słowacja	43 999	202 730	19 346
Stany Zjednoczone Ameryki	42 435	195 582	12 994
Wielka Brytania	36 344	167 770	12 660
Węgry	26 602	122 748	11 780
Niemcy	24 448	112 562	16 586
Ukraina	24 379	113 032	12 436
Litwa	22 250	102 815	9 253
Holandia	19 802	91 255	7 109
Rumunia	19 640	90 471	12 061
Włochy	15 072	69 485	10 069
Hiszpania	14 943	68 953	6 284
Hongkong	13 684	63 154	7 955
Dania	10 738	49 438	4 929
Irlandia	10 638	49 102	2 775
Nowa Zelandia	10 459	48 273	3 321
Łotwa	10 317	47 520	3 955
Moldowa	6 542	30 131	3 179
Estonia	5 842	26 968	2 392
Belgia	5 321	24 576	2 574
Wietnam	4 827	22 308	4 876
Francja	3 843	17 740	2 196
Bulgaria	2 799	12 857	1 627
Kongo (d.Zair)	2 642	12 294	2 766

* - Dane wstępne

EKSPORT ŚWIŃ Z POLSKI

Eksport z Polski świń żywych (ogółem) (kod 0103) - według ważniejszych krajów w okresie I - VII 2022*

EKSPORT				
I - VII 2021 r.				
Kraj	Wartość [tys. EUR]	Wartość [tys. PLN]	Wolumen [tony]	Wolumen [tys. szt.]
OGÓŁEM	2 632	11 934	2 498	15,0
Słowacja	2 248	10 199	2 208	13,1
Włochy	264	1 194	187	1,2
Holandia	120	541	102	0,7

* - Dane wstępne

EKSPORT				
I - VII 2022 r.*				
Kraj	Wartość [tys. EUR]	Wartość [tys. PLN]	Wolumen [tony]	Wolumen [tys. szt.]
OGÓŁEM	3 973	18 167	1 719	14,7
Rosja	1 866	8 499	202	2,2
Słowacja	1 485	6 808	1 128	9,0
Rumunia	622	2 861	390	3,4

* - Dane wstępne

IMPORT MIĘSA WIEPRZOWEGO DO POLSKI

Import do Polski mięsa wieprzowego (kod 0203) - według ważniejszych krajów w okresie I - VII 2022*

IMPORT			
I - VII 2021 r.			
Kraj	Wartość [tys. EUR]	Wartość [tys. PLN]	Wolumen [tony]
OGÓŁEM	712 103	3 229 443	386 009
Niemcy	223 358	1 012 459	103 349
Belgia	189 574	860 084	119 031
Dania	115 109	521 947	71 494
Hiszpania	69 068	313 153	29 431
Holandia	44 843	203 446	27 201
Francja	17 263	78 335	10 283
Szwecja	12 695	57 549	3 199
Węgry	10 647	48 356	5 369
Słowacja	7 829	35 536	4 371
Włochy	5 012	22 787	1 645
Finlandia	4 765	21 651	2 828
Irlandia	4 015	18 201	1 887
Republika Czeska	3 591	16 288	2 679
Wielka Brytania	1 718	7 811	1 294

* - Dane wstępne

IMPORT			
I - VII 2022 r.*			
Kraj	Wartość [tys. EUR]	Wartość [tys. PLN]	Wolumen [tony]
OGÓŁEM	884 993	4 084 194	442 549
Niemcy	212 874	982 629	93 552
Belgia	197 539	912 441	108 412
Dania	183 593	846 992	106 076
Hiszpania	109 182	502 978	44 047
Holandia	84 678	391 199	41 874
Francja	24 439	112 665	13 097
Irlandia	18 932	87 422	10 955
Szwecja	13 800	63 593	3 321
Wielka Brytania	11 922	54 817	8 305
Węgry	8 610	39 794	4 197
Włochy	4 754	22 002	1 980
Finlandia	4 415	20 395	1 234
Słowacja	3 231	14 869	1 349
Republika Czeska	3 213	14 824	2 500

* - Dane wstępne

IMPORT ŚWIŃ DO POLSKI

Import do Polski świń żywych (ogółem) (kod 0103) - według ważniejszych krajów w okresie I - VII 2022*

IMPORT				
I - VII 2021 r.				
Kraj	Wartość [tys. EUR]	Wartość [tys. PLN]	Wolumen [tony]	Wolumen [tys. szt.]
OGÓŁEM	251 184	1 140 124	127 601	3 893,0
Dania	218 353	991 219	106 643	3 514,4
Niemcy	16 142	73 199	10 444	179,2
Holandia	6 562	29 759	2 819	92,6
Litwa	5 136	23 261	4 393	39,3
Węgry	1 510	6 859	618	22,5
Łotwa	1 309	5 968	692	24,9
Słowacja	1 155	5 248	1 102	9,4
Republika Czeska	934	4 228	838	8,9

* - Dane wstępne

IMPORT				
I - VII 2022 r.*				
Kraj	Wartość [tys. EUR]	Wartość [tys. PLN]	Wolumen [tony]	Wolumen [tys. szt.]
OGÓŁEM	228 123	1 053 263	132 209	3 762,5
Dania	183 701	848 149	103 420	3 346,5
Niemcy	20 255	93 552	12 459	203,1
Holandia	10 745	49 562	6 351	88,8
Litwa	10 032	46 368	7 645	78,8
Republika Czeska	1 049	4 832	687	6,0
Łotwa	960	4 447	746	19,3
Węgry	403	1 854	228	12,0

* - Dane wstępne

Wykorzystanie możliwe wyłącznie z dokładnym podaniem źródła.

Biuletyn „*Rynek mięsa wieprzowego*” ukazuje się w każdy czwartek.

Wydawca:

Ministerstwo Rolnictwa i Rozwoju Wsi,
Departament Rynków Rolnych
ul. Wspólna 30, 00-930 Warszawa,
tel. (022) 623-16-32, fax (022) 623-23-00.

E-mail: biuletyn@minrol.gov.pl

Autor: Agnieszka Parszewska tel. (022) 623-21-69; E-mail: Agnieszka.Parszewska@minrol.gov.pl

Biuletyny są dostępne pod adresem: Internet: <http://www.minrol.gov.pl>