

## RYNEK BARANINY



NR 3/2020 r.

30 kwietnia 2020

Notowania za okres: marzec 2020r.

Średnie ceny liczone są jako średnie ważone.

Tab. 1. Ceny zakupu owiec żywych w Polsce

Ceny zakupu jagniąt poniżej 12 miesięcy					
Kategoria wagowa	Cena [zł/t]			Zmiana ceny [%]	
	marzec 2020	luty 2020	marzec 2019	miesięczna	roczna
12,1 - 17 kg					
17,1 - 24 kg	10 004	9 500	8800	5,3	13,7
24,1 - 31 kg	8 765	8 307	7799	5,5	12,4
31,1 - 36 kg	8 005	7 963	7500	0,5	6,7
36,1 - 40 kg	8 000	7 800	7 500	2,6	6,7
<b>Średnia 17,1 - 40 kg</b>	<b>8 616</b>	<b>8 490</b>	<b>7 775</b>	<b>1,5</b>	<b>10,8</b>

Ceny zakupu jagniąt poniżej 12 miesięcy  
wg kategorii wagowych

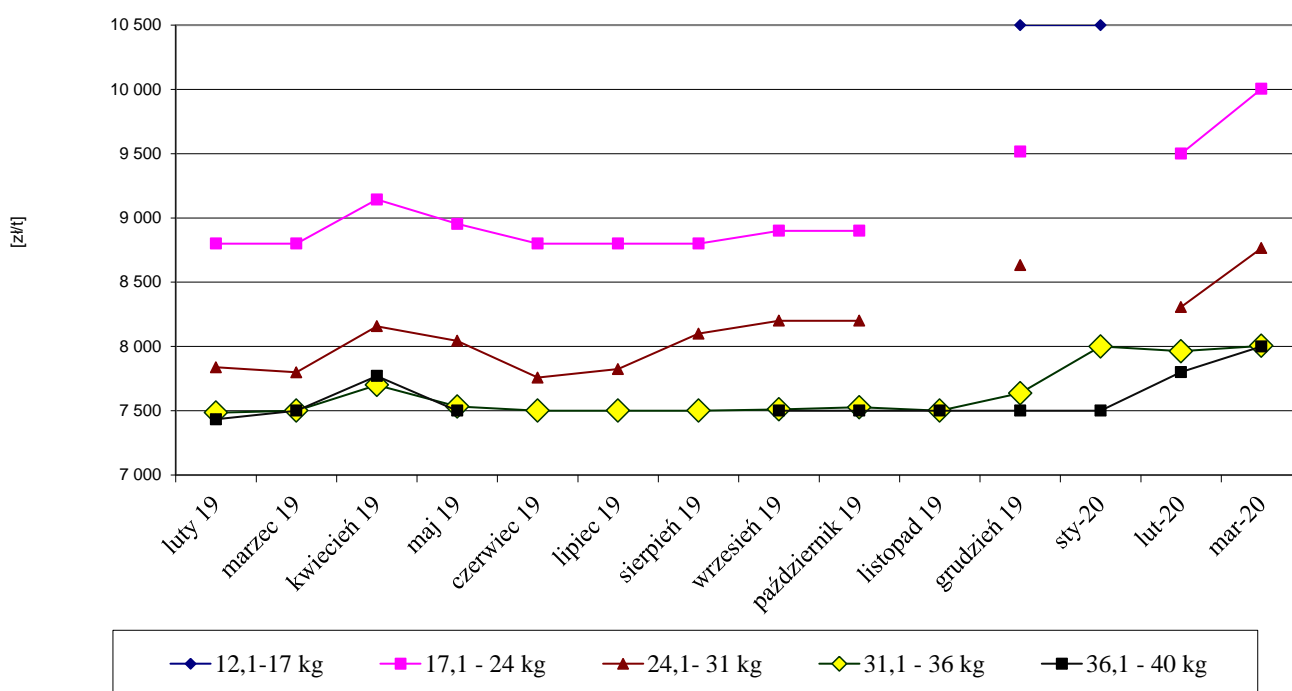

Procentowy udział poszczególnych kategorii wagowych owiec w skupie w marcu 2020r

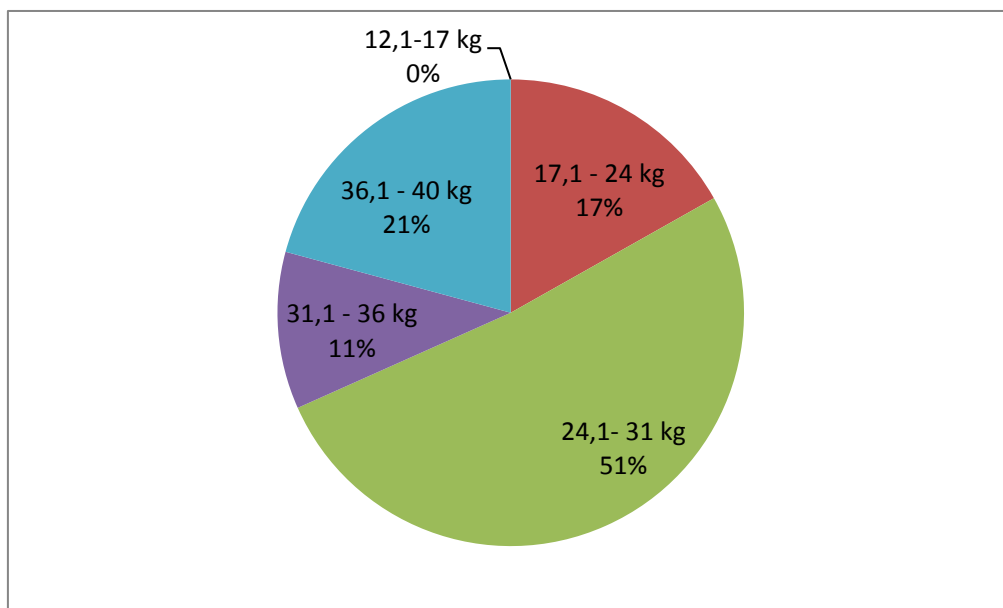

Tab. 2. Średnie ceny zakupu owiec ciężkich w wadze poubojowej w Euro/100 kg

KRAJE	marzec	kwiecień	maj	czerwiec	lipiec	sierpień	wrzesień	październik	listopad	grudzień	styczeń	luty	marzec	roczna zmiana %
BE	517,15	550,09	532,24	515,16	495,19	488,16	474,60	464,27	464,61	470,75	484,94	512,81	520,00	↓ - 0,6%
DK	461,75	482,74	512,61	512,61	512,72	513,05	512,86	512,47	512,27	512,27	512,22	512,30	512,33	↑ + 11,0%
DE	521,96	549,68	551,61	533,60	507,67	501,27	530,93	528,61	526,32	529,36	530,38	552,61	576,73	↑ + 10,5%
IE	475,78	519,32	504,00	504,28	440,33	422,15	411,69	406,18	426,71	453,60	485,70	530,00	542,67	↑ + 14,1%
ES	524,27	537,43	520,98	485,66	476,10	492,10	515,64	537,53	581,11	613,92	598,17	572,33	577,30	↑ + 10,1%
FR	613,29	655,03	633,06	598,53	589,10	595,71	616,77	633,48	639,97	668,45	661,42	643,66	648,00	→ + 5,7%
IT	510,87	566,20	556,32	537,30	540,84	550,19	580,30	583,90	580,57	626,90	606,81	570,03	568,00	↑ + 11,2%
CY	501,23	460,93	451,42	450,20	456,29	494,16	553,93	605,16	611,70	648,13	651,97	640,48	632,00	↑ + 26,1%
LV	405,55	406,14	405,67	429,89	423,11	406,76	350,81	339,39	339,00	339,76	356,99	384,07	369,43	↓ - 8,9%
NL	512,30	550,87	546,75	540,28	520,25	526,28	507,43	480,53	479,13	476,62	493,33	526,52	562,59	↑ + 8,8%
AT	573,71	569,10	566,29	558,17	564,48	560,58	566,70	574,55	570,80	583,74	566,84	571,03	560,00	↓ - 2,4%
PL	436,67	452,45	435,91	443,14	443,10	433,84	430,84	434,47	434,00	450,10	462,11	462,59	461,95	↑ + 5,6%
PT	536,13	542,83	532,82	488,58	485,00	485,00	489,50	497,50	511,17	563,06	559,35	557,12	558,00	↓ - 4,1%
RO	238,18	257,48	226,22	225,17	233,70	204,04	212,37	188,46	205,93	204,08	224,92	250,17	273,05	↑ + 14,6%
SI	549,64	551,16	532,19	553,54	526,32	537,04	525,59	543,14	551,34	547,69	545,48	555,48	553,64	↓ - 0,7%
FI	364,39	361,06	363,36	364,57	369,30	399,03	412,01	409,65	394,95	386,31	384,54	344,67	359,17	↓ - 1,4%
SE	530,61	569,30	578,21	552,79	491,86	452,30	426,82	414,92	399,35	445,11	489,28	523,49	528,50	↓ - 0,4%
EU	530,37	562,12	548,43	528,02	502,89	501,79	512,75	519,40	534,50	559,90	565,30	570,48	579,87	↑ + 9,3%
UK	493,07	538,02	537,18	510,12	456,29	427,10	420,34	422,36	469,80	505,92	534,71	608,06	622,27	↑ + 26,2%
GB	494,33	539,95	541,08	514,16	460,38	430,37	424,15	426,33	473,95	510,43	538,77	614,55	628,37	↑ + 27,1%
NI	476,64	512,89	486,38	457,54	402,93	384,49	370,70	370,71	415,78	447,27	481,80	523,53	542,77	↓ + 13,9%
EU+UK	510,96	549,58	542,58	518,70	480,20	461,38	461,36	466,89	499,49	530,71	549,31	570,48	579,87	↓ + 13,5%

Średnie ceny zakupu owiec ciężkich w wadze poubojowej w Polsce na tle cen w UE+UK w 2020 roku

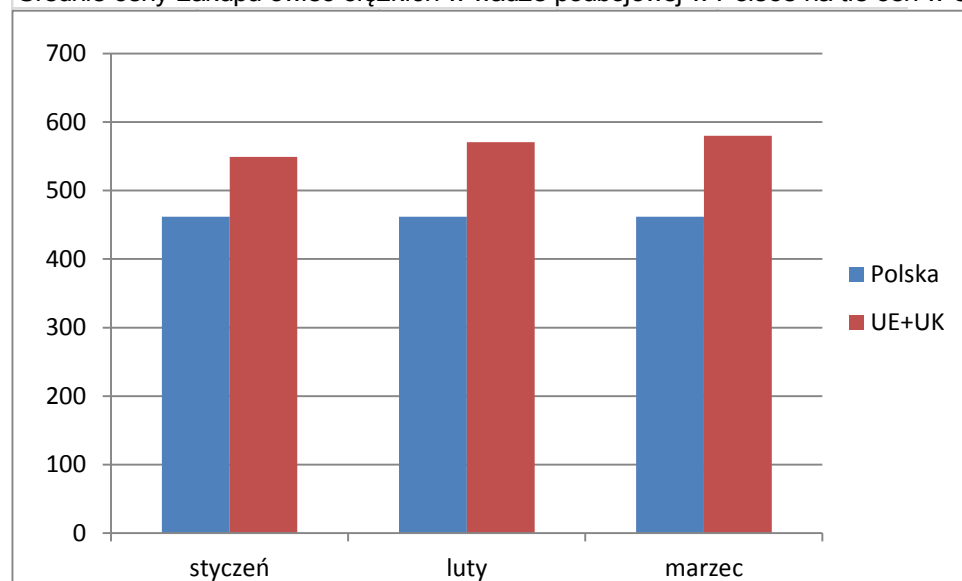

Wykorzystanie możliwe z dokładnym podaniem źródła

**Tab. 3. Handel zagraniczny jagniętami żywymi do jednego roku życia (kod CN 01041030)**

EKSPORT					
I-II 2019			I-II 2020		
KRAJE	Wartość (w tys. EUR)	Wolumen (tony)	KRAJE	Wartość (w tys. EUR)	Wolumen (tony)
Włochy	208,0	89,1	Włochy	226,6	86,8
<b>Suma końcowa</b>	<b>208,0</b>	<b>89,1</b>	<b>Ogółem</b>	<b>226,6</b>	<b>86,8</b>
IMPORT					
I-II 2019			I-II 2020		
KRAJE	Wartość (w tys. EUR)	Wolumen (tony)	KRAJE	Wartość (w tys. EUR)	Wolumen (tony)
<b>Ogółem</b>	<b>0,0</b>	<b>0,0</b>	<b>Ogółem</b>	<b>0,0</b>	<b>0,0</b>

Źródło danych: Ministerstwo Finansów

**Tab. 4. Handel zagraniczny mięsem z owiec lub kóz, świeżym, schłodzonym lub zamrożonym (kod CN 0204)**

**Dane są w trakcie weryfikacji i mogą być obarczone istotnymi błędami!**

EKSPORT					
I-II 2019			I-II 2020		
KRAJE	Wartość (w tys. EUR)	Wolumen (tony)	KRAJE	Wartość (w tys. EUR)	Wolumen (tony)
<b>Ogółem</b>	<b>325,5</b>	<b>61,4</b>	<b>Ogółem</b>	<b>572,5</b>	<b>83,1</b>
w tym:			w tym:		
Francja	285,1	54,2	Francja	477,1	64,5
Austria	11,0	2,3	Belgia	79,7	16,8
Niemcy	9,5	2,0	Litwa	8,0	0,2
Litwa	6,7	0,3	Dania	6,2	1,4
Szwecja	6,7	1,3	Węgry	1,5	0,1
Belgia	3,5	0,6			
IMPORT					
I-II 2019			I-II 2020		
KRAJE	Wartość (w tys. EUR)	Wolumen (tony)	KRAJE	Wartość (w tys. EUR)	Wolumen (tony)
<b>Ogółem</b>	<b>1752,4</b>	<b>247,7</b>	<b>Ogółem</b>	<b>593,9</b>	<b>63,5</b>
w tym:			w tym:		
Nowa Zelandia	657,0	70,2	Nowa Zelandia	253,0	23,3
Wielka Brytania	470,4	62,5	Wielka Brytania	104,2	16,2
Niemcy	311,1	49,8	Irlandia	94,9	7,6
Hiszpania	149,7	46,3	Niemcy	74,4	10,0
Irlandia	135,7	16,4	Francja	46,0	3,3
Niderlandy	14,5	1,7	Niderlandy	16,7	2,7

**Wykorzystanie możliwe z dokładnym podaniem źródła**

## Eksport jagniąt żywych( do jednego roku życia) I-II 2020r.-wolumen



Biuletyn „*Rynek baraniny*” ukazuje się co miesiąc, w czwartek o godz. 13<sup>00</sup>.

**Wydawca:**

Ministerstwo Rolnictwa i Rozwoju Wsi, Departament Promocji i Jakości Żywności

ul. Wspólna 30 00-930 Warszawa

<http://www.minrol.gov.pl>

**Autor:** Małgorzata Czeżko, tel. 22 623-16-06, E-mail: [Małgorzata.Czeżko@minrol.gov.pl](mailto:Malgorzata.Czeżko@minrol.gov.pl)

**Warunki otrzymania biuletynu:**

Biuletyn udostępniany jest wszystkim zainteresowanym bezpłatnie.